

2017

AGRISTAT 17-01

Statistisches Monatsheft
Cahier statistique mensuel

10.01.17

Jahresrückblick 2016
Rétrospective 2016



agristat 

Inhaltsverzeichnis ~ Table des matières

<i>Kapitel ~ Chapitre</i>	<i>Tabelle ~ Tableau</i>	<i>Seite ~ Page</i>
Aktuell	Jahresrückblick 2016	5
Actuel	Rétrospective 2016	
1. Grundlagen Bases	1.1 Witterung nach Dekaden Conditions atmosphériques par décade	12
	1.2 Witterung im Mittelland Conditions atmosphériques du plateau suisse	13
	1.3 Lufttemperatur in Bodennähe und Bodentemperatur Température de l'air à proximité du sol et température du sol	14
	1.4 Vermittlung von landwirtschaftlichen Praktikanten Placement de stagiaires agricoles	15
2. Pflanzenbau Production végétale	2.1 Durchschnittserträge im Futterbau Rendements moyens des herbages	16
	2.2 Produktion von Wintergetreidesaatgut Production de semences de céréales d'automne	17
	2.3 Speisekartoffelvorräte und -einfuhr Stocks et importations de pommes de terre de consommation	17
	2.4 Durchschnittserträge im Ackerbau Rendements moyens des grandes cultures	18
	2.5 Produktion von Frischgemüse - Menge Production de légumes frais	19
	2.6 Produktion von Frischgemüse - Preise Production de légumes frais: Prix	20
	2.7 Dauergemüse, Lagerbestand an inländischer Ware Légumes de garde, quantité de légumes indigènes en stock	21
	2.8 Tafeläpfel und -birnen, Lagerbestand an inländischer Ware Pommes et poires de table, stocks de fruits indigènes	22
	2.10 Dauerkulturen Cultures permanentes	23
3. Milchwirtschaft Economie laitière	3.1 Inland-Milchanlieferung Livraisons de lait indigène	25
	3.2 Verwertung der Inland-Milchanlieferung Mise en valeur des livraisons de lait indigène	26
	3.3 Fett- und Eiweissgehalt der Bassinmilch Teneur en matière grasse et protéines du lait de bassin	27
	3.4 Produktion von Konsummilch nach Milchsorten Production de lait de consommation par catégorie	27
	3.5 Produktion von Konsumrahm, Butter und Käse Production de crème de consommation, de beurre et de fromage	28
	3.6 Butterverwertung Mise en valeur du beurre	29
	3.7 Qualitätskontrolle der Milch Contrôle de la qualité du lait	29
4. Viehwirtschaft Production animale	4.1 Rindviehbestand nach Alter und Geschlecht Effectif bovin selon âge et sexe	31
	4.2 Angaben aus der Tierverkehrsdatenbank für Rindvieh Indications de la banque de données sur le trafic des animaux pour bovins	32
	4.3 Schlachtviehmärkte der Proviande Marchés du bétail de boucherie de Proviande	33
	4.4 Durchschnittsgewichte der Schlachtkörper inländischer Schlachttiere Poids moyens des carcasses du bétail de boucherie indigène	33
	4.5 Kontrollierte Schlachtungen von inländischem Gross- und Kleinvieh Abattages contrôlés de gros et de petit bétail indigène	35
	4.6 Fleischproduktion aus kontrollierten Schlachtungen von inländischem Gross- und Kleinvieh Production de viande des abattages contrôlés de gros et de petit bétail indigène	38
	4.7 Fleisch von Gross- und Kleinvieh Viande de gros et de petit bétail	39
	4.8 Fleisch von Gross- und Kleinvieh, verkaufsfertig Viande de gros et de petit bétail, prête à la vente	40
	4.9 Prognose der kontrollierten Schlachtungen Pronostic des abattages contrôlés	42
	4.10 Produktion und Einfuhr von Eiern Production et importation d'oeufs	43
	4.11 Schlachtgeflügelproduktion, monatlich erfasste Menge Production de volaille de boucherie, quantité relevée mensuellement	44
	4.12 Produktion, Einfuhr, Ausfuhr und Verbrauch von Geflügelfleisch Production, importations, exportations et consommation de viande de volaille	45
	4.13 Produktion von Küken, mutmasslicher Anfall von Junghennen und Pouletfleisch Production de poussins, production estimée de poulettes et de viande de poulet	46

<i>Kapitel ~ Chapitre</i>	<i>Tabelle ~ Tableau</i>	<i>Seite ~ Page</i>
5. Aussenhandel Commerce extérieur	5.1 Einfuhr von Getreide und Getreideprodukten Importations de céréales et de produits à base de céréales	47
	5.2 Einfuhr von frischem Gemüse, in Tonnen Importations de légumes frais	48
	5.3 Einfuhr von geniessbaren Früchten Importations de fruits comestibles	49
	5.4 Einfuhr von Gemüse-, Fruchtzubereitungen und Getränken Importations de préparations à base de légumes et de fruits ainsi que de boissons	49
	5.5 Bilanz des Aussenhandels mit Milchprodukten nach Zollkapitel Balance commerciale des produits laitiers par chapitre douanier	50
	5.6 Käseeinfuhr nach Sorten Importation de fromages par variété	51
	5.7 Käseausfuhr nach Sorten Exportations de fromage par variété	52
	5.8 Ausfuhr von Rindvieh zur Zucht oder Nutzung Exportation de bétail bovin d'élevage ou de rente	53
	5.9 Aussenhandel mit ausgewählten landwirtschaftlichen Erzeugnissen: Menge Commerce extérieur de produits agricoles choisis: Quantité	54
	5.10 Aussenhandel mit ausgewählten landwirtschaftlichen Erzeugnissen: Wert Commerce extérieur de produits agricoles choisis: Valeur	55
	5.11 Aussenhandel mit ausgewählten landwirtschaftlichen Erzeugnissen: Durchschnittspreise Commerce extérieur de produits agricoles choisis: Prix moyens	56
	5.12 Landwirtschaftlicher Aussenhandel: Menge Commerce extérieur agricole: quantité	57
	5.13 Landwirtschaftlicher Aussenhandel: Wert Commerce extérieur agricole: valeur	58
	5.14 Landwirtschaftlicher Aussenhandel mit der EU: Menge Commerce extérieur agricole avec l'UE: quantité	59
	5.15 Landwirtschaftlicher Aussenhandel mit der EU: Wert Commerce extérieur agricole avec l'UE: valeur	60
	5.16 Aussenhandelsindex Indice du commerce extérieur	61
	5.17 Durchschnittliche Importpreise von landwirtschaftlichen Produkten Prix moyens à l'importation de produits agricoles	62
6. Preise Prix	6.1 Realisierte Bruttopreise an Nutztviehauktionen Prix bruts réalisés lors de mises de bétail	65
	6.2 Auf überwachten Schlachtviehmärkten realisierte Preise Prix réalisés sur des marchés surveillés	66
	6.3 Realisierte Schlachtviehpreise für Rindvieh Prix réalisés du bétail bovin de boucherie	67
	6.4 Realisierte Schlachtviehpreise für Kälber und Natura-Beef Prix réalisé des veaux de boucherie et des Natura-Beef	68
	6.5 Preise für Tränkekälber Prix pour des veaux d'engrais	69
	6.6 Preise für Jäger und Schlachtschweine Prix des goretts et des porcs de boucherie	70
	6.7 Preise für Lämmer und Schafe Prix pour agneaux et moutons	71
	6.8 Auf überwachten Märkten realisierte Preise für Gitzi Prix réalisés des cabris sur des marchés surveillés	72
	6.9 Ankaufpreise für Fohlen und Pferde Prix d'achat pour poulains et chevaux	73
	6.10 Produzentenmilchpreis Prix du lait à la production	74
	6.11 Produzentenpreisindex landwirtschaftlicher Erzeugnisse, Übersicht Indice des prix à la production des produits agricoles, vue d'ensemble	75
	6.12 Produzentenpreisindex landwirtschaftlicher Erzeugnisse, detailliert Indice des prix à la production des produits agricoles, détaillé	77
	6.13 Produzentenpreisindex Rohholz Indice des prix à la production des bois bruts	78
	6.14 Raufutterpreise gemäss Angaben der Berichterstatte der SBV Prix des fourrages selon les indications des correspondants de l'USP	79
	6.15 Einkaufspreise einiger landwirtschaftlicher Produktionsmittel Prix d'achat de divers agents de production agricole	79
	6.16 Einkaufspreisindex landwirtschaftlicher Produktionsmittel, detailliert Indice des prix d'achat des agents de production agricole, détaillé	80
	6.17 Einkaufspreisindex landwirtschaftlicher Produktionsmittel, Übersicht Indice des prix d'achat des agents de production agricole, vue d'ensemble	81
	6.18 Index der Preise landwirtschaftlicher Produktionsfaktoren Indice des prix de facteurs de la production agricole	82
	6.19 Bruttomarge für Milch, die zur Kälbermast verwendet wird Marge brute pour le lait affouragé aux veaux de boucherie	83
	6.20 Bruttomarge in der Munimast Marge brute des taureaux à l'engrais	84
	6.21 Bruttomarge von QM-Mastschweinen Marge brute des porcs à l'engrais AQ	84

<i>Kapitel ~ Chapitre</i>	<i>Tabelle ~ Tableau</i>	<i>Seite ~ Page</i>
	6.22 Preisentwicklung von Schlachtvieh und Metzgereierzeugnissen Évolution des prix du bétail de boucherie et des produits de boucheries	85
	6.23 Landesindex der Konsumentenpreise Indice des prix à la consommation	85
	6.24 Vergleich der Indexentwicklung Comparaison de l'évolution des indices	86
	6.25 Kaufkraft landwirtschaftlicher Erzeugnisse im Verhältnis zu landwirtschaftlichen Produktionsmitteln Pouvoir d'achat des produits agricoles par rapport aux agents de production agricole	87
	6.26 Kaufkraft landwirtschaftlicher Erzeugnisse im Verhältnis zu den Konsumentenpreisen Pouvoir d'achat des produits agricoles par rapport aux prix à la consommation	87
	6.27 Preisentwicklung in der Schweiz seit 1990 Evolution des prix en Suisse depuis 1990	88
	6.28 Produzenten- und Importpreisindex Indice des prix à la production et à l'importation	89
	6.29 Deutsche Börsenpreise für Pflanzenbauprodukte Prix de bourse allemandes pour des produits de la production végétale	90
	6.30 Internationale Preise für Milchprodukte Prix internationaux de produits laitiers	91
	6.31 Preise von Schlachtvieh und Tränkekälbern in den Nachbarländern Prix du bétail de boucherie et des veaux à l'engrais dans les pays voisins	92
	6.32 Weltmarktpreise Prix sur le marché mondial	94
7. Diverses Divers	7.1 Kernobstgetränke- und Bierausstoss, Index: Kumulierte Monatsmenge 1980=100 Ventes de jus de fruits à pépin et de bière, indice: quantités mensuelles cumulées 1980 = 100	96
	7.2 Verkaufswert tierischer Erzeugnisse im Monat Dezember Valeur de vente de produits d'origine animale au mois de décembre	96
	7.3 Verkaufswert tierischer Erzeugnisse nach Monaten Valeur de vente de produits d'origine animale par mois	97
Impressum		98

Zeichenerklärung

Ein Strich (-) anstelle einer Zahl bedeutet, dass nichts vorkommt (absolut Null).

Eine Null (0 oder 0,0 usw.) bedeutet eine Grösse, die kleiner ist als die Hälfte der verwendeten Einheit (jedoch grösser als absolut Null).

Drei Punkte (...) anstelle einer Zahl bedeuten, dass diese nicht erhältlich oder ohne Bedeutung ist oder aus anderen Gründen weggelassen wurde.

Falls eine Veränderung in Prozent kleiner als -100% oder grösser als 100% ist, wird sie ebenfalls durch drei Punkte (...) ersetzt.

Ein Asterisk bzw. Sternchen (*) bedeutet, dass die betreffenden Zahlen provisorisch sind und später durch definitive, in der Regel genauere Werte ersetzt werden.

Ein doppelter Asterisk bzw. zwei Sternchen (**) bedeuten, dass es sich bei den angegebenen Zahlen um eine Schätzung handelt.

Rundung: Im Allgemeinen wird ohne Rücksicht auf die Endsumme auf- bzw. abgerundet. Bei Differenzen zwischen addierten Teilsummen und Gesamtsumme werden die Einzelwerte also nicht angepasst.

Die Tilde (~) trennt deutschsprachige und entsprechende französischsprachige Textteile.

Abkürzungen

Bd	Bund
CHF	Schweizer Franken
dt	Dezitonne (100 kg)
g	Gramm
ha	Hektare (100 a bzw. 10 000 m ²)
J	Joule = 0.239 cal
kg	Kilogramm
kJ	Kilojoule (1 000 J) = 0.239 kcal
l	Liter
LG	Lebendgewicht
m ³	Kubikmeter
MAV	Milchäquivalent
MJ	Megajoule (1 000 Kilojoule)
MwSt	Mehrwertsteuer
NWR	Nachwachsende Rohstoffe
Prod.	Produkt
QM	Qualitätsmanagement Schweizer Fleisch
Rp.	Rappen
SG	Schlachtgewicht
St.	Stück
t	Tonne (1 000 kg)
TJ	Terajoule (1 000 Gigajoule)
VFF	verkaufsfertiges Fleisch
VM	Vollmilch
VMA	Vollmilchäquivalent (2 800 kJ)

Explications des signes

Un tiret (-) au lieu d'un chiffre, signifie que rien se passe (zéro absolu).

Un zéro (0 ou 0,0 etc.) correspond à une grandeur inférieure à la moitié de l'unité utilisée (bien que supérieure au zéro absolu).

Trois points (...) au lieu d'un chiffre, signifient que les données ne sont pas disponibles ou sont sans importance, voir qu'elles peuvent être laissées de côté pour d'autres raisons.

Si une variation en pour cent est plus petite que -100% ou plus grand que 100%, elle est également remplacée par trois points (...).

Un astérisque resp. une petite étoile (*) signifie que les indications respectives sont provisoires et seront remplacées plus tard par des indications définitives, en général plus précises.

Un astérisque double resp. deux petites étoiles (**) signifient que les chiffres indiqués sont des estimations.

Chiffres arrondis: En général, les chiffres sont arrondis à la valeur supérieure ou inférieure, ce qui peut avoir comme conséquence que la somme des chiffres arrondis diffère du total.

Le tilde (~) sépare des textes en langue allemande des textes correspondants en langue française.

Abréviations

AQ	Assurance Qualité Viande Suisse
bt	botte
CHF	franc suisse
ct.	centimes
dt	décitonne (100 kg)
EVL	Equivalent-lait
g	gramme
ha	hectare (100 a resp. 10 000 m ²)
J	joule = 0.239 cal
kg	kilogramme
kJ	kilojoule (1 000 J) = 0.239 kcal
l	litre
LE	Lait entier
m ³	mètre cube
MJ	mégajoule (1 000 kilojoule)
MPR	Matières premières renouvelables
pce	pièce
PM	poids mort
Prod.	Produit
PV	poids vif
t	tonne (1 000 kg)
TJ	térajoule (1 000 gigajoule)
TVA	taxe sur la valeur ajoutée
VPV	viande prête à la vente
ELE	équivalent en lait entier (2 800 kJ)

Jahresrückblick 2016

Autor: Daniel Erdin

Quellen: Aviforum, Bundesamt für Statistik (BFS), Bundesamt für Landwirtschaft (BLW), Bundesamt für Lebensmittelsicherheit und Veterinärwesen (BLV), Identitas SA, Schweizer Zucker AG, swiss granum, TSM Treuhand GmbH, Agristat

Erstmals nach mehreren Jahren nahm die Futtergetreidefläche 2016 deutlich zu. Rückläufig entwickelten sich die Flächen von Raps und Zuckerrüben. Die Produktion von Rindfleisch nahm zu Lasten der Kalbfleischproduktion zu. Auch die Produktion von Eiern und Geflügelfleisch wurde weiter gesteigert. Die schlechten Ergebnisse in der Milchwirtschaft und im Ackerbau wurden durch die Resultate in der Fleischproduktion und den Spezialkulturen abgedefert.

Pflanzenbau

Der nasse Frühling und der trockene Sommer prägten das Jahr 2016. Die nassen Wetterbedingungen führten bei Getreide und Körnerleguminosen zu weit unterdurchschnittlichen Erträgen. Weniger betroffen waren der Raps und der Mais. Erstmals seit längerer Zeit gab es eine deutliche Flächenzunahme beim Futtergetreide (+6,1%). Dafür ging die Rapsfläche (-10,2%) deutlich zurück. Der Gemüsebau trotzte den widrigen Bedingungen gut. Mengenmässig wurde fast genau so viel Frischgemüse (-2,2%) wie im Vorjahr produziert. Im Rebbau ergab sich eine qualitativ ansprechende Ernte, allerdings bei kleiner Menge, beinahe wie im Vorjahr. Spätfröste im April und Pflanzenschutzprobleme im nassen Frühling waren die Hauptprobleme. Beim Obstbau ergaben sich wetterbedingt Einbussen v.a. bei Birnen, Kirschen und Zwetschgen.

Rétrospective 2016

Auteur : Daniel Erdin

Sources : Aviforum, Office fédéral de la statistique (OFS), Office fédéral de l'agriculture (OFAG), Office fédéral de la sécurité alimentaire et des affaires vétérinaires (OSAV), Identitas SA, Sucre Suisse SA, swiss granum, TSM Fiduciaire Sàrl, Agristat

Pour la première fois depuis plusieurs années, la surface de céréales fourragères a connu une nette extension en 2016. Les surfaces en colza et en betteraves sucrières ont diminué. La production de viande de bœuf a augmenté au détriment de la viande de veau. La production d'œufs et de viande de volaille a aussi enregistré une nouvelle hausse. Ce sont la production de viande et les cultures spéciales qui ont permis de compenser les résultats décevants dans l'économie laitière et la culture des champs. Evolution de la production indigène

Production végétale

Un printemps pluvieux et un été sec ont marqué l'année 2016. Le temps humide s'est traduit par des rendements inférieurs à la moyenne pour les céréales et les protéagineux. Le colza et le maïs s'en sont sortis un peu mieux. Pour la première fois depuis un certain temps, les céréales fourragères ont connu une nette extension de leur surface (+6,1%). En revanche, la surface en colza subit un recul très marqué (-10,2%). La culture maraîchère a bien résisté à la météo défavorable. En quantité, la production de légumes frais a presque atteint le même niveau que l'année précédente (-2,2%). Les vignes ont donné une récolte de bonne qualité mais des quantités modestes, presque comme en 2015. Des gels tardifs en avril et des soucis de protection des plantes causés par le printemps pluvieux ont constitué les principales préoccupations. Dans les vergers, les conditions météorologiques ont surtout provoqué des pertes pour les poires, les cerises et les pruneaux.

Grafik 1: Anbauflächen von Getreide, Zuckerrüben und Raps
Graphique 1: Surface cultivée avec des céréales, des betteraves sucrière et du colzas
 In Hektaren ~ En hectares

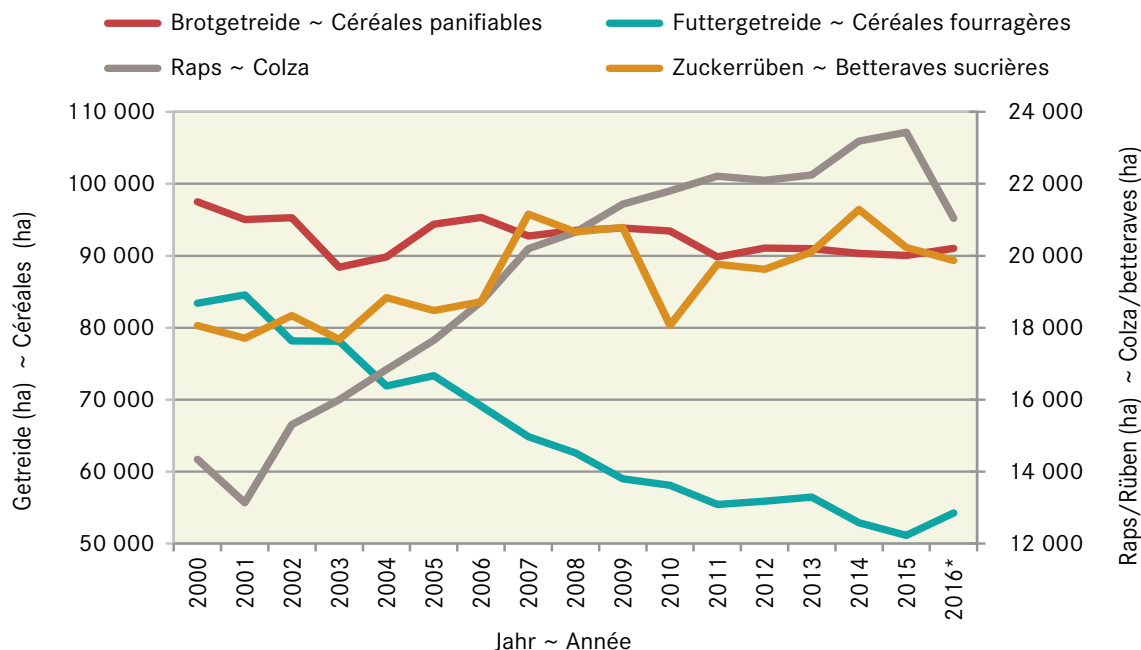

Viehwirtschaft

Der Kuhbestand ging 2016 weiter zurück. Beim gesamten Rindviehbestand ergibt sich eine Differenz zwischen den provisorischen Daten der Strukturerhebung und dem mittleren Bestand gemäss TVD. Der Grund dafür könnte beim unterschiedlichen Bemessungszeitraum liegen. Zumindest hat sich der Rückgang auch nach den TVD-Daten etwas verlangsamt. Geschlachtet wurden deutlich mehr Grossvieh (+1,7 %) und weniger Kälber (-2,9 %). Zusammen mit den höheren Schlachtgewichten führt dies zu einer höheren Rindfleischproduktion (+1,7 %). Bei den Schweinen befanden sich Bestand und Produktion in der rückläufigen Phase des Schweinezyklus. Der Rückgang der Fleischmenge wurde jedoch durch die deutlich höheren Schlachtgewichte (+1,6 %) gebremst. Dadurch fiel der Preisanstieg für die Mäster bescheiden aus (Grafik 2).

Economie animale

L'effectif de vaches a encore diminué en 2016. Au niveau du cheptel bovin total, un écart se fait jour entre les données provisoires du relevé des structures et l'effectif moyen selon la BDTA. Cela pourrait tenir aux différentes périodes de référence. Au moins, les données de la BDTA indiquent aussi un ralentissement de cette diminution. Les abattages de gros bétail ont progressé (+1,7 %), tandis que ceux de veaux ont baissé (-2,9 %). En tenant compte des poids morts plus importants, il en résulte une hausse de la production de viande bovine (+1,7 %). Dans le cas des porcs, le cheptel et la production se trouvaient dans la phase de recul du cycle du porc. Les poids morts en nette augmentation (+1,6 %) ont toutefois freiné la diminution de la quantité de viande. La hausse de prix s'est ainsi révélée modeste pour les engraisseurs (graphique 2).

Grafik 2: Schweinefleischproduktion und mittlerer Preis für Schlachtschweine QM
Graphique 2: Production de viande de porc et prix moyen des porcs de boucherie AQ

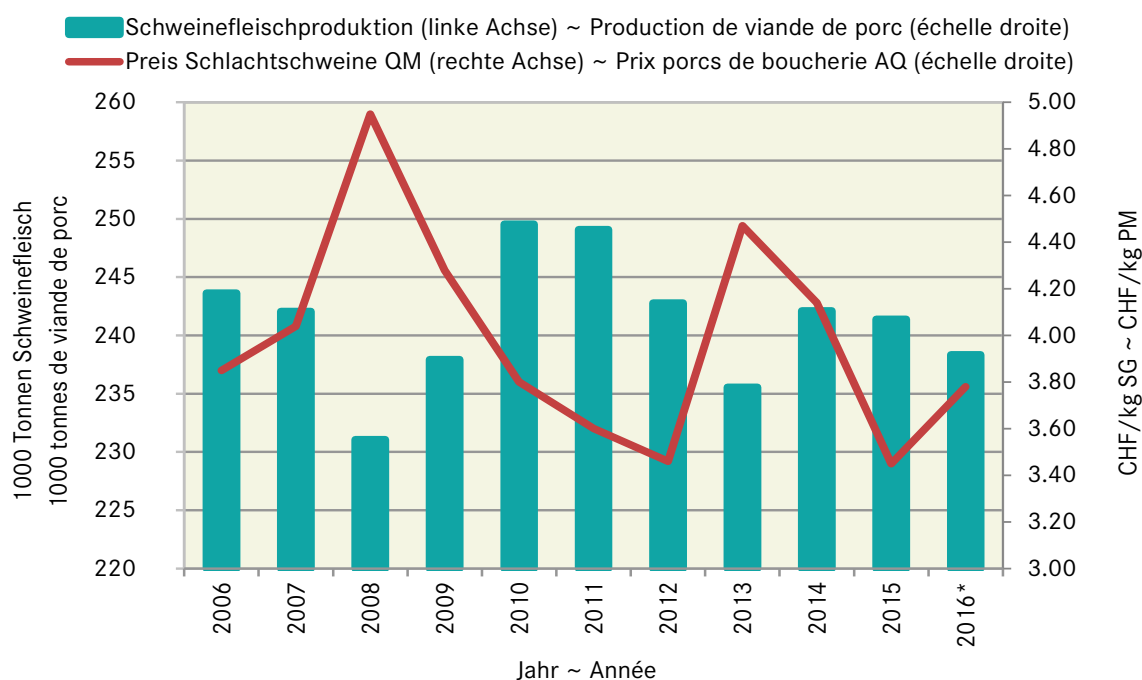

In der Milchwirtschaft ging der Industriemilchpreis um 3,9 % gegenüber dem Vorjahr zurück, obwohl die produzierte Milchmenge beinahe auf das Niveau von 2013 fiel (Grafik 3). Insbesondere die tiefen Milchpreise auf dem Weltmarkt und der tiefe Eurokurs verhinderten eine Erholung der Preise.

Dans l'économie laitière, le prix du lait industriel a baissé de 3,9 % par rapport à 2015, même si la quantité de lait produite est retombée pour ainsi dire au niveau de 2013 (graphique 3). Ce sont en particulier les bas prix du lait sur les marchés internationaux et la faiblesse de l'euro qui ont empêché la reprise des prix.

Grafik 3: Milchanlieferungen und Industriemilchpreis
 Graphique 3: Livraisons de lait et prix du lait d'industrie

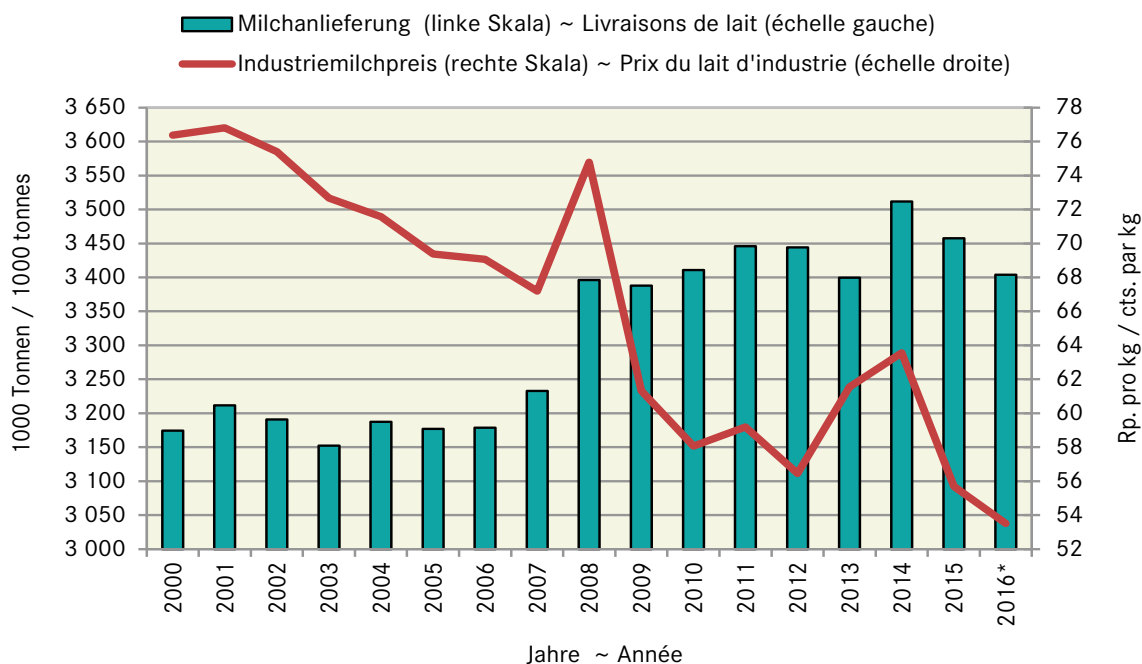

Wirtschaftslage

Der Preisdruck bei den Agrarprodukten auf dem Weltmarkt hielt auch 2016 an. Dies belastete zusammen mit dem weiterhin tiefen Eurokurs v.a. die Schweizer Milchbranche. Der Index der landwirtschaftlichen Produzentenpreise stieg um bescheidene 0,6% an gegenüber dem Vorjahr. Dies war v.a. ein Effekt der besseren Preise für Schlachtschweine. Andererseits führte der tiefe Eurokurs zu einem weiteren Rückgang der Preise für die Produktionsmittel (-0,4%). In der Folge präsentiert sich das wirtschaftliche Resultat für die Landwirte im Mittel leicht besser als 2015. Das Nettounternehmenseinkommen nahm trotz den unbefriedigenden Ergebnissen in den Sektoren Milch und Ackerbau um 6,2% zu. Die Differenz wurde v.a. durch die Fleischproduktion und die Spezialkulturen herbeigeführt.

Conjoncture générale

Les prix des produits agricoles sont restés soumis à une forte pression sur les marchés internationaux en 2016. Cette pression et la faiblesse persistante de l'euro ont surtout pesé sur le secteur laitier suisse. L'indice des prix à la production agricole a enregistré une modeste progression de 0,6% par rapport à 2015. Celle-ci tient en particulier à l'amélioration des prix des porcs de boucherie. D'autre part, la faiblesse de l'euro s'est traduite par un nouveau recul des prix des moyens de production agricole (0,4%). Par conséquent, le résultat économique affiche, en moyenne, une légère amélioration par rapport à 2015 pour les agriculteurs. En dépit des résultats insatisfaisants dans le secteur laitier et la culture des champs, le revenu net d'entreprise a progressé de 6,2%. La production de viande et les cultures spéciales y ont largement contribué.

Grafik 4: Entwicklung der landwirtschaftlichen Gesamtrechnung
 Graphique 4: Evolution des comptes économiques de l'agriculture

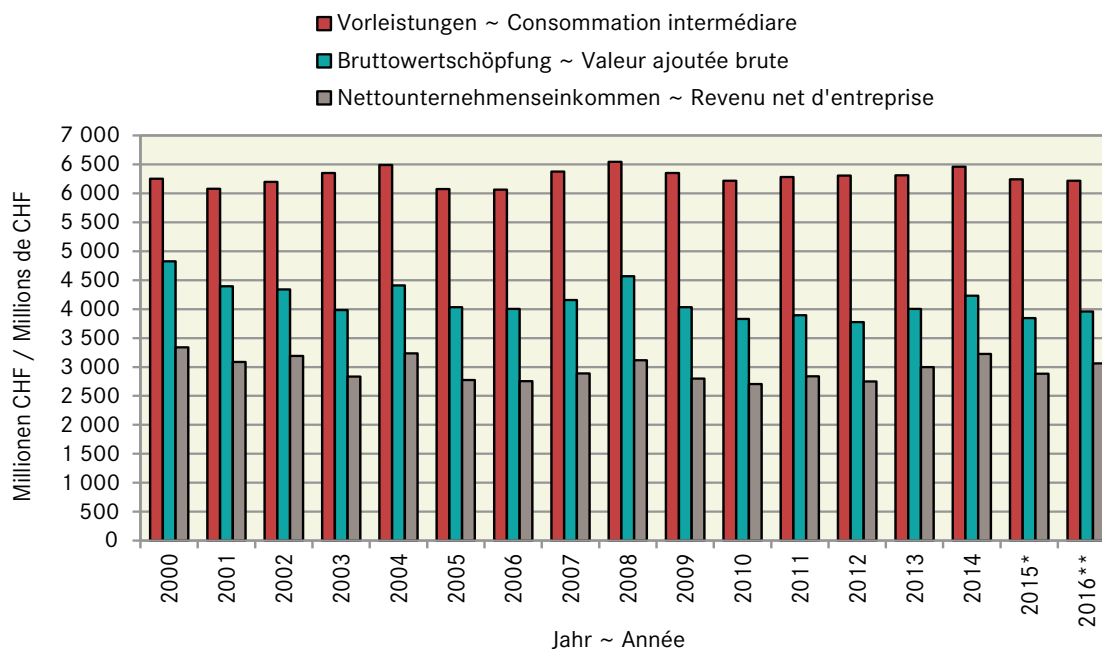

Ausblick

Für den Pflanzenbau in der Schweiz hängt die Entwicklung 2017 v.a. von der Witterung ab. Zumindest die im Herbst 2016 gesäten Kulturen starteten mit guten Bedingungen. Der kalte Winter gibt Grund zur Hoffnung, dass der Schädlingsdruck im Jahr 2017 etwas schwächer sein könnte. Der auf dem Weltmarkt drastisch gestiegene Zuckerpreis dürfte für die Schweizer Rübenproduzenten zumindest mittelfristig die Aussichten etwas verbessern. Im Schlachtviehbereich sind die Aussichten für die Fleischproduktion mit Rindern und Schafen weiterhin gut. Abnehmende Viehbestände beschränken die Produktionsmenge und sorgen für stabile Preise. Bei den Schlachtschweinen werden deutlich bessere Preise von einem weiteren Rückgang der Produktion abhängen. Die zunehmenden Schlachtungen von Mutterschweinen im Jahr 2016 lassen diesbezüglich einen weiteren Rückgang der Produktion möglich erscheinen. Das Wachstum bei Geflügelfleisch und Eiern schwächte sich 2016 ab. Es könnte sein, dass die Ausdehnung des Geflügelsektors an Geschwindigkeit verliert und die Wachstumskurve auch 2017 weniger steil verläuft als in den Vorjahren. Die Lage auf den internationalen Märkten verbessert sich insbesondere bei Milch und Milchprodukten. Dies könnte auch für die Schweizer Milchproduzenten zu einer leichten Entspannung führen, falls die Milchmenge nicht wieder zunimmt. Der Anstieg der Erdölpreise wird neben dem positiven Effekt auf das Preisniveau für Pflanzenbauprodukte auf dem Weltmarkt auch eine neue Teuerungsrunde bei den Produktionsmittelpreisen (insbesondere Energie, Dünger, Pflanzenschutzmittel) zur Folge haben. Bei den Investitionsgütern (Maschinen und Gebäude) könnte der tiefe Eurokurs die Preise in der Schweiz weiterhin tief halten. Insgesamt gibt es einige Gründe, dem Jahr 2017 mit etwas Optimismus entgegenzublicken.

Perspectives

Pour la production végétale en Suisse, l'évolution en 2017 dépendra surtout des conditions météorologiques. En tout cas, les cultures semées à l'automne 2016 ont démarré dans des conditions favorables. L'hiver rigoureux permet d'espérer que la pression des ravageurs sera un peu moins forte en 2017. La hausse brutale du prix du sucre sur les marchés internationaux devrait ouvrir, en tout cas à moyen terme, de meilleures perspectives aux betteraviers suisses. Dans le domaine du bétail de boucherie, les perspectives concernant la production de viande bovine et ovine demeurent bonnes. La diminution des cheptels restreint la quantité de production et assure des prix stables. Dans le cas des porcs de boucherie, une nette amélioration des prix dépend d'un nouveau recul de la production. L'augmentation des abattages de truies en 2016 pourrait effectivement mener à un nouveau recul de la production. Importante jusqu'alors, la croissance dans la viande de volaille et les œufs a perdu de sa dynamique en 2016. Il se pourrait que le développement du secteur avicole subisse un coup de frein et que la courbe de croissance évolue de façon moins spectaculaire que les années précédentes en 2017. La situation s'améliore sur les marchés internationaux, en particulier pour le lait et les produits laitiers. Cela pourrait aussi faire bénéficier les producteurs suisses de lait d'une légère détente, pour autant que la quantité de lait n'augmente pas de nouveau. La hausse du prix du pétrole aura non seulement une incidence positive sur les prix des produits végétaux sur les marchés internationaux, mais mènera aussi à un nouveau renchérissement des intrants (en particulier de l'énergie, des engrais et des produits phytosanitaires). Dans le cas des biens d'investissement (machines et bâtiments), la faiblesse de l'euro pourrait maintenir les prix à un bas niveau en Suisse. Dans l'ensemble, il existe quelques bonnes raisons d'envisager l'année 2017 avec un certain optimisme.

Ausgewählte Jahresergebnisse 2013 bis 2016

Résultats choisis des années 2013 jusqu'à 2016

Erzeugnisse	Einheit	2013	2014	2015*	2016**	%-Veränd. Variation % 2016/2015	Produits
Brotgetreide (inkl. Futterweizen)							Céréales panifiables (blé fourrager inclus)
Anbaufläche	ha	91 000	90 332	90 039	91 024	1.1	Surface cultivée
Verwendbarer Ertrag	kg/Are	53.8	62.4	59.9	43.6	-27.2	Rendement
Verwendbare Produktion	1000 t	490.0	563.9	539.3	396.9	-26.4	Production utilisable
Futtergetreide (ohne Futterweizen)							Céréales fourragères (sans blé fourrager)
Anbaufläche	ha	56 462	52 879	51 147	54 257	6.1	Surface cultivée
Verwendbarer Ertrag	kg/Are	66.8	81.4	72.3	65.0	-10.1	Rendement
Verwendbare Produktion	1000 t	377.0	430.2	369.7	346.1	-6.4	Production utilisable
Raps (inkl. NWR)							Colza (MPR incluses)
Anbaufläche	ha	22 244	23 184	23 432	21 037	-10.2	Surface cultivée
Verwendbarer Ertrag	kg/Are	32.6	40.5	37.1	34.1	-8.1	Rendement utilisable
Verwendbare Produktion	1000 t	72.5	93.9	87.0	71.9	-17.4	Production utilisable
Zuckerrüben							Betteraves sucrières
Anbaufläche	ha	20 105	21 286	20 227	19 871	-1.8	Surface cultivée
Verwendbarer Ertrag	kg/Are	685	905	654	644	-1.5	Production utilisable
Ernte (Ablieferungen)	1000 t	1 378.0	1 926.5	1 305.5	1 279.378	-2.0	Récolte (livraisons)
Zuckergehalt	%	17.6	17.7	18.9	17.6	-6.9	Teneur en sucre
Erlös (ohne Wert der Schnitzel)	1000 CHF	101 136	134 851	Recette (sans pulpes)
Weinmost							Moût de raisin
Rebfläche	ha	14 883	14 835	14 795	Surface viticole
Ertrag	hl/ha	56	63	57	Rendement
Ernte	1000 hl	839	934	850	Récolte
Viehbestand							Cheptel
Rindviehbestand am Stichtag	1000 St.	1 557	1 563	1 554	1 557	0.2	Effectif bovin au jour de référence
davon Kühe	1000 St.	703	705	701	697	-0.6	dont vaches
Mittlerer Rindvieh-Bestand (TVD)	1000 St.	1 571	1 551	1 538	1 529	-0.5	Effectif bovin moyen (BDTA)
davon Kühe	1000 St.	707	702	694	687	-1.0	dont vaches
davon gemolkene Kühe	1000 St.	590	584	575	565	-1.7	dont vaches traites
Schweine	1000 St.	1 485	1 498	1 496	1 456.964	-2.6	Porcs
Kontrollierte Schlachtungen¹							Abattages contrôlés¹
Grossvieh	1000 St.	395	398	393	400	1.7	Gros bétail
Kälber	1000 St.	252	251	236	229	-2.9	Veaux
Schweine	1000 St.	2 680	2 742	2 745	2 671	-2.7	Porcs
Verwendbare Fleischproduktion¹							Production utilisable de viande¹
Grossvieh	1000 t SG	112.4	113.4	112.6	115.6	2.7	Gros bétail
Kälber	1000 t SG	31.2	30.5	29.3	28.8	-1.9	Veaux
Schweine	1000 t SG	235.6	242.1	241.4	238.3	-1.3	Porcs
Schlachtgewicht je Tier							Poids mort par animal
Grossvieh	kg SG/Tier	299.7	299.1	300.8	304.4	1.2	Gros bétail
Kälber	kg SG/Tier	123.6	121.0	123.7	125.3	1.3	Veaux
Schweine	kg SG/Tier	87.7	88.1	87.8	89.2	1.6	Porcs
Kuhmilch (inkl. Liechtenstein)							Lait de vaches
Inland-Milchanlieferungen	Millionen MAV	3 399.7	3 511.7	3 457.4	3 404.0	-1.5	Livraisons de lait indigène
Industriemilchpreis inkl. MwSt	Rp./kg	61.5	63.6	55.7	53.5	-3.9	Prix du lait d'usine sans TVA
Eier							Oeufs
Produzierte Menge	Mio. St.	812	837	889	907	2.0	Quantité produite
Produzentenpreis inkl. MwSt	Rp./Ei	26.23	26.46	26.24	25.83	-1.6	Prix à la production, TVA incluse
Schlachtgeflügel, Produktion	1000 t SG	79.8	84.5	87.1	90.9	4.4	Production de viande de volaille

./.

Ausgewählte Jahresergebnisse 2013 bis 2016
Résultats choisis des années 2013 jusqu'à 2016
Fortsetzung
suite

Erzeugnisse	Einheit	2013	2014	2015*	2016**	%-Veränd.	Produits
						Variation %	
						2016/2015	
Landwirtschaftlicher Produzentenpreisindex	Dez. 2010=100	106.9	106.8	100.3	100.9	0.6	Indice des prix à la production agricole
Einkaufspreisindex landw. Produktionsmittel	Dez. 2010=100	104.0	103.4	101.1	98.4	-2.6	Indice des prix d'achat des agents de production agricole
Teuerung (LIK)	Dez. 2010=100	101.8	101.8	100.6	100.2	-0.4	Renchérissement (IPC)
Landwirtschaftliche Gesamtrechnung							Comptes économiques de l'agriculture
Produktionswert der Branche							
Landwirtschaft	Mio. CHF	10 312	10 678	10 085	10 176	0.9	Production de la branche agricole
Vorleistungen	Mio. CHF	6 309	6 458	6 241	6 219	-0.4	Consommation intermédiaire
Bruttowertschöpfung	Mio. CHF	4 002	4 233	3 845	3 958	2.9	Valeur ajoutée brute
Nettounternehmenseinkommen	Mio. CHF	2 999	3 226	2 884	3 062	6.2	Revenu net d'entreprise

¹ Schlachtungen von in- und ausländischen Tieren¹ Abattages d'animaux domestiques et importés

Aviforum, Bundesamt für Landwirtschaft, Bundesamt für Statistik, Bundesamt für Veterinärwesen, Identitas AG, swiss granum, TSM Treuhand GmbH, Zuckerfabriken Aarberg und Frauenfeld AG, Agristat

Aviforum, Identitas SA, Office fédéral de l'agriculture, Office fédéral de la statistique, Office fédéral vétérinaire, swiss granum, Sucreries Aarberg et Frauenfeld S.A., TSM Fiduciaire Sàrl, Agristat

1. Grundlagen ~ Données de bases

Der Januar 2016 war einer der kältesten seit 30 Jahren. Auf der Alpennordseite lag die Durchschnittstemperatur 3 Grad unter der Norm 1981-2010, auf der Alpensüdseite betrug die Abweichung nur 1 Grad. Der aktuelle Winter ist damit deutlich kälter als in den beiden Vorjahren (Tabelle und Grafik 1.3). Es darf gehofft werden, dass die tiefen Temperaturen den Schädlingsdruck im Frühjahr etwas reduzieren. Aufgrund der häufigen Hochdrucklagen fielen im Januar insgesamt nur spärliche Niederschläge. Im Hinblick auf den kommenden Vegetationsstart wäre es gut, wenn vor dem Vegetationsstart noch etwas mehr Niederschläge fallen würden.

Le mois de janvier 2017 a été l'un des plus froids de ces 30 dernières années. Le mercure a indiqué une température moyenne de 3 degrés inférieure à la norme 1981-2010 au nord des Alpes et un déficit de 1 degré au sud des Alpes. L'hiver actuel se révèle ainsi beaucoup plus froid que ceux des deux années précédentes (tableau et graphique 1.3). Il est permis d'espérer que les basses températures réduiront un peu la pression des ravageurs au printemps. En raison d'une configuration fréquente avec des hautes pressions, les précipitations sont restées déficitaires sur l'ensemble de la Suisse. Il serait souhaitable que le pays reçoive un peu plus de précipitations en vue du prochain départ de la végétation.

1.1 Witterung nach Dekaden Conditions atmosphériques par décade

Dekadenmittel bzw. -summe ~ Moyennes resp. totaux des décades

Messstationen	Mittlere Lufttemperatur		Luftfeuchtigkeit		Summe der Sonnenscheindauer		Summe der Niederschlagsmenge		Verdunstungsmenge		Wasserbilanz	
Stations	Temperature moyenne		Humidité de l'air		Ensoleillement total		Précipitations total		Quantité d'évaporation		Bilan hydrologique	
	°C		%		Stunden ~ heures		mm		mm		mm	
Dekade vom 21. bis 31. Dezember ~ Décade du 21 jusqu'au 31 décembre												
	2015	2016	2015	2016	2015	2016	2015	2016	2015	2016	2015	2016
Basel	5.7	1.7	85	88	49	43	3	3	2	1	2	2
Lausanne	6.2	3.4	88	85	33	31	2	-	1	2	1	-2
Bern	2.9	0.4	90	90	46	31	4	-	1	1	2	-1
Zürich	5.0	1.4	84	89	49	27	2	0	2	1	-1	-1
St. Gallen	6.6	0.9	66	87	40	30	3	3	3	1	0	2
Luzern	3.2	1.7	90	88	35	15	9	1	1	1	8	-0
Sion	1.9	-0.7	77	83	33	37	-	-	2	2	-2	-2
Lugano	6.0	6.8	78	65	48	59	1	-	2	3	-1	-3
Dekade vom 1. bis 10. Januar ~ Décade du 1er jusqu'au 10 janvier												
	2016	2017	2016	2017	2016	2017	2016	2017	2016	2017	2016	2017
Bâle	5.5	-2.0	88	84	8	17	91	4	0	1	90	3
Lausanne	6.0	-0.4	90	80	6	20	148	7	0	1	147	6
Berne	4.0	-3.6	90	88	11	19	104	9	1	1	104	8
Zurich	4.1	-3.3	90	89	5	13	93	24	0	1	93	23
St-Gall	3.3	-3.5	86	82	2	12	86	21	0	1	85	20
Lucerne	4.5	-2.4	89	85	6	9	64	18	0	1	64	17
Sion	2.3	-2.3	90	77	10	19	103	1	0	1	103	0
Lugano	3.6	2.1	85	54	16	54	30	-	1	3	29	-3
Dekade vom 11. bis 20. Januar ~ Décade du 11 jusqu'au 20 janvier												
	2016	2017	2016	2017	2016	2017	2016	2017	2016	2017	2016	2017
Basel	1.2	-0.7	78	77	9	13	7	8	1	1	7	7
Lausanne	1.9	-1.0	79	77	9	32	27	19	1	1	26	18
Bern	-0.5	-2.7	82	81	13	4	18	11	1	0	17	10
Zürich	-0.3	-2.4	83	83	9	3	19	14	1	0	19	14
St. Gallen	-1.6	-4.3	81	85	7	3	23	24	1	0	22	23
Luzern	1.0	-1.5	73	77	12	4	14	13	1	1	13	12
Sion	0.9	-4.0	73	79	12	28	5	21	1	1	4	20
Lugano	4.0	1.7	49	54	53	51	-	7	3	3	-3	4

1.2 Witterung im Mittelland Conditions atmosphérique du plateau suisse

Mittel der Stationen Lausanne, Neuchâtel, Bern, Luzern, Zürich, Schaffhausen und St. Gallen
Moyenne des stations de Lausanne, Neuchâtel, Berne, Lucerne, Zurich, Schaffhouse et Saint-Gall

Monate	Lufttemperatur		Sonnenscheindauer		Niederschlagsmenge		Tage mit mindestens 1 mm Niederschlag		Verdunstungsmenge		Wasserbilanz: Niederschlagsüberschuss	
Mois	Température de l'air		Ensoleillement		Précipitations		Jours avec au moins 1 mm de précipitations		Quantité d'évaporation		Bilan hydrologique: Excédent de précipitations	
	°C		Stunden ~ heures		mm				mm		mm	
	Mittel ¹ 1981-2010	2016	Moyenne ¹ 1981-2010	2016	Mittel ¹ 1981-2010	2016	Moyenne ¹ 1981-2010	2016	Mittel ² 1901-40	2016	Moyenne 1981-2010	2016
Jan ~ jan	0.5	3.0	54	52	64	152	11	18	2	2	62	150
Feb ~ fév	1.4	4.1	81	49	60	101	10	15	5	4	55	97
Mrz ~ mars	5.3	4.9	130	126	75	47	12	7	23	22	52	24
Apr ~ avr	8.9	9.1	157	143	82	146	12	15	46	39	36	107
Mai ~ mai	12.7	12.8	179	178	116	182	13	14	68	68	48	114
Jun ~ juin	15.5	16.6	197	151	120	182	12	18	84	57	36	125
Jul ~ juil	17.5	19.8	225	250	118	134	11	9	94	108	24	26
Aug ~ août	17.0	19.3	208	258	122	75	12	7	71	94	51	-19
Sep ~ sep	13.6	16.9	155	212	103	62	9	6	36	55	67	7
Okt ~ oct	9.9	8.8	103	97	89	80	8	9	16	17	73	63
Nov ~ nov	5.2	5.2	60	52	79	97	10	10	7	7	72	89
Dez ~ déc	2.6	0.9	43	74	82	1	11	0	3	4	79	-3
Jahr ~ année	9.2	10.1	1 592	1 642	1 109	1 258	131	130	455	478	654	781

¹ Als Normalwerte werden 30-jährige Mittelwerte einer von der WMO (World Meteorological Organization) definierten Standardperiode bezeichnet.

² Historischer Normalwert der Meteo Schweiz (früher SMA), Ablösung ist in Vorbereitung.

¹ Les moyennes d'une période de 30 ans sont utilisées comme valeurs de référence. La période de référence est définie par la WMO (World Meteorological Organization).

² Valeur de référence historique de la Météo Suisse, son remplacement est en préparation.

Bundesamt für Meteorologie und Klimatologie, MeteoSchweiz

Office fédéral de météorologie et de climatologie, MétéoSuisse

Durchschnittliche Niederschlagsmenge von sieben Mittellandstationen, in mm
Précipitations moyennes de sept stations du plateau suisse, en mm

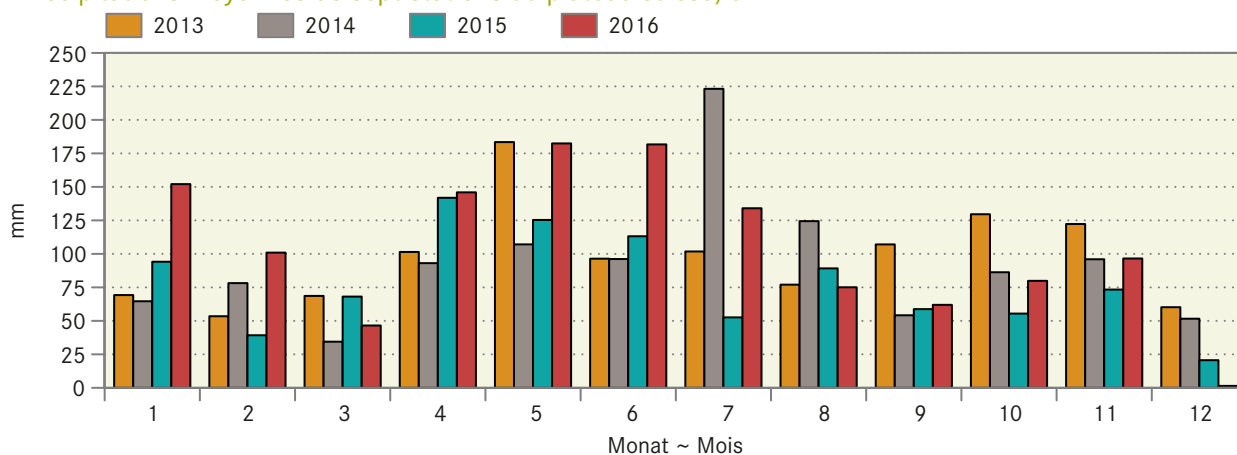

Kumulierte Wasserbilanz, in mm
Bilan hydrologique cumulé, en mm

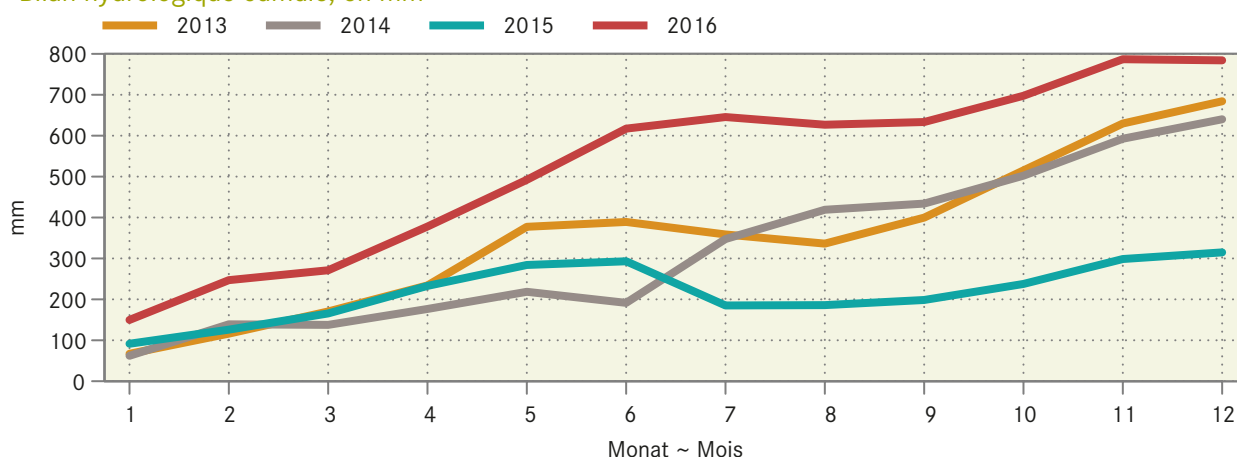

1.3 Lufttemperatur in Bodennähe und Bodentemperatur Température de l'air à proximité du sol et température du sol

In °C ~ En °C

Messstationen	Lufttemperatur 5 cm über Gras ~ Température de l'air, 5 cm en-dessus du gazon				Mittel der Bodentemperatur in ... cm Tiefe ~ Moyenne de la température du sol, à une profondeur de ... cm			
Stations	Mittel ~ Moyen		Minimum		5 cm		20 cm	
	Dekade vom 21. bis 31. Dezember ~ Décade du 21 jusqu'au 31 décembre							
	2015	2016	2015	2016	2015	2016	2015	2016
Changins	3.7	1.4	- 3.7	- 6.8	5.3	3.7	6.0	4.7
Sion	- 0.7	- 3.3	- 9.1	- 12.7	1.0	- 0.6	2.4	0.8
Liebefeld	1.8	- 0.1	- 8.0	- 9.6	3.3	2.2	3.9	2.8
Reckenholz	2.4	0.7	- 5.8	- 9.8	4.0	2.4	4.8	3.4
Magadino	- 0.4	1.1	- 8.8	- 8.7	2.5	3.0	3.7	3.8
	Dekade vom 1. bis 10. Januar ~ Décade du 1er jusqu'au 10 janvier							
	2016	2017	2016	2017	2016	2017	2016	2017
Changins	4.6	- 1.7	- 1.0	- 11.8	5.4	1.2	5.8	2.6
Sion	1.3	- 3.7	- 7.2	- 15.8	1.7	- 1.1	2.5	0.1
Liebefeld	3.3	- 4.6	- 1.8	- 21.0	4.0	0.5	4.3	1.4
Reckenholz	3.6	- 4.2	- 0.9	- 22.3	4.3	0.9	4.7	2.1
Magadino	1.4	- 2.4	- 7.3	- 11.9	2.9	1.1	3.6	2.3
	Dekade vom 11. bis 20. Januar ~ Décade du 11 jusqu'au 20 janvier							
	2016	2017	2016	2017	2016	2017	2016	2017
Changins	0.3	- 1.9	- 8.6	- 8.3	2.9	1.3	4.2	2.3
Sion	0.2	- 6.3	- 12.5	- 18.0	1.5	- 0.6	2.6	0.3
Liebefeld	- 1.1	- 3.5	- 15.4	- 18.7	2.3	0.7	3.0	1.4
Reckenholz	- 1.1	- 2.4	- 16.0	- 13.5	2.0	0.7	3.3	1.9
Magadino	0.5	- 1.2	- 11.2	- 11.7	2.7	0.6	3.7	1.7

Bundesamt für Meteorologie und Klimatologie, MeteoSchweiz

Office fédéral de météorologie et de climatologie, MétéoSuisse

Bodentemperatur in 5 cm Tiefe Température du sol à une profondeur de 5 cm

Tagesmittelwerte der Mittelland-Stationen Changins, Liebefeld und Reckenholz, nach Tag und Monat für drei Jahre
Moyennes journalières des stations du plateau Suisse à Changins, Liebefeld et Reckenholz, par mois et jour pour trois ans

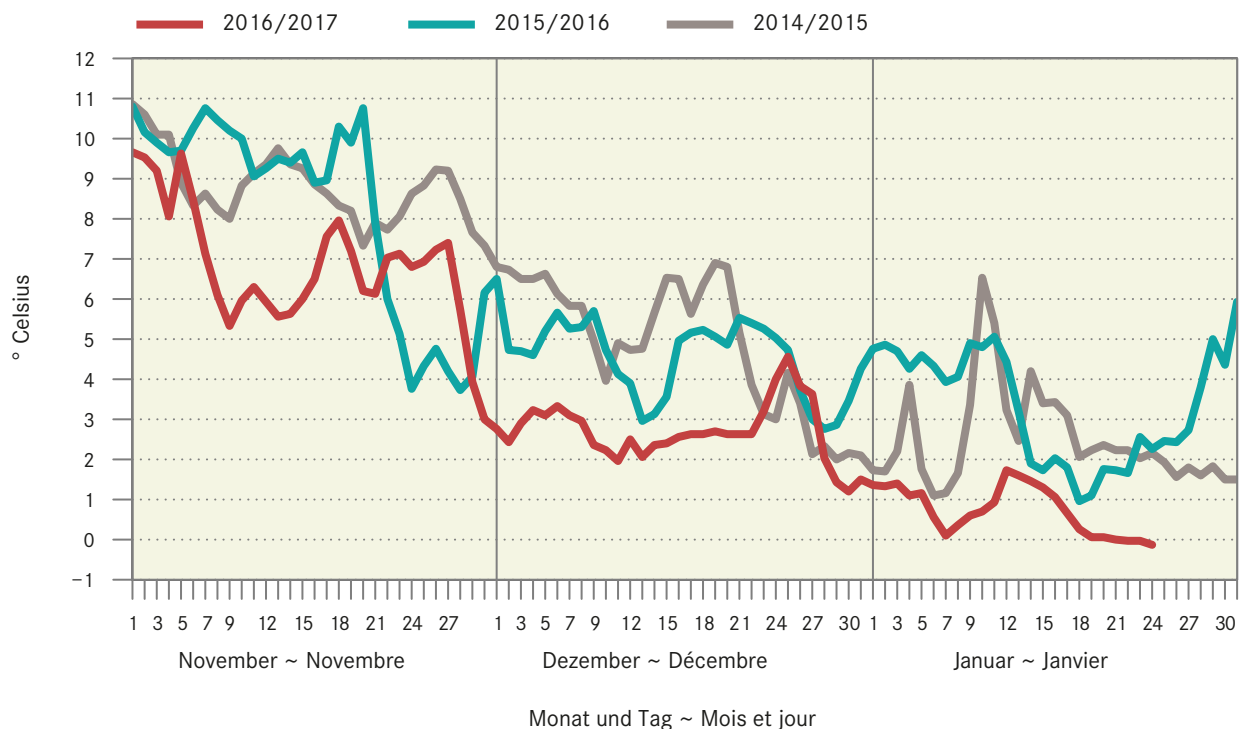

1.4 Vermittlung von landwirtschaftlichen Praktikanten Placement de stagiaires agricoles

Durch Agrimpuls (Dienstleistung des SBV) vermittelte Personen

Stagiaires placés par Agrimpuls (und prestation de l'Union Suisse des Paysans)

	2011	2012	2013	2014	2015	2016	
Schweizer ins Ausland nach Europa	114 9	106 10	103 17	81 12	72 8	73 5	Des suisses à l'Étranger à l'Europe
Ausländer in die Schweiz von Westeuropa	502 1	447 -	407 -	403 -	375 1	352 -	Des étrangers en Suisse venant de l'Europe de l'ouest
von Osteuropa	442	398	369	366	346	323	venant de l'Europe de l'est

Agrimpuls

Agrimpuls

2. Pflanzenbau ~ Production végétale

Futterbaulich war das Jahr 2016 mit dem nassen Frühling und der Trockenheit im Sommer ein schwieriges Jahr und die Erträge waren unterdurchschnittlich. In den höheren Lagen sah es tendenziell etwas besser aus (Tabelle 2.1). Die Kartoffellager waren Ende Dezember 2016 ähnlich schlecht gefüllt wie bei der vorangehenden Ernte und es wird noch mehr importiert (Tabelle 2.3). Die Erträge im Ackerbau lagen 2016 je nach Kultur um 10 bis 30 % tiefer als im guten Jahr 2014 (Tabelle 2.4). Sogar im Dürrejahr 2003 lagen die Erträge der meisten Kulturen höher. Trotz einem unterdurchschnittlichen Dezember 2016 mit einer mengenmäßigen Abnahme von 5,6 % gegenüber dem Vorjahresmonat, nahm die Produktion von Frischgemüse 2016 insgesamt nur um 2,2 % ab. Die Gemüseproduktion hat v.a. unter dem nasskalten Frühling gelitten (Tabelle 2.5). Der Bestand an Lagergemüse lag am 15. Januar 2016 ähnlich hoch wie 2014 und leicht höher als 2015. Die Flächen der Dauerkulturen entwickelten sich 2016 ziemlich stabil. Eine anhaltende Flächenzunahme erfolgt bei den Strauchbeeren (Tabelle 2.9).

La production fourragère a connu une année 2016 difficile, avec un printemps pluvieux et un été sec, si bien que les rendements sont restés inférieurs à la normale. La situation se présentait en général un peu mieux dans les régions en altitude (tableau 2.1). Fin décembre 2016, les stocks de pommes de terre étaient aussi peu remplis que lors de la récolte précédente, et les importations continuent d'augmenter (tableau 2.3). En 2016, les rendements des grandes cultures sont restés, suivant la culture, de 10 à 30 % inférieurs à ceux de l'excellente année 2014 (tableau 2.4). Même durant l'année de sécheresse de 2003, les rendements étaient plus élevés dans la plupart des cultures. Malgré un mois de décembre inférieur à la normale avec un recul des quantités de 5,6 % par rapport à décembre 2015, la production de légumes frais n'a baissé que de 2,2 % en 2016. La production maraîchère a surtout pâti du printemps pluvieux et froid (tableau 2.5). Au 15 janvier 2016, les stocks de légumes de garde se situaient environ au même niveau qu'en 2014 et à un niveau un peu plus élevé qu'en 2015. Les surfaces des cultures pérennes ont montré une évolution assez stable en 2016. La surface des arbustes à baies continue son expansion (tableau 2.9).

2.1 Durchschnittserträge im Futterbau Rendements moyens des herbages

Jahre 2015 und 2016, in Notenskala von 1 (extrem schlecht) bis 6 (hervorragend)

Jahre 2015 und 2016, échelle de notes de 1 (extrêmement mauvais) à 6 (excellent)

Kultur	Anzahl	Mittelwert	TZ	HZ	BZ 1	BZ 2	BZ 3	BZ 4	Culture
	Nombre	moyenne	ZP	ZC	ZM 1	ZM 2	ZM 3	ZM 4	
2015									
Kunstpflanzen									Prairies artificielles
Ertrag im Frühjahr	196	5.3	5.2	5.4	5.4	5.4	5.4	5.5	Rendement au printemps
Ertrag im Sommer	193	3.2	3.2	3.0	3.3	4.0	3.9	4.5	Rendement en été
Ertrag im Herbst	192	3.6	3.4	3.6	4.3	4.5	4.5	5.3	Rendement en automne
Naturwiesen intensiv									Prairies naturelles intensives
Ertrag im Frühjahr	242	5.1	5.0	5.1	5.3	5.3	5.4	5.6	Rendement au printemps
Ertrag im Sommer	244	3.3	3.0	3.0	3.7	4.1	4.4	4.9	Rendement en été
Ertrag im Herbst	241	3.6	3.2	3.5	4.4	4.5	4.8	4.7	Rendement en automne
Naturwiesen extensiv									Prairies naturelles extensives
Ertrag	224	4.3	4.2	4.1	4.5	4.8	5.0	4.9	Rendement
2016									
Kunstpflanzen									Prairies artificielles
Ertrag im Frühjahr	144	4.8	4.7	4.9	4.6	4.4	Rendement au printemps
Ertrag im Sommer	142	4.1	4.1	4.0	4.0	4.2	Rendement en été
Ertrag im Herbst	142	3.8	3.8	3.5	4.0	4.4	Rendement en automne
Naturwiesen intensiv									Prairies naturelles intensives
Ertrag im Frühjahr	179	4.7	4.6	4.9	4.7	4.6	4.8	4.6	Rendement au printemps
Ertrag im Sommer	181	4.2	3.9	3.8	4.5	4.8	5.3	5.4	Rendement en été
Ertrag im Herbst	181	3.9	3.7	3.4	4.3	4.6	5.0	4.7	Rendement en automne
Naturwiesen extensiv									Prairies naturelles extensives
Ertrag	169	4.3	4.2	4.2	4.3	4.4	4.9	5.2	Rendement

TZ = Talzone, HZ = Hügelzone, BZ = Bergzone

ZP = Zone de plaine, ZC = Zone des collines, ZM = Zone de montagne

Agristat, Berichterstatterhebung

Agristat, enquête auprès des correspondants

2.2 Produktion von Wintergetreidesaatgut Production de semences de céréales d'automne

Verkäufe der Saatzuchtgenossenschaften in Tonnen, feldbesichtigte und anerkannte Flächen in Hektaren sowie mittlerer Saatzgutertrag in kg/Are
Quantités vendues par les syndicats de sélectionneurs en tonnes, surfaces visitées et admises en hectares ainsi que les rendements moyens de semences en kg/are.

Jahr	Wintersaatgetreide, Verkaufsmenge in Tonnen									Fläche	Ertrag
	Weizen	Hartweizen	Roggen	Dinkel	Brotgetreide	Triticale	Gerste	Hafer	Wintergetreide		
Année	semences de céréales d'automne, quantité vendue en tonnes									Surface	Rendement
	Froment	Blé dur	Seigle	Epeautre	Céréales panifiables	Triticale	Orge	Avoine	Céréales d'automne		
	t	t	t	t	t	t	t	t	t	ha	kg/a
1981-85	15 315	-	757	968	17 040	103	5 328	61	22 532	7 778	29.0
1986-90	17 685	-	700	539	18 924	1 357	6 149	77	26 507	8 972	29.5
1991-95	17 157	-	665	416	18 238	973	6 465	94	25 769	8 372	30.8
1996-2000	17 098	-	485	312	17 895	1 510	6 538	89	26 032	7 434	35.0
2001-2005	15 931	-	305	426	16 662	2 091	5 436	102	24 291	6 928	35.1
2006-2010	16 864	-	281	689	17 833	1 649	4 458	84	24 024	6 363	37.8
2011	16 385	-	257	744	17 386	1 658	3 770	76	22 890	6 127	37.4
2012	17 017	16	293	623	17 949	1 667	3 946	89	23 651	5 826	40.6
2013	16 368	24	315	696	17 403	1 522	3 819	109	22 853	5 989	38.2
2014	16 492	1	330	798	17 621	1 462	3 861	87	23 031	5 891	39.1
2015	16 059	1	310	828	17 198	1 610	3 862	128	22 798	6 036	37.8
2016*	14 995	1	294	807	16 097	1 548	3 596	120	21 362	5 990	35.7

Eidg. Forschungsanstalten Agroscope Reckenholz-Tänikon ART und Agroscope Changins-Wädenswil

Stations fédérales de recherches agronomique Agroscope Reckenholz-Tänikon ART et Agroscope Changins-Wädenswil ACW

2.3 Speisekartoffelvorräte und -einfuhr Stocks et importations de pommes de terre de consommation

In Tonnen ~ En tonnes

Monat bzw. am Monatsende	Freie Handelslager an Speisekartoffeln						Gemeldete, noch bei Produzenten gelagerte Speisekartoffeln			Einfuhrüberschuss an Speisekartoffeln		
	Réserves libres de pommes de terre de consommation			Pommes de terres de consommation stockées et annoncées par des producteurs			Excédent d'importation de pommes de terre de consommation					
Mois resp. à la fin du mois	für den Frischkonsum			für die Veredlungsindustrie								
	pour la consommation à l'état frais			pour la transformation technologique								
	Ernte 2014	Récolte 2015	Ernte 2016	Ernte 2014	Récolte 2015	Ernte 2016	Ernte 2014	Récolte 2015	Ernte 2016	2014/2015	2015/2016	2016/2017
Okt ~ oct	89 498	54 268	61 356	119 346	84 695	82 769	1 357	830	801	- 614	3 352	9 913
Nov ~ nov	81 882	46 841	53 920	104 032	73 894	74 497	274	0	160	- 520	6 448	9 920
Dez ~ déc	69 685	34 896	41 963	90 710	63 589	64 008	-	-	-	289	5 101	5 370
Jan ~ jan	58 880	25 663	-	73 121	50 535	-	-	-	-	185	5 255	-
Feb ~ fév	46 339	16 746	-	55 275	39 255	-	-	-	-	175	6 688	-
Mrz ~ mars	34 942	10 686	-	35 637	35 130	-	-	-	-	2 512	9 740	-
Apr ~ avr	24 808	4 709	-	21 946	13 062	-	-	-	-	3 056	10 256	-
Mai ~ mai	16 264	1 387	-	12 041	4 805	-	-	-	-	3 007	12 448	-
Jun ~ juin	-	-	-	-	-	-	-	-	-	1 160	14 734	-
Jul ~ juil	-	-	-	-	-	-	-	-	-	297	590	-

Swisspatat und Eidgenössische Zollverwaltung (EZV)

Swisspatat et Administration fédérale des douanes (AFD)

2.4 Durchschnittserträge im Ackerbau Rendements moyens des grandes cultures

Bruttoerträge in kg/Are; Anzahl Meldungen in Klammern, alle Produktionsformen
Rendements bruts en kg/are; Nombre d'indications entre parenthèses, toutes les modes de production

Kultur	Erträge ~ Rendements			Meldungen ~ Indications			Culture
	2014	2015	2016	2014	2015	2016	
Brotgetreide							Céréales panifiables
Sommerweizen	51.3	46.5	36.7	46	27	25	Blé de printemps
Winterweizen	64.2	60.6	45.9	381	363	359	Blé d'automne
Korn/Dinkel	43.6	36.4	31.8	39	54	37	Epeautre
Winterroggen	62.1	60.6	43.4	32	33	31	Seigle d'automne
Futtergetreide							Céréales fourragères
Futterweizen	75.5	69.8	50.1	65	49	54	Blé fourrager
Sommergerste	54.6	49.0	39.1	32	30	19	Orge de printemps
Wintergerste	73.1	69.6	59.3	259	251	242	Orge d'automne
Hafer	51.5	52.2	44.7	34	33	25	Avoine
Triticale	63.8	61.6	43.1	83	91	105	Triticale
Körnermais	111.1	92.6	105.6	90	65	94	Mais-grains
Stroh							Paille
Weizenstroh	42.2	43.3	43.4	213	200	226	Paille de blé
Roggenstroh	56.1	53.0	45.3	18	17	27	Paille de seigle
Gerstenstroh	36.7	37.0	37.9	138	142	134	Paille d'orge
Haferstroh	34.7	32.9	36.8	13	16	18	Paille d'avoine
Triticalestroh	46.2	47.2	45.2	48	48	65	Paille de triticale
Körnerleguminosen							Légumineuses-grains
Ackerbohnen	23.9	30.6	27.0	9	13	13	Féveroles
Eiweisserbsen	37.2	34.1	19.9	66	77	91	Pois protéagineux
Ölfrüchte							Graines oléagineuses
Raps	40.7	36.7	34.2	231	200	201	Colza
Soja	29.9	23.8	26.4	26	26	31	Soja
Sonnenblumen	25.1	23.5	27.0	67	70	69	Tournesol
Hackfrüchte zur Fütterung							Cultures sarclées destinées à l'affouragement
Futterrüben	744.1	652.2	586.8	25	35	14	Betteraves fourragères
Mais ganze Pflanze, getrocknet	174.9	167.6	195.3	21	17	25	Mais plante entière déshydraté
Silomais in m3/ha	80.2	63.2	78.7	175	163	149	Mais d'ensilage en m3/ha

Agristat, Berichterstatterhebung

Agristat, enquête auprès des correspondants

Entwicklung der Durchschnittserträge: Wintergerste und -weizen, Raps Evolution des rendements moyens: orge et blé d'automne, colza

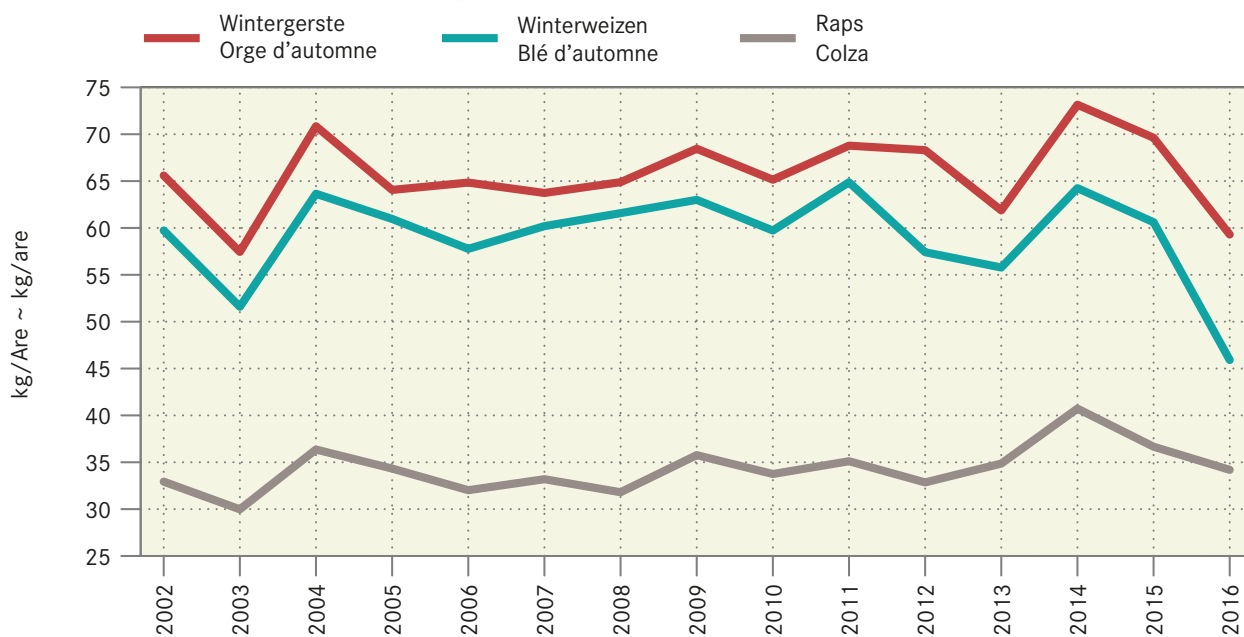

2.5 Produktion von Frischgemüse: Menge Production de légumes frais : Quantité

Mengen in Tonnen; ohne Konserven- und Lagergemüse

Quantités en tonnes ; sans les légumes de conserve et de garde

Produktgruppe	Dezember		Veränderung in %	Januar - Dezember		Variation en %	Groupe de produits
	décembre			janvier - décembre			
	2015	2016		2015	2016		
Salate	4 547	4 005	- 11.9	87 532	81 401	- 7.0	Salades
Chicorée Witloof	791	1 084	37.0	6 995	6 684	- 4.4	Chicorée Witloof
Cicorino	1 097	1 114	1.5	5 778	6 066	5.0	Cicorino
Eichenlaub	166	59	- 64.3	6 528	5 888	- 9.8	Feuilles de chêne
Eisbergsalate	197	88	- 55.1	23 729	23 013	- 3.0	Laitue iceberg
Endivien	148	17	- 88.4	9 408	7 681	- 18.4	Chicorée
Kopfsalate	147	87	- 40.4	13 818	13 300	- 3.8	Laitue pommée
Nüsslisalat	941	707	- 24.8	4 906	4 748	- 3.2	Rampon
Übrige Salate	1 061	848	- 20.1	16 370	14 022	- 14.3	Autres salades
Tomaten	290	213	- 26.6	45 728	45 692	- 0.1	Tomates
Kohlgemüse	2 295	2 156	- 6.1	34 521	35 005	1.4	Choux
Blumenkohl	42	71	68.4	8 169	7 289	- 10.8	Chou-fleur
Broccoli	19	6	- 68.2	5 613	5 538	- 1.3	Broccoli
Übrige Kohlgemüse	2 233	2 078	- 6.9	20 740	22 178	6.9	Autres choux
Wurzel- und Knollengemüse	1 111	1 028	- 7.5	22 851	23 207	1.6	Légumes-racines et -tubercules
Fenchel	15	11	- 26.8	5 261	6 461	22.8	Fenouil
Radieschen	131	127	- 3.2	2 320	2 249	- 3.1	Radis
Sellerie	254	159	- 37.2	6 402	6 276	- 2.0	Céleri
Übrige Wurzel- und Knollengemüse	711	730	2.7	8 867	8 220	- 7.3	Autres légumes-racines et -tubercules
Zwiebeln	168	361	115.0	17 630	21 831	23.8	Oignons
Lauch	1 631	1 464	- 10.2	12 856	14 612	13.7	Poireau
Karotten	205	192	- 6.4	22 125	18 257	- 17.5	Carottes
Gurken	-	-	...	14 471	16 020	10.7	Concombres
Küchenkräuter	257	136	- 47.0	2 930	2 243	- 23.5	Herbes potagères
Petersilie	245	116	- 52.6	2 433	1 651	- 32.1	Persil
Übrige Küchenkräuter	12	20	65.3	497	592	19.0	Autres herbes potagères
Zucchetti	-	-	...	8 930	8 551	- 4.2	Courgettes
Hülsenfrüchte	-	-	...	2 154	2 071	- 3.8	Légumineuses
Andere Gemüse	1 236	1 528	23.6	22 188	18 688	- 15.8	Autres légumes
Total	11 741	11 083	- 5.6	293 917	287 578	- 2.2	Total

Schweizerische Zentralstelle für Gemüsebau und Spezialkulturen (SZG)

Centrale suisse de la culture maraîchère et des cultures spéciales (CCM)

Gemüseproduktion nach Monaten Production de légumes par mois

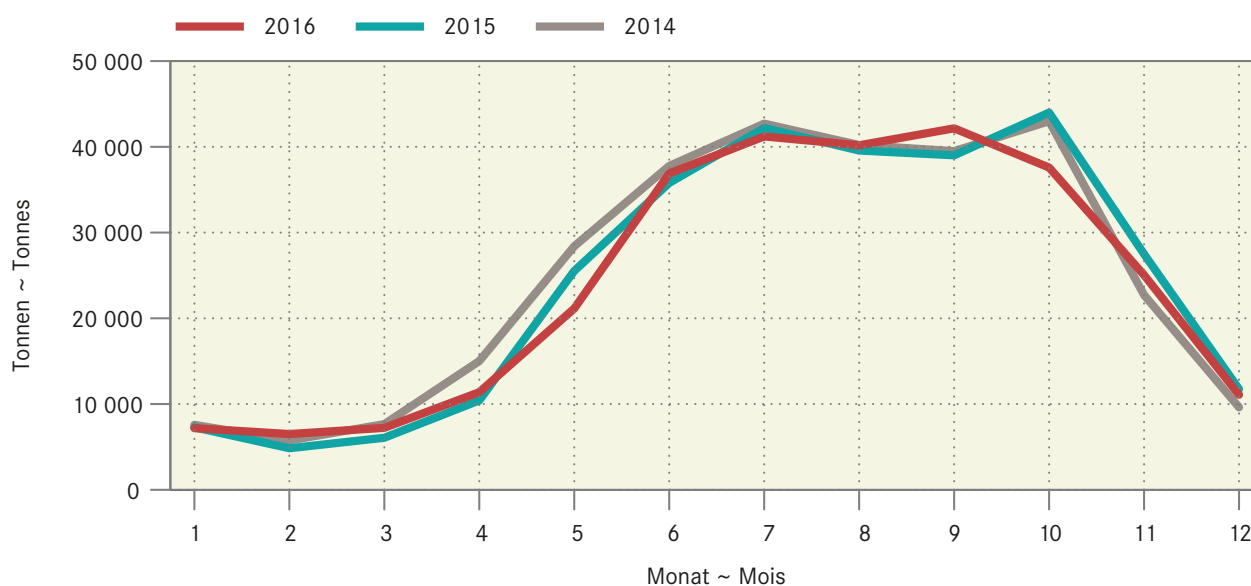

2.6 Produktion von Frischgemüse: Preise Production de légumes frais : Prix

Gewichtete Produzentenpreise in CHF pro Kilogramm; ohne Konserven- und Lagergemüse. Die Produzentenpreise werden gemäss der Methode der landwirtschaftlichen Gesamtrechnung auf der Basis der Preise der SZG berechnet.

Prix à la production pondérés en CHF par kilogramme; sans les légumes de conserve et de garde. Les prix à la production sont calculés selon la méthode des comptes économiques de l'agriculture sur la base des prix de la CCM.

Produktgruppe	Dezember		Veränderung in %	Januar - Dezember		Variation en %	Groupe de produits
	décembre			janvier - décembre			
	2015	2016		2015	2016		
Salate	3.30	4.67	41.4	2.70	2.86	6.0	Salades
Chicorée Witloof	1.96	1.94	- 0.8	1.97	1.95	- 0.8	Chicorée Witloof
Cicorino	2.25	2.20	- 2.5	2.52	2.44	- 3.2	Cicorino
Eichenlaub	3.87	3.97	2.6	3.17	3.19	0.6	Feuilles de chêne
Eisbergsalate	2.29	2.33	1.8	1.64	1.63	- 0.1	Laitue iceberg
Endivien	2.41	2.29	- 5.1	2.09	2.07	- 1.1	Chicorée
Kopfsalate	2.93	2.96	1.2	2.38	2.34	- 1.6	Laitue pommée
Nüsslisalat	7.87	17.07	116.8	10.93	13.81	26.4	Rampon
Übrige Salate	1.61	1.57	- 2.3	2.59	2.59	- 0.1	Autres salades
Tomaten	1.23	1.49	20.6	2.50	2.58	3.3	Tomates
Kohlgemüse	1.71	1.68	- 1.6	1.89	1.83	- 3.6	Choux
Blumenkohl	2.41	2.55	5.7	2.04	1.95	- 4.4	Chou-fleur
Broccoli	3.05	3.59	17.7	2.93	2.78	- 5.1	Broccoli
Übrige Kohlgemüse	1.68	1.64	- 2.2	1.56	1.55	- 0.6	Autres choux
Wurzel- und Knollengemüse	2.64	2.56	- 3.2	2.63	2.46	- 6.6	Légumes-racines et -tubercules
Fenchel	2.94	2.43	- 17.4	2.42	1.92	- 20.8	Fenouil
Radieschen	5.26	5.29	0.6	5.59	5.49	- 1.8	Radis
Sellerie	2.15	2.03	- 5.5	2.36	2.22	- 5.9	Céleri
Übrige Wurzel- und Knollengemüse	2.33	2.20	- 5.6	2.17	2.23	2.6	Autres légumes-racines et -tubercules
Zwiebeln	1.72	1.35	- 21.3	1.10	1.23	11.7	Oignons
Lauch	2.20	2.05	- 6.9	2.28	2.01	- 11.9	Poireau
Karotten	2.28	2.80	22.4	0.75	0.97	29.6	Carottes
Gurken	-	-	...	1.65	1.55	- 6.2	Concombres
Küchenkräuter	3.36	4.87	45.0	4.84	5.70	17.7	Herbes potagères
Petersilie	3.20	3.44	7.2	3.41	3.57	4.7	Persil
Übrige Küchenkräuter	6.44	13.15	104.1	11.88	11.66	- 1.8	Autres herbes potagères
Zucchetti	-	-	...	1.62	1.72	5.9	Courgettes
Hülsenfrüchte	-	-	...	3.91	4.03	3.1	Légumineuses
Andere Gemüse	1.84	1.63	- 11.7	2.93	2.99	1.9	Autres légumes
Total (nach Menge gewichtet)	2.53	2.93	15.7	2.27	2.30	1.4	Total (pondéré par la quantité)

Schweizerische Zentralstelle für Gemüsebau und Spezialkulturen (SZG); Agristat

Centrale suisse de la culture maraîchère et des cultures spéciales (CCM); Agristat

Durchschnittlicher Gemüsepreis nach Monat Prix moyen des légumes par mois

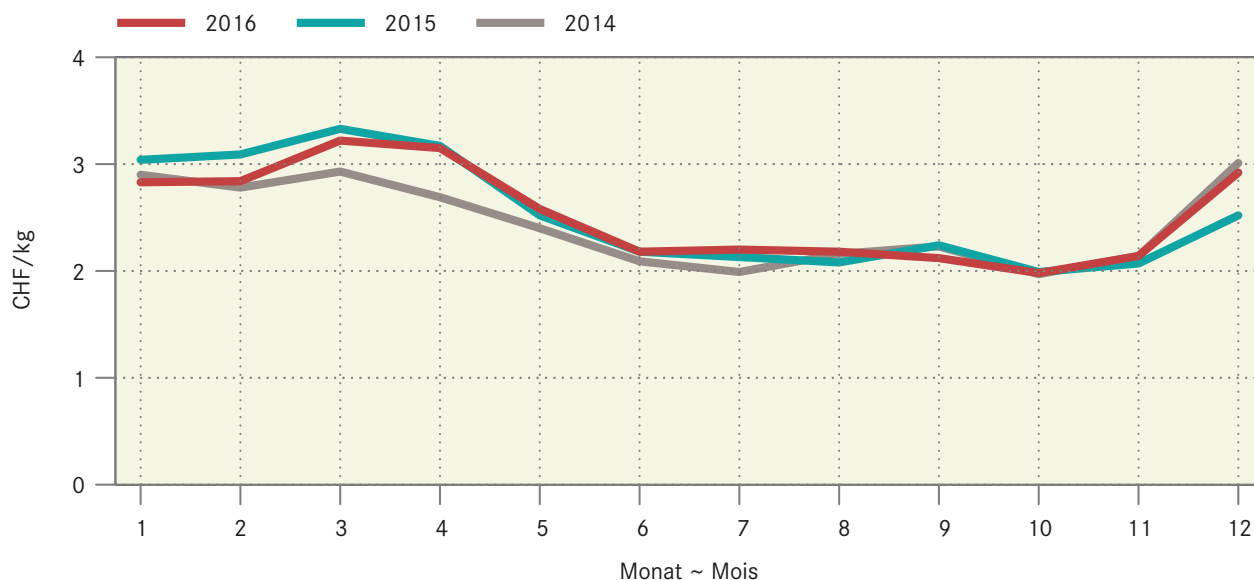

2.7 Dauergemüse, Lagerbestand an inländischer Ware Légumes de garde, quantité de légumes indigènes en stock

In Tonnen, bei Handelsfirmen und landwirtschaftlichen Organisationen
En tonnes, auprès des entreprises de commerce et des organisations agricoles

Erntejahr	Stichtag ~ Jour de référence						Année de récolte
	15. Nov	15. Dez	15. Jan	15. Feb	15. Mrz	15. Apr	
	15 Nov	15 Déc	15 Jan	15 Fév	15 Mars	15 Avr	
	Lagerbestand ~ Quantité en stock						
2014							2013
Weisskabis	4 512	3 996	3 365	2 369	1 469	945	Chou blanc
Rotkabis	2 358	2 069	1 649	1 199	799	495	Chou rouge
Karotten	41 528	37 336	30 091	19 670	11 298	3 345	Carottes
Randen	...	7 403	6 338	5 201	3 571	2 214	Betteraves à salade
Sellerie	7 600	7 192	5 936	4 564	3 004	2 120	Céleri-pomme
Zwiebeln	23 212	19 455	16 273	12 996	9 408	6 123	Oignons
Übriges Gemüse ¹	1 485	5 482	3 979	2 498	1 185	533	Autres légumes ¹
Total	80 695	82 933	67 631	48 497	30 734	15 775	Total
2015							2014
Weisskabis	3 888	3 882	3 049	2 330	1 617	898	Chou blanc
Rotkabis	1 813	1 583	1 158	770	457	264	Chou rouge
Karotten	47 431	43 468	35 502	27 837	20 173	13 276	Carottes
Randen	...	5 734	4 363	3 038	1 772	1 028	Betteraves à salade
Sellerie	5 957	6 083	4 801	3 429	2 237	1 471	Céleri-pomme
Zwiebeln	16 795	13 887	10 994	7 762	4 607	2 506	Oignons
Übriges Gemüse ¹	3 073	6 341	4 688	2 902	1 638	807	Autres légumes ¹
Total	78 958	80 978	64 555	48 068	32 501	20 250	Total
2016							2015
Weisskabis	4 507	4 123	3 137				Chou blanc
Rotkabis	1 679	1 323	879				Chou rouge
Karotten	48 541	42 681	36 080				Carottes
Randen	...	5 417	4 154				Betteraves à salade
Sellerie	8 081	7 427	6 237				Céleri-pomme
Zwiebeln	22 333	18 452	15 359				Oignons
Übriges Gemüse ¹	2 377	1 920	1 271				Autres légumes ¹
Total	87 518	81 343	67 117				Total

¹ Chinakohl, Zuckerhut, Pfälzer

¹ Chou chinois, chicorée pain de sucre, carotte jaune

Schweizerische Zentralstelle für Gemüsebau und Spezialkulturen (SZG)

Centrale suisse de la culture maraîchère et des cultures spéciales (CCM)

2.8 Tafeläpfel und -birnen, Lagerbestand an inländischer Ware Pommes et poires de table, stocks de fruits indigènes

In Tonnen ~ En tonnes

Ernte Monatsende Récolte Fin du mois	Tafeläpfel ~ Pommes de table										Tafelbirnen ~ Poires de table		
	Boskoop	La Flam- boyante	Brae- burn	Golden Delicious	Idared	Gala	Mai- gold	Jona- gold	Andere	Total	Gute Luise	Andere	Total
	Autres									Autres			
2015													
Okt	762	998	10 148	14 652	1 242	21 329	566	2 847	15 178	67 722	2 358	7 291	9 649
Nov	353	873	9 661	13 267	1 161	19 346	541	2 641	14 913	62 756	1 952	5 470	7 422
Dez	78	856	8 854	11 939	1 097	17 265	528	2 380	13 276	56 273	1 498	4 336	5 834
Jan	5	814	7 271	9 073	842	12 323	422	1 891	15 624	48 265	1 043	2 836	3 879
Feb	1	789	5 870	9 073	842	12 332	422	1 891	8 607	39 827	513	1 352	1 865
Mrz	-	743	4 272	7 619	664	9 363	337	1 604	5 781	30 383	88	268	356
Apr	-	475	2 513	6 073	607	6 581	235	1 305	3 388	21 177	-	33	33
Mai	-	348	1 057	4 562	451	3 838	101	1 046	1 910	13 313	-	10	10
Juni	-	29	118	3 191	226	1 345	26	805	789	6 529	-	-	-
Juli	-	37	2	2 098	140	36	1	578	393	3 285	-	-	-
2016													
Oct	1 246	753	6 752	16 115	662	18 689	296	3 363	13 170	61 046	2 336	5 894	8 230
Nov	708	800	9 217	15 162	619	16 644	280	3 109	17 154	63 693	1 838	6 824	8 662
Déc	305	761	8 193	14 151	529	14 666	263	3 023	14 868	56 759	1 465	4 108	5 573
Jan	118	722	6 913	12 813	467	12 188	223	2 853	12 472	48 769	977	2 861	3 838

Schweizerischer Obstverband (SOV)

Fruit-Union Suisse (FUS)

Äpfel- und Birnenlager Stocks de pommes et de poires

— 2016 — 2015 — 2014 — 2013

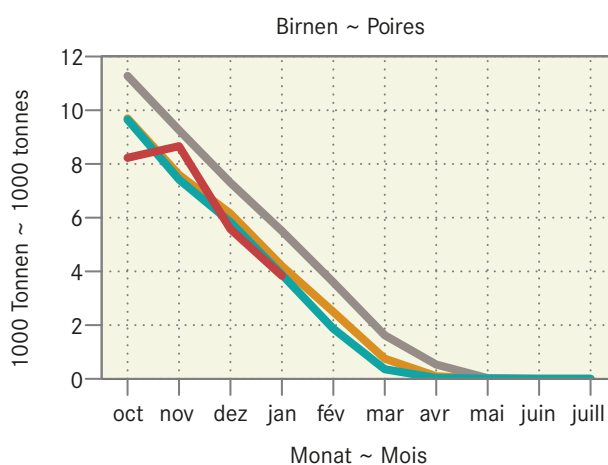
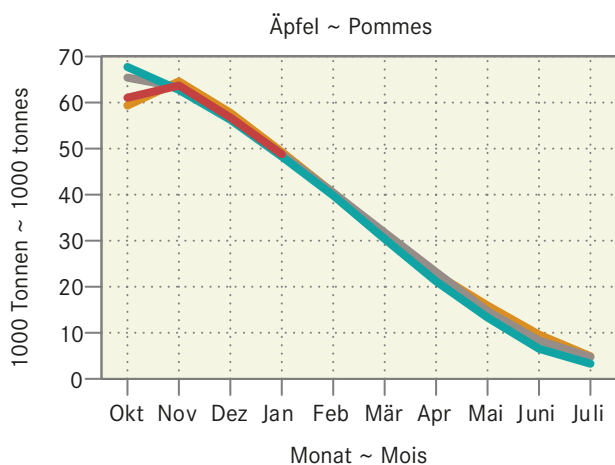

2.9 Dauerkulturen Cultures permanentes

In Hektaren, ohne nichtlandwirtschaftliche Hausgärten, inbegriffen Kleinproduzenten

En hectares, sans jardins potagers non agricoles, y compris petits producteurs

Kulturen						Veränderung 2016 / 2015 Variation 2016 / 2015		Cultures
	2000	2005	2010	2015	2016 *	ha	%	
Äpfel								Pommes
Gala	471	687	819	861	915	54	6	Gala
Golden Delicious	1 275	998	748	522	500	- 22	- 4	Golden Delicious
Braeburn	69	180	330	338	334	- 4	- 1	Braeburn
Jonagold-Gruppe	426	324	246	199	190	- 9	- 4	Jonagold, groupe
Scifresh (Jazz®)	70	130	77	- 53	- 41	Scifresh (Jazz®)
Boskoop	261	183	137	128	136	8	6	Boskoop
Maigold	450	426	249	100	103	3	3	Maigold
Gravensteiner	213	184	140	107	132	25	24	Gravenstein
Übrige Sorten	1 647	1 333	1 478	1 479	1 467	- 12	- 1	Autres variétés
Total	4 812	4 315	4 218	3 863	3 854	- 9	0	Total
Birnen	956	946	831	752	759	7	1	Poires
Kirschen	424	442	485	579	594	16	3	Cerises
Zwetschgen und Pflaumen	228	311	342	330	326	- 5	- 1	Prunes de tous genres
Aprikosen	519	602	689	709	721	12	2	Abricots
Pfirsiche	16	11	13	10	10	0	- 1	Pêches
Quitten	9	8	7	8	8	0	2	Coings
Nüsse	1	1	3	8	8	0	- 5	Noyers
Kiwi	17	18	18	19	19	0	0	Kiwis
Nashi	3	1	0	0	0	0	- 11	Nashis
Kiwai	0	1	0	2	2	0	7	Kiwais
Obstbaumkulturen Total ¹	6 985	6 656	6 607	6 280	6 301	21	0	Cultures d'arbres fruitiers ¹
Himbeeren	143	158	149	148	151	3	2.0	Framboises
Brombeeren	31	33	28	33	31	- 2	-5.7	Mûres
Johannisbeeren	40	47	30	24	30	6	24.0	Groseilles à grappe
Stachelbeeren	5	6	5	4	5	1	15.9	Groseilles à maquereau
Heidelbeeren	18	30	46	76	84	8	10.4	Myrtilles
Holunder	4	13	24	16	26	10	66.2	Sureau
Cassis	7	8	4	7	10	3	45.7	Cassis
Andere	2	2	0	0	0	0	...	Autre
Strauchbeeren Total ²	250	297	286	309	403	94	30.4	Baies total ²
Total weisse Gewächse ³	7 092	6 454	6 326	6 275	Cépages blancs totales ³
Total rote Gewächse ³	7 951	8 449	8 616	8 517	Cépages rouges totales ³
Rebfläche Total	15 043	14 903	14 942	14 795	Vignes total
Nachwachsende Rohstoffe ⁴	267	231	224	142	119	- 23	-16.3	Matières prem. renouvelables ⁴
Rhabarber ⁴	-	82	86	104	105	2	1.8	Rhubarbe ⁴
Spargel ⁴	-	158	295	435	440	5	1.2	Asperges ⁴
Hopfen ⁴	39	22	19	17	17	0	2.1	Houblon ⁴
Christbäume ⁴	326	392	561	647	659	12	1.9	Sapins de Noël ⁴
Baumschul- und Zierpflanzen ⁴	1 180	1 046	987	945	963	18	1.9	Plantes de pépinières ⁴
Gepflegte Selven (Kastanien und Nussbäume) ⁴	252	289	38	15.0	Châtaigneraies et noiseraies entretenues ⁴
Mehrfährige Gewürz- und Medizinalpflanzen ⁴	125	163	190	204	215	11	5.5	Plantes aromatiques et médicinales pluriannuelles ⁴
Übrige Dauerkulturen ⁴	46	136	181	195	198	3	1.5	Autres cultures pérennes ⁴
Dauerkulturen	24 260	24 086	24 378	24 321	Cultures permanentes

¹ Bundesamt für Landwirtschaft (BLW)² Schweizerischer Obstverband (SOV), inbegriffen Freizone³ Inbegriffen Tafeltrauben⁴ Bundesamtes für Statistik (BFS)¹ Office fédéral de l'agriculture (OFAG)² Fruit-Union Suisse (FUS), y compris zone franche³ Y compris raisins de table⁴ Office fédéral de la statistique (OFS)

verschiedene Quellen

sources diverses

3. Milchwirtschaft ~ Économie laitière

Die Inlandmilchanlieferung wird für Dezember 2016 um 5,8% tiefer als im Vorjahresmonat geschätzt. Die Jahresmenge 2016 dürfte damit um 1,5% tiefer ausfallen als 2015. Allerdings nahm noch im November 2016 die Produktion von Dauermilchwaren (+6,5%) gegenüber dem Vorjahresmonat zu, während die Käseproduktion um 3,5% zurückging (Tabelle 3.2). Die Milchgehalte waren trotz der mässigen Qualität des Raufutters im November vergleichsweise hoch mit 4,19% Fett und 3,42% Eiweiss (Tabelle 3.3). Die Butterlager waren Ende November 2016 mit 3527 Tonnen um 3,9% grösser als vor einem Jahr (Tabelle 3.6).

Les estimations prévoient une baisse de 5,8 % des livraisons de lait suisse en décembre 2016 par rapport à décembre 2015. Les quantités annuelles de 2016 devraient ainsi diminuer de 1,5 % par rapport à 2015. La production de conserves de lait a toutefois encore augmenté (+6,5 %) en novembre 2016 par rapport au même mois de 2015, tandis que la production de fromage a accusé un repli de 3,5 % (tableau 3.2). Malgré la qualité médiocre du fourrage grossier, les teneurs du lait se sont révélées plutôt élevées avec 4,19 % de matière grasse et 3,42 % de protéines (tableau 3.3). Fin novembre 2016, les stocks de beurre totalisaient 3527 tonnes, soit 3,9 % de plus qu'une année plus tôt (tableau 3.6).

3.1 Inland-Milchanlieferung Livraisons de lait indigène

In 1000 Tonnen, die Menge des letzten Monats wird anhand von unvollständigen Daten geschätzt.
En 1000 tonnes, la quantité du dernier mois est estimée sur la base de données incomplètes.

Monate Mois	Einlieferungen in Sammelstellen und Verkauf durch organisierte Selbstausmesser			%Veränderung gegenüber dem gleichen Monat des Vorjahres			Menge während eines Jahres, endend mit dem angegebenen Monat		
	Livraisons dans des centres de ramassage et ventes par producteurs fédérés			Variation en % relative au même mois de l'année précédente			Quantité d'une année jusqu'au mois indiqué		
	2014	2015	2016	2014	2015	2016	2014	2015	2016
Jan ~ jan	297.6	292.9	299.1	4.4	- 1.6	2.1	3 412.3	3 507.0	3 463.6
Feb ~ fév	276.1	269.6	286.7	4.3	- 2.3	6.3	3 423.8	3 500.5	3 480.7
Mrz ~ mars	314.9	309.1	311.1	4.4	- 1.9	0.7	3 437.0	3 494.7	3 482.8
Apr ~ avr	323.1	313.8	315.4	7.5	- 2.9	0.5	3 459.6	3 485.3	3 484.4
Mai ~ mai	323.3	319.0	315.8	3.6	- 1.3	- 1.0	3 470.8	3 481.1	3 481.2
Jun ~ juin	288.2	281.3	271.0	4.6	- 2.4	- 3.7	3 483.3	3 474.1	3 470.9
Jul ~ juil	279.2	265.4	257.4	4.1	- 4.9	- 3.0	3 494.4	3 460.4	3 462.9
Aug ~ août	269.9	264.7	255.1	1.7	- 1.9	- 3.6	3 499.0	3 455.2	3 453.4
Sep ~ sep	294.5	290.5	283.1	1.9	- 1.4	- 2.5	3 504.4	3 451.2	3 446.1
Okt ~ oct	291.4	289.9	281.6	0.9	- 0.5	- 2.9	3 507.0	3 449.7	3 437.7
Nov ~ nov	270.1	272.7	255.6	1.3	1.0	- 6.3	3 510.5	3 452.3	3 420.6
Dez ~ déc	283.5	288.6	272.0	0.4	1.8	- 5.8	3 511.7	3 457.4	3 404.0
Jan-Dez	3 511.7	3 457.4	3 404.0	3.3	- 1.5	- 1.5			

Berechnet nach Angaben der TSM Treuhand GmbH

Calculé à partir des indications de TSM Fiduciaire Sàrl

Inland-Milchanlieferung nach Monaten Livraisons de lait indigène par mois

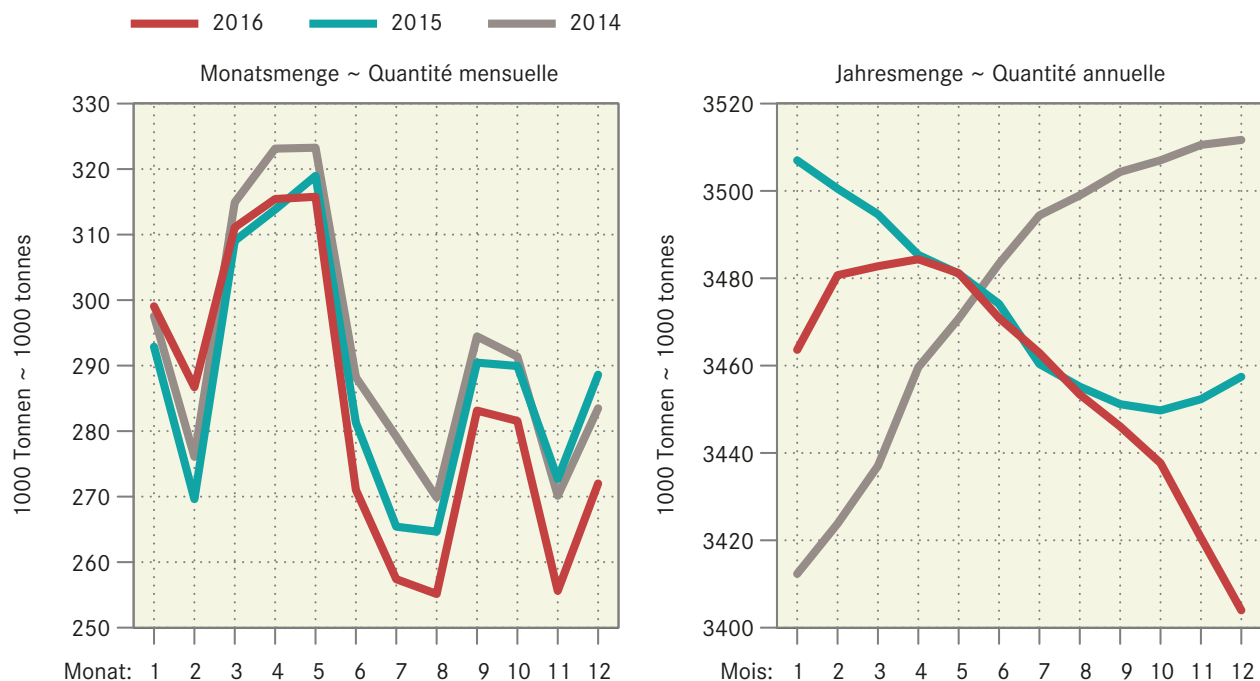

3.2 Verwertung der Inland-Milchanlieferung Mise en valeur des livraisons de lait indigène

In 1000 Milchäquivalenten ¹ ~ En 1000 équivalents-lait ¹

Verwertungsarten	November			Januar - November			Mise en valeur du lait
	novembre			janvier - novembre			
	2015	2016	%	2015	2016	%	
Vollmilch für Konsummilch	29 860	32 445	8.7	328 799	328 290	- 0.2	Lait entier pour lait de consom.
Vollmilch technisch verarbeitet zu							Lait entier transformé en
Joghurt	9 573	9 272	- 3.1	105 334	103 832	- 1.4	Yogourt
Rahm	26 764	25 761	- 3.7	262 807	256 145	- 2.5	Crème
Butter	39 650	35 576	- 10.3	508 275	505 926	- 0.5	Beurre
Dauermilchwaren	28 640	25 759	- 10.1	324 411	345 391	6.5	Conserves de lait
Käse	112 044	107 974	- 3.6	1 350 781	1 304 111	- 3.5	Fromage
Quark	2 579	2 399	- 7.0	28 741	28 423	- 1.1	Séré
Übrige Frischmilchprodukte	8 118	8 076	- 0.5	96 781	96 092	- 0.7	Autres prod. laitiers frais
Andere Verwertung und Gewichts-differenzen	15 475	8 351	- 46.0	162 887	163 772	0.5	Autres mises en valeur et différences de poids
Total technisch verarbeitet	242 843	223 168	- 8.1	2 840 017	2 803 692	- 1.3	Transformé total
Inland-Milchanlieferung	272 704	255 612	- 6.3	3 168 819	3 131 975	- 1.2	Livraisons de lait indigène
Einfuhr Frischmilch	1 869	1 705	- 8.8	26 930	24 873	- 7.6	Importations de lait frais

¹ Ein Milchäquivalent entspricht der Eiweiss- und Fettmenge eines kg Rohmilch mit 73 g Eiweiss und Fett

¹ Un équivalent-lait correspond à la quantité de protéine et de matière grasse d'un kg de lait cru avec 73 g de protéine et de matière grasse

Verwertung der Inland-Milchanlieferung nach Monat Mise en valeur des livraisons de lait indigène par mois

In Millionen Milchäquivalenten (MAV) ~ En millions d'équivalents-lait (EVL)

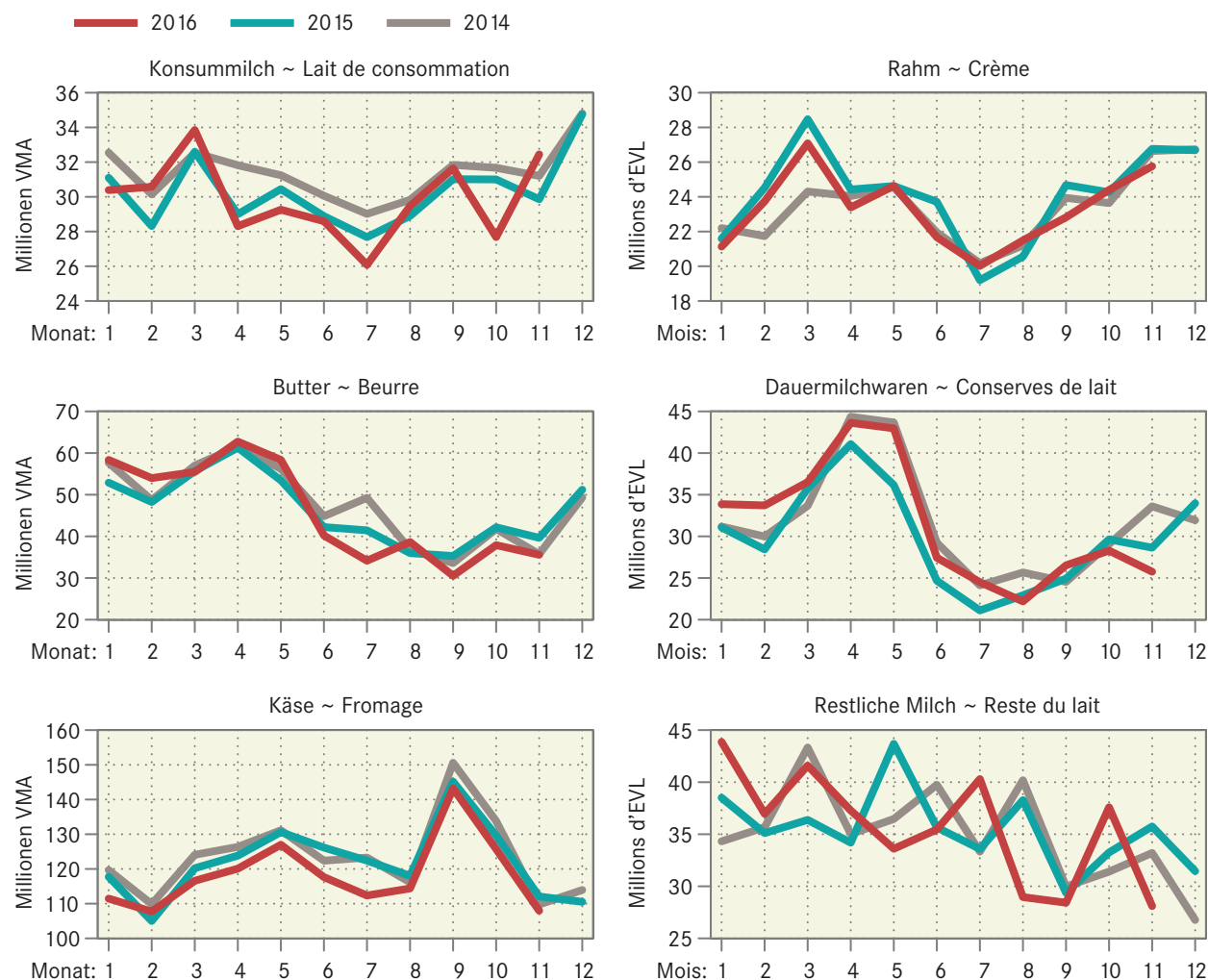

3.3 Fett- und Eiweissgehalt der Bassinmilch Teneur en matière grasse et protéines du lait de bassin

Median der Gewichtsprozent ~ Médiane des poids en pour cent

Jahre Années	Jan jan	Feb fév	Mrz mars	Apr avr	Mai mai	Jun juin	Jul juil	Aug août	Sep sep	Okt oct	Nov nov	Dez déc	Jahresmittel moyenne annuelle
Fettgehalt ~ Teneur en matière grasse, in %													
2014	4.13	4.12	4.10	4.04	4.03	4.00	4.03	4.03	4.04	4.02	4.08	4.16	4.07
2015	4.18	4.21	4.15	4.09	4.01	4.01	3.94	3.98	4.03	4.09	4.11	4.20	4.08
2016	4.20	4.18	4.22	4.11	4.06	4.04	4.02	4.02	4.00	4.08	4.19		
Eiweissgehalt ~ Teneur en protéines, en %													
2014	3.33	3.32	3.29	3.30	3.31	3.27	3.24	3.27	3.32	3.37	3.39	3.37	3.32
2015	3.35	3.36	3.31	3.29	3.26	3.22	3.15	3.21	3.34	3.46	3.42	3.36	3.31
2016	3.33	3.31	3.32	3.29	3.26	3.23	3.20	3.22	3.28	3.42	3.42		

SuisseLab AG Zollikofen und TSM Treuhand GmbH

SuisseLab SA Zollikofen et TSM Fiduciaire Sàrl

Fett- und Eiweissgehalt der Bassinmilch Teneur en matière grasse et protéines du lait de bassin

— 2016 — 2015 — 2014

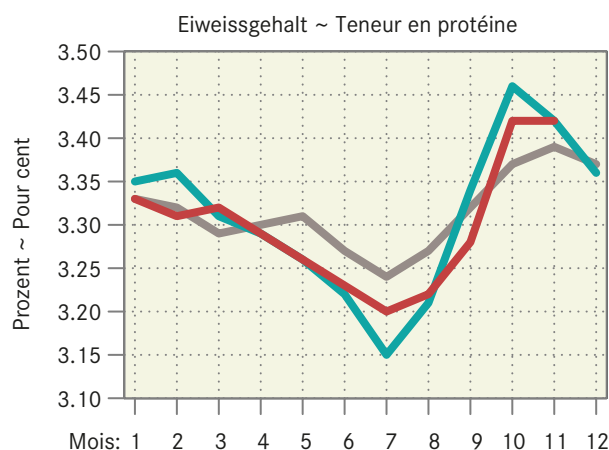
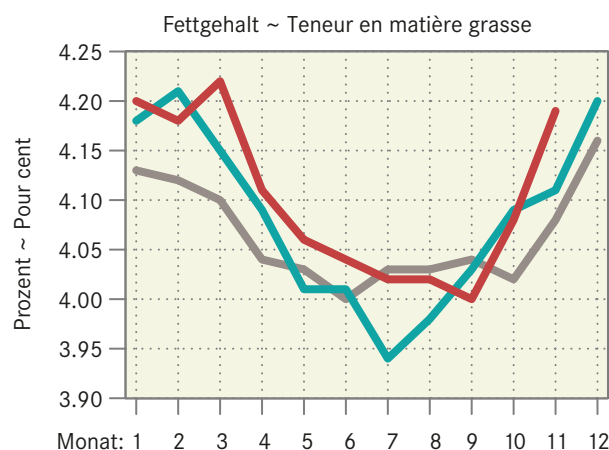

3.4 Produktion von Konsummilch nach Milchsorten Production de lait de consommation par catégorie

In Tonnen ~ En tonnes

Milchart	November			Januar - November			sorte de lait
	novembre			janvier - novembre			
	2015	2016	%	2015	2016	%	
Rohmilch	375	337	- 10.1	4 926	4 352	- 11.7	Lait cru
Fettangereicherte Milch UHT	55	42	- 23.6	603	540	- 10.4	Lait enrichi en matière grasse UHT
Vollmilch pasteurisiert	3 631	2 948	- 18.8	39 790	38 218	- 4.0	Lait entier pasteurisé
Vollmilch UHT	1 531	1 601	4.6	15 634	17 430	11.5	Lait entier UHT
Standardisierte Vollmilch past. 3,5 % Fett	3 989	4 002	0.3	41 699	40 891	- 1.9	Lait standardisé past. 3,5 % de matière grasse
Standardisierte Vollmilch UHT 3,5 % Fett	10 506	11 929	13.5	121 608	121 135	- 0.4	Lait standardisé UHT 3,5 % de matière grasse
Teilentrahmte Milch past.	6 352	5 623	- 11.5	67 923	66 927	- 1.5	Lait partiellement écrémé past.
Teilentrahmte Milch UHT	9 615	10 025	4.3	109 262	107 909	- 1.2	Lait partiellement écrémé UHT
Trinkmagermilch past.	-	-	...	1	-	...	Lait écrémé pasteurisé
Trinkmagermilch UHT	780	1 036	32.8	10 837	10 128	- 6.5	Lait écrémé UHT
Total	36 834	37 543	1.9	412 283	407 530	- 1.2	Total

Berechnet nach Angaben der TSM Treuhand GmbH

Calculé à partir des indications de TSM Fiduciaire Sàrl

3.5 Produktion von Konsumrahm, Butter und Käse Production de crème de consommation, de beurre et de fromage

In Tonnen ~ En tonnes

Erzeugnisse	November			Januar - November			Produits
	novembre			janvier - novembre			
	2015	2016	%	2015	2016	%	
Konsumrahmproduktion							Prod. de crème de consommation
Doppelrahm, 45 % Fett	54	68	25.9	699	732	4.7	Double-crème, 45 %
Vollrahm, 35 % Fett	3 321	3 046	- 8.3	31 279	30 568	- 2.3	Crème entière, 35 %
Halbrahm, 25 bis 32 % Fett	1 203	1 386	15.2	12 344	12 023	- 2.6	Demi-crème, 25 à 32 %
Kaffeerahm, 12 bis 20 % Fett	1 892	1 994	5.4	19 447	18 975	- 2.4	Crème à café, 12 à 20 %
Total Konsumrahmprod.	6 470	6 494	0.4	63 769	62 298	- 2.3	Prod. totale de crème de consomm.
Butterproduktion							Production de beurre
Vorzugsbutter	3 270	3 444	5.3	40 438	41 686	3.1	Beurre de choix
Sirtenrahmbutter	104	99	- 4.8	1 404	1 223	- 12.9	Beurre de petit lait centrifugé
Total Butterproduktion	3 374	3 543	5.0	41 842	42 114	0.7	Total production de beurre
Käseproduktion							Production de fromage
Frischkäse	4 196	4 324	3.1	48 875	48 991	0.2	Fromage frais
Mozzarella	1 712	1 872	9.3	21 699	21 557	- 0.7	Mozzarella
Übrige	2 484	2 452	- 1.3	27 176	27 434	0.9	autres
Weichkäse	640	628	- 1.9	5 515	5 423	- 1.7	Fromage à pâte molle
Tommes	162	162	-	1 709	1 724	0.9	Tommes
Weisschimmelkäse	273	256	- 6.2	2 325	2 241	- 3.6	Fromage à croûte fleurie
Übrige	205	210	2.4	1 481	1 458	- 1.6	Autres
Halbhartkäse	5 219	4 839	- 7.3	58 903	59 408	0.9	Fromage à pâte mi-dure
Appenzeller	786	694	- 11.7	7 929	8 039	1.4	Appenzeller
Tilsiter	274	257	- 6.2	2 860	2 766	- 3.3	Tilsiter
Raclette	1 109	834	- 24.8	12 824	12 766	- 0.5	Raclette
Freiburger Vacherin	237	237	-	2 442	2 404	- 1.6	Vacherin fribourgeois
Tête de Moine	194	190	- 2.1	2 079	2 177	4.7	Tête de Moine
Bündner Bergkäse	115	97	- 15.7	1 193	1 019	- 14.6	Fromage des Grisons
Übrige	2 504	2 530	1.0	29 576	30 237	2.2	Autres
Hartkäse	4 559	4 383	- 3.9	58 291	53 401	- 8.4	Fromage à pâte dure
Emmentaler	1 384	1 372	- 0.9	17 449	15 440	- 11.5	Emmentaler
Greyerzer	2 168	2 011	- 7.2	26 273	24 044	- 8.5	Le Gruyère
Übrige	1 007	1 000	- 0.7	14 569	13 917	- 4.5	autres
Extra Hartkäse	130	119	- 8.5	1 387	1 383	- 0.3	Fromage à pâte extra-dure
Sbrinz	130	119	- 8.5	1 387	1 383	- 0.3	Sbrinz
Spezialprodukte	74	74	-	1 146	1 261	10.0	Fromages spéciaux
Total Käseproduktion	14 818	14 367	- 3.0	174 117	169 867	- 2.4	Total production de fromage

Berechnet nach Angaben der TSM Treuhand GmbH

Calculé à partir des indications de TSM Fiduciaire Sàrl

3.6 Butterverwertung Mise en valeur du beurre

In Tonnen ~ En tonnes

Erzeugnisse	November			Januar - November			Produits
	novembre			janvier - novembre			
	2015	2016	%	2015	2016	%	
Buttereinfuhr ¹	44	2	- 94.5	236	77	- 67.2	Importations de beurre ¹
Butterausfuhr ¹	25	709	2 726.3	3 136	5 017	60.0	Exportations de beurre ¹
Butterverwertung im Inland							Mise en valeur de beurre indigène
Verkäufe des Grosshandels							Vente du commerce de gros
Vorzugsbutter	587	774	31.9	6 117	5 777	- 5.6	Beurre de choix
Die Butter	1 000	1 191	19.1	9 228	9 923	7.5	Le Beurre
Milchrahmbutter / Sirtenrahmbutter	49	58	18.4	449	484	7.8	Beurre de crème de lait et de petit lait centrifugé
Eingesottene Butter	452	528	16.8	4 928	4 970	0.9	Beurre fondu obtenu
Milchfettfraktionen	21	21	-	246	229	- 6.9	Fractions de graisse lactique
Bratcrème	31	29	- 6.5	282	255	- 9.6	Crème à rôtir
Bäckerei- / Industrie-Butter	1 509	1 396	- 7.5	14 931	14 426	- 3.4	Beurre industrie ou artisanal
Butter in Spezialprodukten	46	24	- 47.8	495	418	- 15.6	Beurre dans produits spéciaux
Total Verkäufe	3 695	4 021	8.8	36 676	36 482	- 0.5	Total des ventes
Tiefkühlager am Monatsende	3 393	3 527	3.9				Stocks de beurre congelé à la fin du mois

¹ Zolltarifnummern 405.1011 bis 405.9090,
Angaben der Eidgenössische Zollverwaltung (EZV)

¹ Positions tarifaires 405.1011 jusqu'à 405.9090, selon les indications
de l'Administration fédérale des douanes (AFD)

Branchenorganisation Butter (BO Butter)

Organisation sectorielle pour le beurre (OS Beurre)

3.7 Qualitätskontrolle der Milch Contrôle de la qualité du lait

Monate	Anzahl Proben ¹		Proben ohne Beanstandungen, %-Anteil ~ Épreuves sans réclamations, en %					
	Nombre d'épreuves ¹		Keimzahl ~ Nombre de germes		Zellzahl ~ Nombre de cellules		Hemmstoff ~ Subst. inhibitrices	
	2015	2016	2015	2016	2015	2016	2015	2016
Jan ~ jan	42 177	40 783	99.37	99.41	97.91	98.12	99.89	99.90
Feb ~ fév	41 812	40 770	99.37	99.38	98.23	98.16	99.86	99.94
Mrz ~ mars	42 123	41 031	99.35	99.47	98.17	98.24	99.93	99.90
Apr ~ avr	42 000	40 709	99.19	99.25	97.79	97.99	99.90	99.97
Mai ~ mai	41 620	40 331	98.95	99.03	97.25	97.62	99.93	99.93
Jun ~ juin	39 192	37 940	98.81	98.68	96.23	96.30	99.89	99.91
Jul ~ juil	37 280	35 826	98.50	98.82	95.03	94.78	99.88	99.93
Aug ~ août	37 386	35 852	98.80	98.93	94.72	94.83	99.89	99.91
Sep ~ sep	38 803	37 202	99.11	98.99	95.92	95.40	99.85	99.85
Okt ~ oct	40 626	39 240	99.25	99.31	97.19	97.02	99.89	99.88
Nov ~ nov	40 810	39 478	99.16	99.31	97.44	97.52	99.86	99.90
Dez ~ déc	40 899		99.27		97.47		99.89	

¹ Insgesamt geprüfte Proben. Die Anzahl ausgewertete Proben ist für
Keimzahlen und Zellzahlen in der Regel etwas kleiner.

¹ Total des échantillons contrôlés. En général, le nombre de résultats évalués
est un peu plus petit pour la charge en germes et le nombre de cellule.

SuisseLab AG Zollikofen und TSM Treuhand GmbH

SuisseLab SA Zollikofen et TSM Fiduciaire Sàrl

4. Viehwirtschaft ~ Production animale

Der Bestand weiblicher Rinder von 2 bis 3 Jahren lag Ende 2016 leicht höher als Ende 2015 (Tabelle 4.1). Aktuell verlangsamt sich der Rückgang der Milchkühe (4.2). Ende 2016 lagen die durchschnittlichen Schlachtgewichte der Mastschweine mit 89,7 kg um beinahe 2 kg höher als Ende 2015 (Tabelle 4.4). Im Dezember 2016 wurde weniger Grossvieh geschlachtet als im Vorjahresmonat. Bei den Kälbern übertrafen die Schlachtungen nach zwei schwachen Monaten im Dezember erstmals wieder die Vorjahreszahlen. Schweine (-1,0%) und Schafe (-1,9%) wurden etwas weniger geschlachtet als im Dezember 2015 (Tabelle 4.5). Insgesamt wurden 2016 mehr Grossvieh, Schafe und Ziegen geschlachtet als 2015, jedoch weniger Kälber und Schweine. Dies führte 2016 zu einer deutlich höheren Produktion von Rindfleisch (inklusive Kalbfleisch) und Schaffleisch sowie zu einer leichten Abnahme der Produktion von Schweinefleisch (Tabelle 4.6). Die Zunahme der Grossvieh- und Weidemast zu Lasten der Kälbermast dürfte auch 2017 anhalten (Tabelle 4.9). Die Eierproduktion hat 2016 um 2% zugenommen, womit die Zunahme etwas tiefer ausgefallen ist als in den drei Vorjahren (Tabelle 4.12). Die Importe von Eiern haben um 2% abgenommen. Die Schlachtgeflügelproduktion wurde 2016 um 4,3% gesteigert (Tabelle 4.11).

Fin 2016, l'effectif de vaches âgées de 2 à 3 ans était un peu plus élevé que fin 2015 (tableau 4.1). Le troupeau des vaches laitières diminue désormais moins rapidement (4.2). Fin 2016, les poids morts moyens des porcs à l'engrais s'élevaient à 89,7 kg, soit presque 2 kg de plus que fin 2015 (tableau 4.4). En décembre 2016, les abattages de gros bétail ont marqué une baisse par rapport au même mois de 2015. Après deux mois médiocres, les abattages de veaux ont de nouveau dépassé, pour la première fois en décembre, le niveau des années précédentes. Les abattages de porcs (-1,0 %) et de moutons (-1,9 %) ont connu un léger repli par rapport à décembre 2015 (tableau 4.5). Au total, les abattages de gros bétail, de moutons et de chèvres ont augmenté en 2016 par rapport à 2015, tandis que ceux de veaux et de porcs ont diminué. Cela s'est traduit par une nette hausse de la production de viande bovine (viande de veau y comprise) et de viande ovine en 2016 ainsi que par un léger recul de la production de viande porcine (tableau 4.6). En 2017, l'engraissement de gros bétail et au pâturage devrait encore se développer au détriment de l'engraissement de veaux (tableau 4.9). La production d'œufs a progressé de 2 % en 2016, ce qui est un peu moins que les trois années précédentes (tableau 4.12). Les importations d'œufs ont diminué de 2 %. La production de volaille d'abattage a augmenté de 4,3 % en 2016 (tableau 4.11).

4.1 Rindviehbestand nach Alter und Geschlecht Effectif bovin selon âge et sexe

Bestand am Monatsende. Aufgrund der frühen Auswertung werden nicht alle Geburten erfasst. Dadurch wird auch der Kuhbestand etwas zu tief geschätzt.
Effectif à la fin du mois. Suite à l'évaluation précoce des données, les vêlages ne sont pas enregistrés complètement. Par conséquent, l'effectif des vaches est estimé légèrement trop petit.

Jahr	Monat	Alter ~ Age								Total
Année	Mois	≤ 1 Jahr ~ ≤ 1 an		1 - 2 Jahre ~ 1 - 2 ans		2 - 3 Jahre ~ 2 - 3 ans		> 3 Jahre ~ > 3 ans		total
		männlich	weiblich	mâles	femelles	männlich	weiblich	mâles	femelles	
		2015	1	218 758	283 048	34 229	211 497	4 869	175 795	
	2	218 395	284 501	34 212	212 047	4 778	173 608	4 432	631 859	1 563 832
	3	213 910	283 644	34 116	212 168	4 734	172 070	4 418	629 921	1 554 981
	4	208 335	281 980	33 416	212 811	4 625	170 914	4 401	627 764	1 544 246
	5	202 394	280 232	31 238	210 992	4 500	169 239	4 361	625 004	1 527 960
	6	195 518	277 860	28 552	211 716	4 367	170 150	4 308	621 057	1 513 528
	7	194 278	277 232	27 545	211 218	4 397	170 656	4 317	618 449	1 508 092
	8	196 901	277 667	27 647	211 200	4 452	171 116	4 336	618 812	1 512 131
	9	203 593	277 808	28 861	209 692	4 497	169 827	4 365	620 051	1 518 694
	10	210 535	279 021	32 050	211 889	4 695	171 508	4 405	623 724	1 537 827
	11	216 546	280 159	32 904	212 482	4 753	171 696	4 391	623 724	1 546 655
	12	221 369	282 205	33 868	213 503	4 883	172 739	4 399	625 672	1 558 638
2016	1	222 111	282 545	34 240	214 742	4 835	171 778	4 437	625 797	1 560 485
	2	219 438	281 683	33 957	215 834	4 634	171 465	4 350	623 403	1 554 764
	3	215 055	279 977	34 306	216 802	4 588	171 465	4 345	621 743	1 548 281
	4	208 663	277 988	32 292	215 430	4 528	171 730	4 376	617 879	1 532 886
	5	201 732	275 668	29 880	214 413	4 390	171 285	4 327	614 606	1 516 301
	6	194 929	273 333	26 941	211 713	4 222	171 171	4 231	610 220	1 496 760
	7	195 869	275 648	26 120	211 875	4 242	171 903	4 263	609 906	1 499 826
	8	199 318	278 614	26 076	211 008	4 274	172 173	4 295	611 510	1 507 268
	9	204 326	278 991	27 583	207 340	4 360	171 845	4 321	611 799	1 510 565
	10	212 094	280 773	31 039	209 850	4 661	173 232	4 334	616 406	1 532 389
	11	216 983	282 386	31 794	210 730	4 702	173 542	4 384	616 690	1 541 211
	12	219 190	282 700	32 965	212 629	4 861	173 839	4 400	618 771	1 549 355

Identitas AG, Tierverkehrsdatenbank

Identitas SA, Banque de données sur le trafic des animaux

Entwicklung der Bestände weiblicher Tiere nach Altersklasse Evolution des effectifs des femelles par classe d'âge

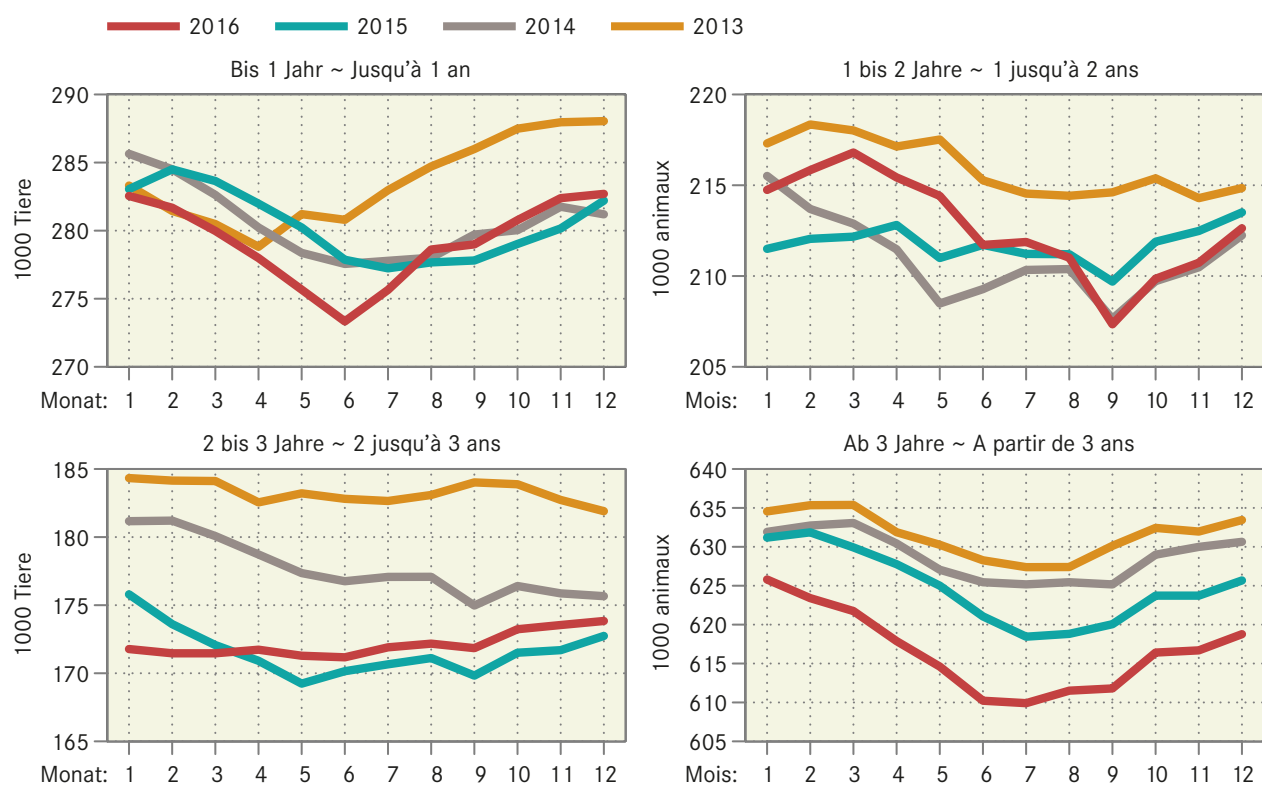

4.2 Angaben aus der Tierverkehrsdatenbank für Rindvieh Indications de la banque de données sur le trafic des animaux pour bovins

Bestand am Monatsende. Aufgrund der frühen Auswertung werden nicht alle Geburten erfasst. Dadurch wird auch der Kuhbestand etwas zu tief geschätzt.
Effectif à la fin du mois. Suite à l'évaluation précoce des données, les vêlages ne sont pas enregistrés complètement. Par conséquent, l'effectif des vaches est estimé ment trop petit.

Jahr	Monat	Gesamtbestand			Geburten	linearer Trend in Tieren pro Tag			
Année	Mois	Effectif total			Naissances	trend linéaire en animaux par jour			
		Kühe ¹	Milchkühe	Andere Kühe		Gesamtbestand	Milchkühe	Andere Kühe	
		Vaches ¹	Vaches laitières	Autres vaches		Effectif total	Vaches laitières	Autres vaches	
2015	1	1 563 788	707 036	587 572	119 464	65 581	- 60	- 18	3
	2	1 563 832	706 004	585 990	120 014	58 007	- 43	- 20	4
	3	1 554 981	701 298	581 346	119 952	60 452	- 41	- 25	3
	4	1 544 246	697 060	577 518	119 542	48 416	- 27	- 20	3
	5	1 527 960	692 544	573 489	119 055	44 086	- 16	- 20	5
	6	1 513 528	686 864	568 324	118 540	41 978	- 27	- 25	4
	7	1 508 092	682 167	563 877	118 290	47 500	- 40	- 30	4
	8	1 512 131	680 974	562 330	118 644	53 301	- 39	- 30	4
	9	1 518 694	686 230	567 230	119 000	67 974	- 33	- 27	5
	10	1 537 827	692 421	572 356	120 065	73 546	- 27	- 27	5
	11	1 546 655	694 349	573 512	120 837	74 047	- 30	- 31	5
	12	1 558 638	698 760	577 108	121 652	69 994	- 9	- 26	7
2016	1	1 560 485	699 325	577 450	121 875	62 923	- 9	- 28	7
	2	1 554 764	697 153	575 164	121 989	59 187	- 25	- 30	5
	3	1 548 281	693 378	571 315	122 063	56 126	- 18	- 27	6
	4	1 532 886	687 842	566 040	121 802	47 625	- 31	- 31	6
	5	1 516 301	683 611	561 902	121 709	41 891	- 32	- 32	7
	6	1 496 760	676 776	555 994	120 782	41 061	- 46	- 34	6
	7	1 499 826	674 484	553 587	120 897	47 787	- 23	- 28	7
	8	1 507 268	675 377	554 139	121 238	58 386	- 13	- 22	7
	9	1 510 565	680 450	559 189	121 261	68 299	- 22	- 22	6
	10	1 532 389	688 279	565 614	122 665	74 678	- 15	- 18	7
	11	1 541 211	691 088	567 917	123 171	71 586	- 15	- 15	6
	12	1 549 355	695 030	571 231	123 799	67 225	- 25	- 16	6

¹ Bestand der weiblichen Tiere mit mindestens einer gemeldeten Geburt, am Monatsende

¹ Effectif des animaux femelles avec au moins un vêlage, à la fin du mois

Kuhbestand Effectif de vaches

In 1000 Stück ~ En 1000 têtes

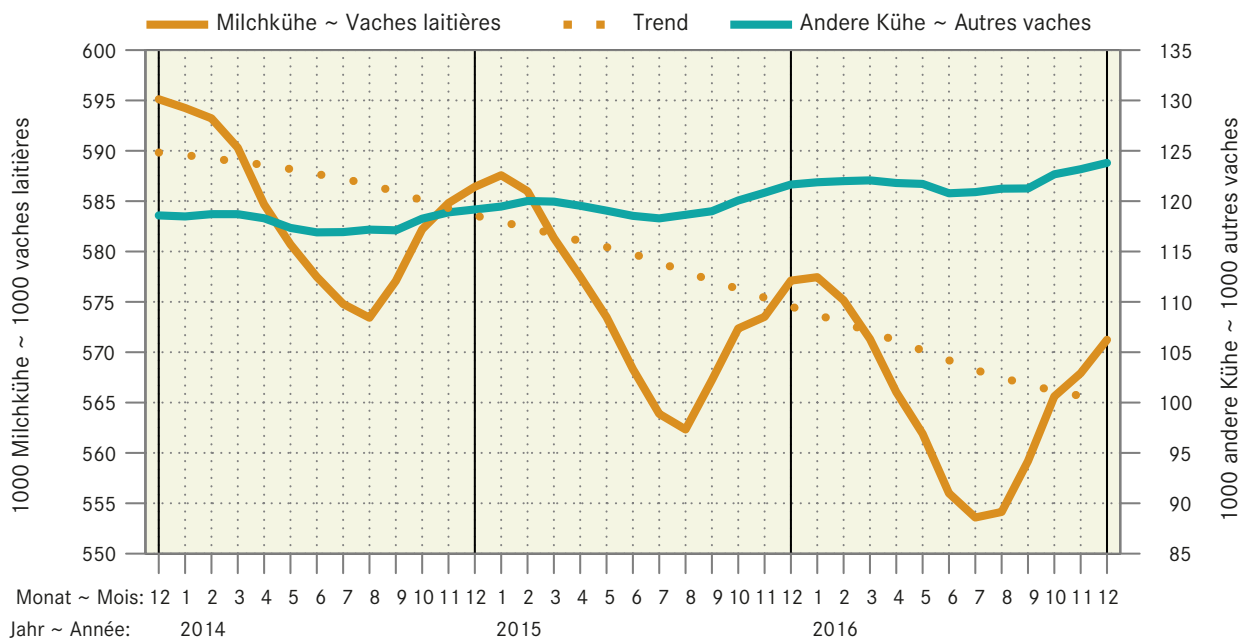

4.3 Schlachtviehmärkte der Proviande Marchés du bétail de boucherie de Proviande

Anzahl Märkte und aufgeführte Tiere ~ Nombre de marchés et d'animaux amenés

Jahre	Monate	Rindvieh (Grossvieh) Bovins (Gros bétail)		Schafe Moutons	
		Märkte	Auffuhr	Märkte	Auffuhr
Années	Mois	Marchés	Amenée	Marchés	Amenée
2015	Jan	58	4 340	22	3 870
	Feb	55	4 197	31	5 187
	Mrz	67	5 449	39	8 281
	Apr	50	4 552	27	6 039
	Mai	54	4 223	26	5 103
	Jun	62	4 565	21	5 041
	Jul	49	4 343	9	1 924
	Aug	56	4 541	22	4 986
	Sep	61	5 497	44	10 565
	Okt	61	5 809	35	7 694
	Nov	63	6 062	23	5 307
	Dez	47	3 577	21	4 928
	Jahr	683	57 155	320	68 925
2016	Jan	57	5 007	22	4 289
	Fév	60	5 396	32	5 888
	Mars	59	5 081	36	8 036
	Avr	56	5 611	23	5 328
	Mai	64	5 101	24	5 642
	Juin	51	4 985	20	5 044
	Juil	47	3 879	7	1 596
	Août	62	4 679	25	4 883
	Sep	53	4 969	42	10 113
	Oct	64	6 507	33	7 709
	Nov	62	6 500	26	5 501
	Dez	46	3 748	20	4 365

Proviande

Proviande

4.4 Durchschnittsgewichte der Schlachtkörper inländischer Schlachttiere Poids moyens des carcasses du bétail de boucherie indigène

kg Schlachtgewicht je Tier ~ kg poids mort par pièce

Jahre	Monate	Stiere	Ochsen	Rinder	Kühe	Kälber	Schweine	Schafe
		Taureaux	Boeufs	Génisses	Vaches	Veaux	Porcs	Moutons
Années	Mois	Taureaux	Boeufs	Génisses	Vaches	Veaux	Porcs	Moutons
2015	Jan	297.9	253.2	258.6	303.9	119.3	88.9	21.0
	Feb	300.4	254.5	258.6	304.9	122.9	87.7	20.9
	Mrz	302.2	257.3	258.2	305.9	125.2	88.1	19.9
	Apr	303.4	260.8	258.5	307.9	125.8	88.2	21.2
	Mai	301.5	258.1	255.4	304.7	125.6	87.8	21.0
	Jun	300.0	258.4	251.9	304.0	123.9	87.0	20.8
	Jul	299.7	253.9	253.7	297.9	124.1	86.2	20.6
	Aug	300.2	255.2	254.1	292.4	125.8	87.1	20.2
	Sep	298.0	254.3	254.7	291.9	126.0	87.8	20.1
	Okt	298.8	251.3	254.0	295.6	123.8	88.4	20.8
	Nov	299.5	254.8	260.4	299.8	123.0	88.4	20.9
	Dez	299.6	252.5	257.4	304.0	119.1	87.9	21.1
2016	Jan	301.9	258.2	263.0	309.0	122.0	89.4	21.8
	Fév	303.6	262.8	264.4	311.4	124.6	89.3	21.9
	Mars	304.9	262.5	261.7	309.7	125.3	89.1	21.2
	Avril	307.1	264.5	264.0	309.7	127.2	89.0	22.2
	Mai	305.8	262.7	262.7	310.4	127.8	88.8	21.9
	Juin	301.3	260.3	261.1	309.2	126.5	88.4	21.5
	Juil	302.3	259.2	259.3	303.0	126.7	88.1	20.9
	Août	299.9	256.9	258.6	297.9	128.0	89.2	20.6
	Sep	297.5	255.6	259.7	295.6	126.7	89.4	20.3
	Oct	298.2	248.9	258.0	297.1	124.6	89.9	20.8
	Nov	298.5	251.0	260.8	299.6	122.8	90.3	20.9
	Déc	298.6	251.3	259.0	302.9	120.9	89.7	20.8

Berechnet von Agristat anhand der Klassifizierungsdaten
der ProviandeCalculé par Agristat sur la base des données de la
classification de Proviande

Entwicklung der durchschnittlichen Schlachtgewichte Evolution des poids morts moyens

In kg SG pro inländisches Schlachttier nach Monat
En kg de PM par animal de boucherie indigène et par mois

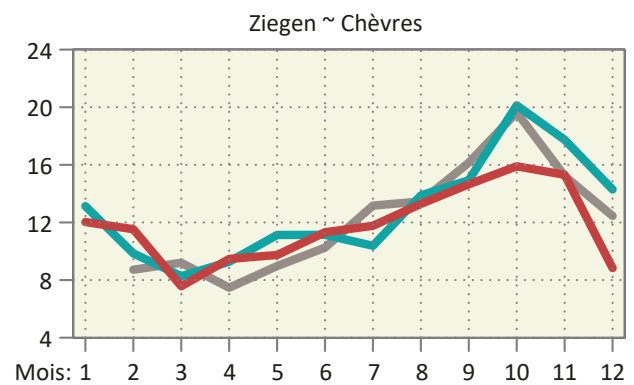
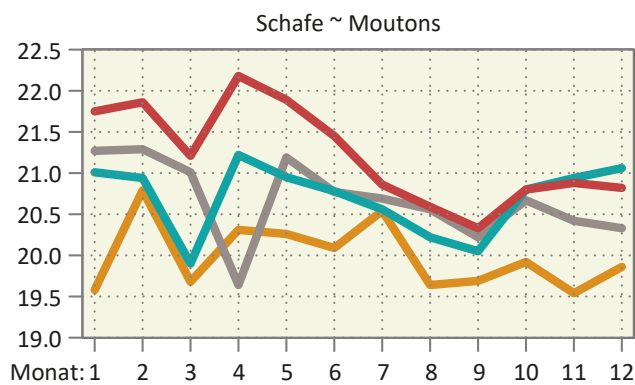
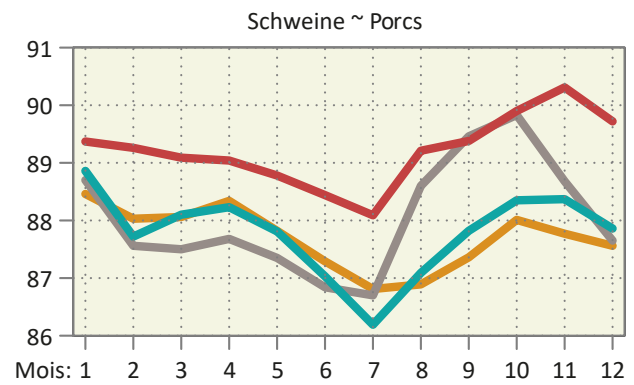
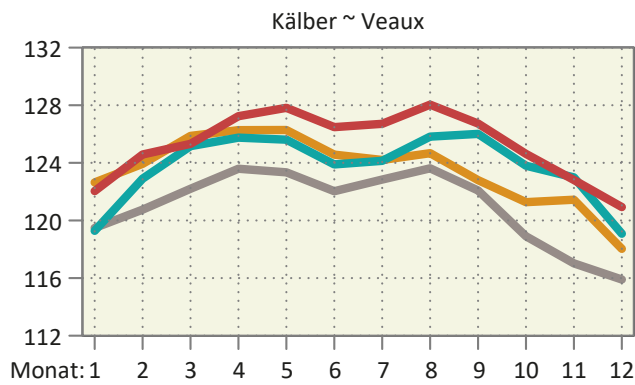
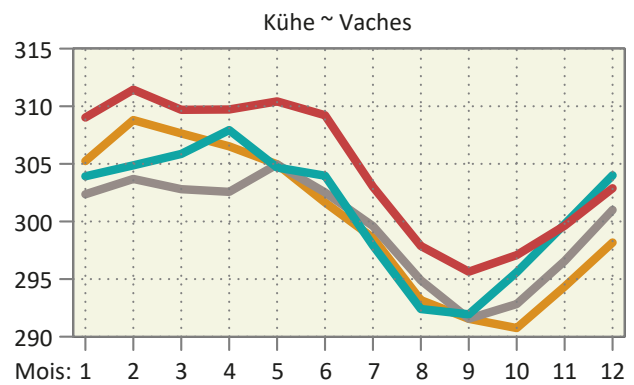
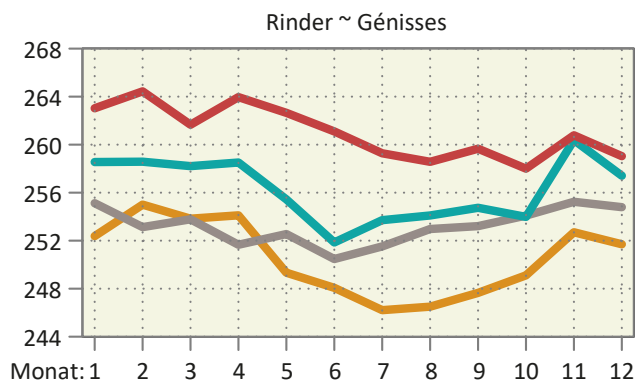
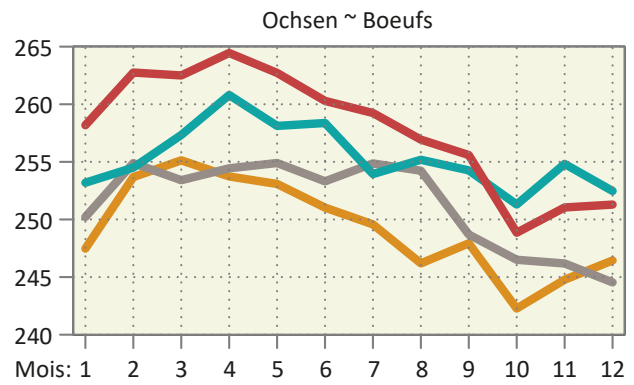
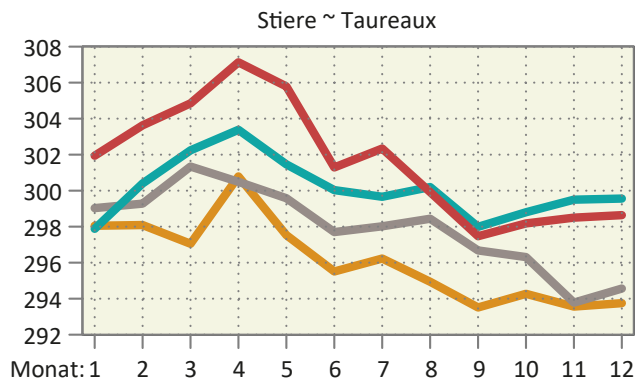
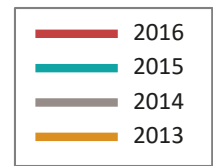

4.5 Kontrollierte Schlachtungen von inländischem Gross- und Kleinvieh Abattages contrôlés de gros et de petit bétail indigène

Ohne Hofschlachtungen in Stück; geniessbar und ungeniessbar
Sans abattages à la ferme, en pièces; propres ou impropres à la consommation

Monate	Stiere ¹ ~ Taureaux ¹		Ochsen ~ Boeufs		Rinder ~ Génisses		Bankvieh ¹ ~ Bétail d'égal ¹		Kühe ~ Vaches	
Mois	2015	2016 *	2015	2016 *	2015	2016 *	2015	2016 *	2015	2016 *
Jan	9 164	8 830	3 164	3 305	7 401	7 336	19 729	19 471	14 608	14 947
Feb	7 443	8 929	3 229	3 440	6 529	7 605	17 201	19 974	13 399	14 924
Mrz	8 740	8 656	3 576	3 876	7 857	7 622	20 173	20 154	14 517	13 126
Apr	8 734	9 392	3 320	3 371	7 493	7 513	19 547	20 276	11 472	12 296
Mai	8 745	9 705	3 397	3 767	6 778	7 341	18 920	20 813	9 909	10 936
Juni	9 415	9 044	3 392	3 529	6 618	7 155	19 425	19 728	10 932	10 963
Jul	7 569	7 652	3 252	2 984	6 079	5 699	16 900	16 335	12 937	11 533
Aug	7 649	8 324	3 033	3 271	6 084	6 575	16 766	18 170	13 244	11 825
Sep	8 662	8 938	3 097	3 023	6 437	6 893	18 196	18 854	13 320	13 419
Okt	8 751	8 830	3 399	3 269	7 583	7 617	19 733	19 716	16 807	16 173
Nov	9 918	10 422	3 777	4 351	9 720	10 205	23 415	24 978	17 443	17 490
Dez	8 557	8 494	3 564	3 563	7 732	7 361	19 853	19 418	13 479	13 044
Jan-Dez	103 347	107 216	40 200	41 749	86 311	88 922	229 858	237 887	162 067	160 676
	Kälber ~ Veaux		Schweine ~ Porcs		Schafe ~ Moutons		Ziegen ~ Chèvres		Equiden ~ Equidés	
	2015	2016 *	2015	2016 *	2015	2016 *	2015	2016 *	2015	2016 *
Jan	21 357	18 805	241 121	223 654	13 457	14 273	755	864	207	187
Fév	20 029	21 312	216 050	220 617	13 975	15 708	1 409	1 804	135	150
Mars	24 742	22 153	238 489	219 522	26 454	25 835	10 655	11 143	170	148
Avr	21 155	21 903	214 515	203 734	14 844	17 057	2 784	3 632	152	115
Mai	20 591	20 874	205 750	211 806	14 161	17 459	3 345	4 264	128	126
Juin	21 037	20 011	237 412	222 159	15 200	16 234	2 209	2 323	126	127
Juil	18 268	16 557	226 659	211 437	11 396	11 287	947	1 191	116	101
Août	17 204	16 933	219 240	231 124	17 325	16 241	1 170	1 357	126	109
Sep	15 724	16 609	242 423	237 659	24 079	25 742	1 260	1 478	166	144
Oct	16 899	15 478	240 798	229 106	19 984	20 224	3 145	2 240	573	495
Nov	18 398	17 526	236 843	236 838	18 985	19 647	4 347	2 193	517	538
Déc	19 383	19 685	224 369	222 222	20 956	20 559	1 395	2 130	236	168
Jan-Déc	234 787	227 846	2 743 669	2 669 878	210 816	220 266	33 421	34 619	2 652	2 408

¹ Inklusive alte Stiere (Kategorie MA)

¹ Y inclus les vieux taureaux (catégorie MA)

Agristat

Agristat

Inländische Schlachtungen nach Monat, in 1000 Schlachtungen
 Abattages indigènes par mois, en 1000 abattages

In 1000 Schlachtungen ~ En 1000 abattages

— 2016 — 2015 — 2014 — 2013

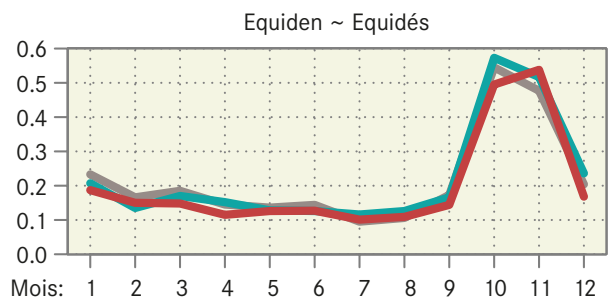
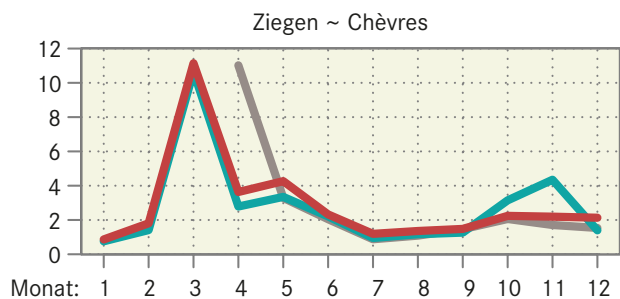
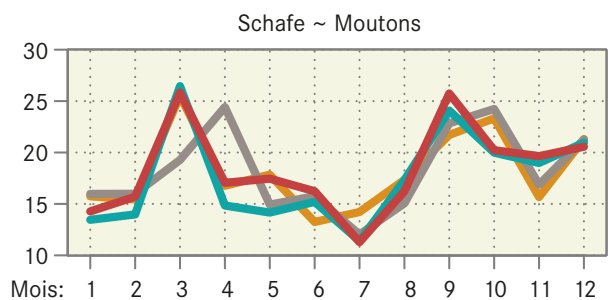
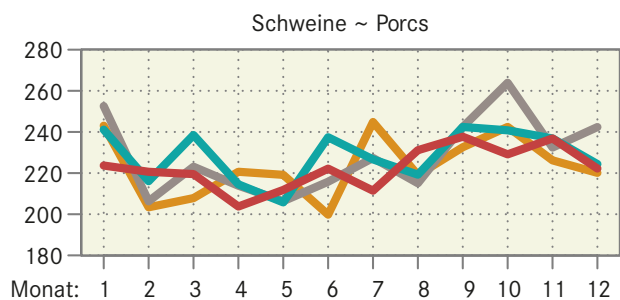
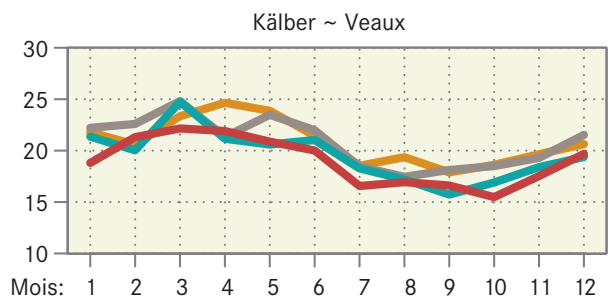
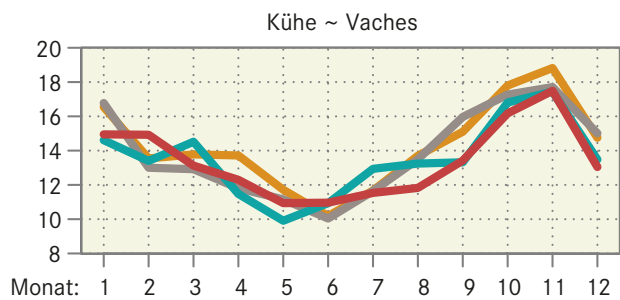
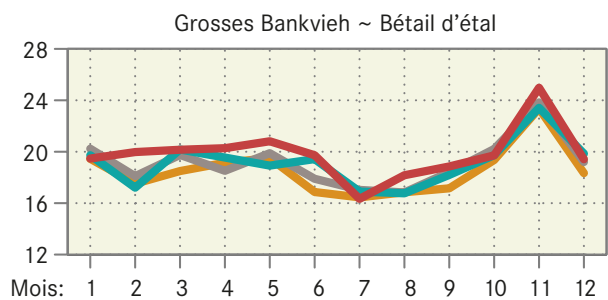
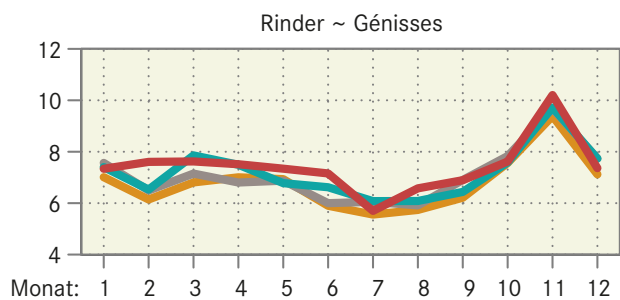
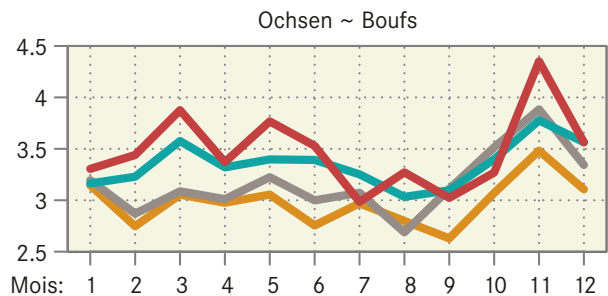
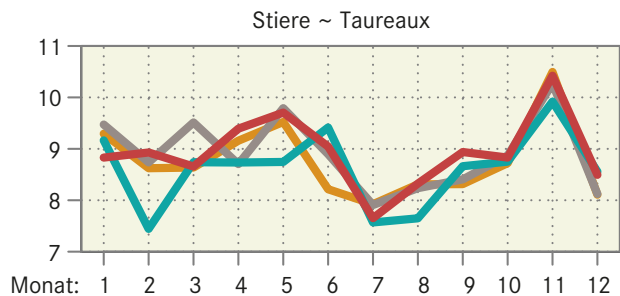

Inländische Schlachtungen über 12 Monate kumuliert
Abattages indigènes cumulés sur 12 mois

In 1000 Schlachtungen ~ En 1000 abattages

— 2016 — 2015 — 2014 — 2013

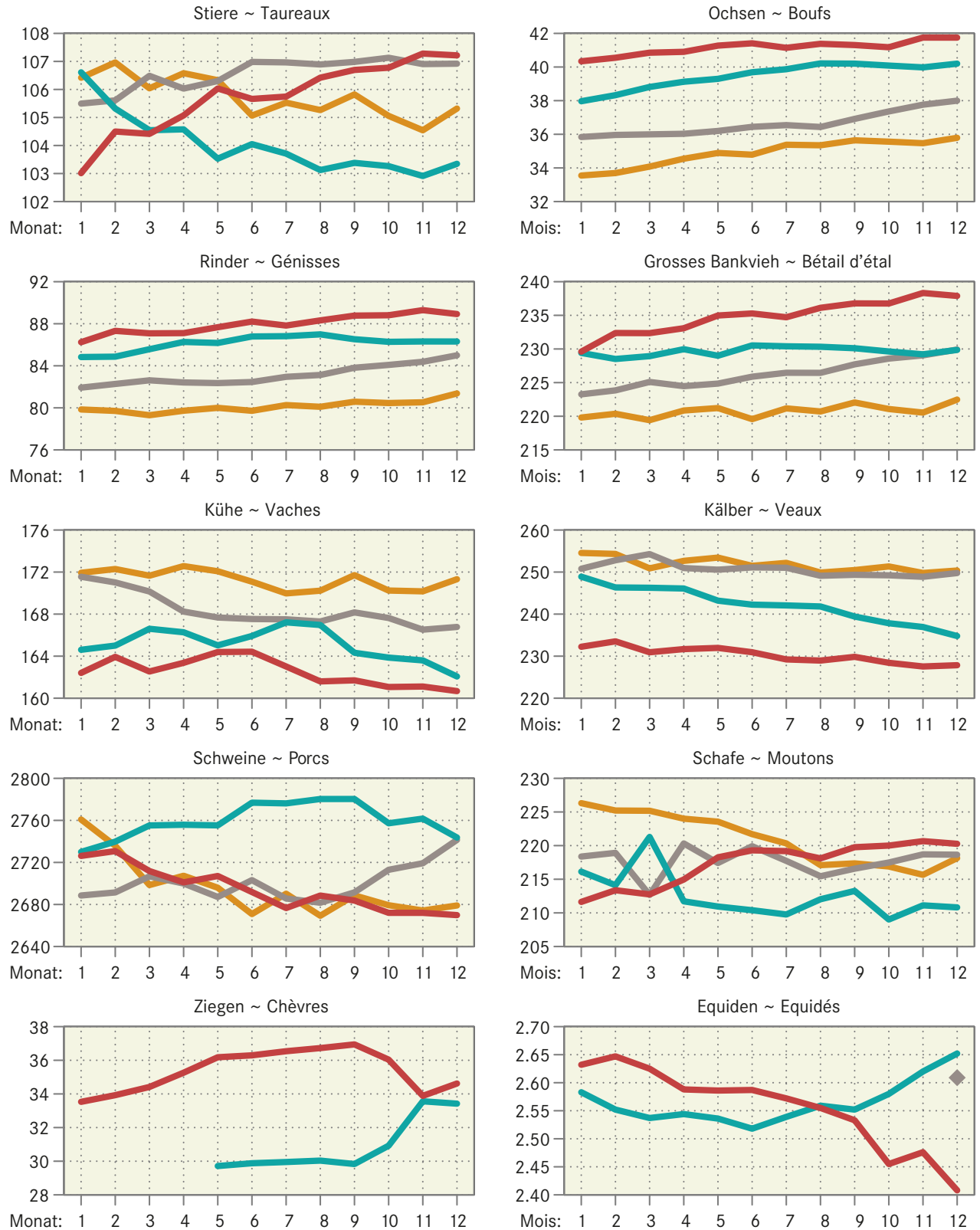

4.6 Fleischproduktion aus kontrollierten Schlachtungen von inländischem Gross- und Kleinvieh Production de viande des abattages contrôlés de gros et de petit bétail indigène

Tonnen Schlachtgewicht gemäss Definition der Schlachtgewichtsverordnung
Poids mort, en tonnes, selon définition de l'ordonnance sur le pesage des animaux abattus

Monate	Stiere ~ Taureaux		Ochsen ~ Boeufs		Rinder ~ Génisses		Kühe ~ Vaches		Grossvieh ~ Gros bétail	
Mois	2015	2016 *	2015	2016 *	2015	2016 *	2015	2016 *	2015	2016 *
JJan	2 718	2 711	798	868	1 905	1 930	4 420	4 619	9 841	10 127
Feb	2 226	2 711	818	904	1 681	2 011	4 067	4 648	8 793	10 274
Mrz	2 630	2 639	916	1 017	2 020	1 994	4 421	4 065	9 987	9 716
Apr	2 638	2 885	862	891	1 929	1 983	3 517	3 808	8 946	9 568
Mai	2 625	2 968	873	990	1 724	1 928	3 006	3 395	8 228	9 280
Jun	2 813	2 725	873	919	1 659	1 868	3 308	3 390	8 653	8 902
Jul	2 258	2 314	822	774	1 536	1 478	3 838	3 495	8 454	8 059
Aug	2 286	2 497	771	840	1 539	1 700	3 856	3 522	8 452	8 560
Sep	2 570	2 659	784	773	1 633	1 790	3 872	3 967	8 858	9 189
Okt	2 604	2 633	850	814	1 918	1 965	4 946	4 805	10 318	10 217
Nov	2 958	3 111	958	1 092	2 520	2 661	5 206	5 241	11 642	12 105
Dez	2 552	2 537	896	895	1 982	1 907	4 080	3 951	9 509	9 290
Jahr	30 878	32 388	10 221	10 776	22 045	23 216	48 538	48 906	111 682	115 286
	Kälber ~ Veaux		Rindvieh ~ bovins		Schweine ~ Porcs		Schafe ~ Moutons		Ziegen ~ Chèvres	
	2015	2016 *	2015	2016 *	2015	2016 *	2015	2016 *	2015	2016 *
Jan	2 536	2 295	12 378	12 422	21 391	19 988	282	310	10	10
Fév	2 451	2 655	11 244	12 929	18 921	19 693	292	343	14	21
Mars	3 083	2 776	13 071	12 492	20 976	19 559	526	548	88	84
Avr	2 649	2 787	11 595	12 355	18 895	18 142	315	378	26	34
Mai	2 575	2 668	10 803	11 949	18 036	18 805	296	382	37	42
Juin	2 595	2 531	11 248	11 433	20 627	19 650	316	348	25	26
Juil	2 258	2 098	10 712	10 157	19 504	18 627	234	235	10	14
Août	2 155	2 168	10 607	10 728	19 061	20 620	350	334	16	18
Sep	1 973	2 105	10 831	11 294	21 255	21 244	482	523	19	22
Oct	2 083	1 929	12 401	12 145	21 240	20 599	415	421	63	36
Nov	2 253	2 152	13 895	14 258	20 894	21 389	397	410	77	34
Déc	2 298	2 381	11 808	11 670	19 680	19 939	441	428	20	19
Jahr	28 910	28 546	140 592	143 831	240 480	238 253	4 347	4 663	404	360

Berechnet aufgrund der Schlachtungen gemäss Tabelle 4.5
und der Durchschnittsgewichte gemäss Tabelle 4.4

Calculé sur la base des abattages selon le tableau 4.5 et des
poids moyens selon le tableau 4.4

4.7 Fleisch von Gross- und Kleinvieh Viande de gros et de petit bétail

In Tonnen Schlachtgewicht (SG) oder verkaufsfertig (VFF), ohne Fleischanfall aus nicht kontrollierten Hausschlachtungen und Organteile.
Für Einfuhr und Ausfuhr wurden Auszüge der folgenden Zollkapitel verwendet: 1 (Lebendvieh des aktuellen Monats); 2 (unverarbeitetes Fleisch);
16, 19, 21 (verarbeitetes Fleisch)

En tonnes poids mort (PM) ou prête à la vente (VPV), sans viande d'abattages domestiques non contrôlés et sans abats comestibles.
Pour l'exportation et l'importation, des extraits des chapitres suivants: 1 (animaux vivants du mois actuel); 2 (viande non transformée);
16, 19, 21 (viande transformée)

	Einheit	Dezember			Januar - Dezember			Unité	
		décembre			janvier - décembre				
		2015	2016 *	%	2015	2016 *	%		
Rindfleisch (Grossviehfleisch)									Viande de bœuf (gros bétail)
Inlandproduktion	SG	9 509	9 290	- 2.3	111 682	115 227	3.2	PM	Production indigène
Einfuhr in Form von									Importations
Lebendvieh	SG	24	16	- 31.9	472	392	- 17.0	PM	des animaux vivants
unverarbeitetes Fleisch	VFF	964	1 164	20.7	18 934	18 821	- 0.6	VPV	de viande non transformée
verarbeitetes Fleisch	VFF	325	265	- 18.5	3 279	3 019	- 7.9	VPV	de viande transformée
Ausfuhr									Exportations
unverarbeitetes Fleisch	VFF	428	526	22.7	3 416	3 972	16.3	VPV	de viande non transformée
verarbeitetes Fleisch	VFF	57	48	- 14.9	649	607	- 6.5	VPV	de viande transformée
Kalbfleisch									Viande de veau
Inlandproduktion	SG	2 298	2 381	3.6	28 910	28 546	- 1.3	PM	Production indigène
Einfuhr in Form von									Importations
Lebendvieh	SG	10	8	- 18.5	200	205	2.7	PM	des animaux vivants
unverarbeitetes Fleisch	VFF	100	127	26.9	434	448	3.3	VPV	de viande non transformée
verarbeitetes Fleisch	VFF	-	-	...	-	-	...	VPV	de viande transformée
Ausfuhr									Exportations
unverarbeitetes Fleisch	VFF	0	0	...	56	17	- 69.3	VPV	de viande non transformée
verarbeitetes Fleisch	VFF	-	-	...	-	-	...	VPV	de viande transformée
Schaffleisch									Viande de mouton
Inlandproduktion	SG	441	428	- 2.9	4 347	4 663	7.3	PM	Production indigène
Einfuhr in Form von									Importations
Lebendvieh	SG	-	-	...	-	-	...	PM	des animaux vivants
unverarbeitetes Fleisch	VFF	531	442	- 16.7	6 729	6 598	- 1.9	VPV	de viande non transformée
verarbeitetes Fleisch	VFF	1	1	68.8	10	14	37.9	VPV	de viande transformée
Ausfuhr									Exportations
unverarbeitetes Fleisch	VFF	-	0	100.0	1	0	- 78.1	VPV	de viande non transformée
verarbeitetes Fleisch	VFF	0	0	81.3	0	2	...	VPV	de viande transformée
Schweinefleisch									Viande de porc
Inlandproduktion	SG	19 680	19 939	1.3	240 480	238 253	- 0.9	PM	Production indigène
Einfuhr in Form von									Importations
Lebendvieh	SG	35	7	- 79.2	95	89	- 6.3	PM	des animaux vivants
unverarbeitetes Fleisch	VFF	414	447	8.0	4 409	5 193	17.8	VPV	de viande non transformée
verarbeitetes Fleisch	VFF	468	462	- 1.3	4 540	4 693	3.4	VPV	de viande transformée
Ausfuhr									Exportations
unverarbeitetes Fleisch	VFF	79	183	131.5	1 837	1 684	- 8.3	VPV	de viande non transformée
verarbeitetes Fleisch	VFF	41	36	- 11.7	490	473	- 3.4	VPV	de viande transformée
Total Fleisch von Schlachttieren									Total de la viande d'animaux de boucherie
Inlandproduktion	SG	31 928	32 037	0.3	385 419	386 689	0.3	PM	Production indigène
Einfuhr in Form von									Importations
Lebendvieh	SG	70	32	- 53.9	767	687	- 10.5	PM	des animaux vivants
unverarbeitetes Fleisch	VFF	2 009	2 179	8.5	30 506	31 061	1.8	VPV	de viande non transformée
verarbeitetes Fleisch	VFF	794	728	- 8.3	7 828	7 726	- 1.3	VPV	de viande transformée
Ausfuhr									Exportations
unverarbeitetes Fleisch	VFF	508	709	39.7	5 311	5 674	6.8	VPV	de viande non transformée
verarbeitetes Fleisch	VFF	98	84	- 13.5	1 139	1 082	- 5.0	VPV	de viande transformée

Fleischproduktion gemäss Tabelle 4.6
Agristat

Production de viande selon tableau 4.6
Agristat

4.8 Fleisch von Gross- und Kleinvieh, verkaufsfertig Viande de gros et de petit bétail, prête à la vente

In Tonnen, ohne Fleischanfall aus nicht kontrollierten Hausschlachtungen und Organteile. Für Einfuhr und Ausfuhr wurden Auszüge der folgenden Zollkapitel verwendet: 1 (Lebendvieh des aktuellen Monats); 2, 16, 19, 21 (Fleisch)

En tonnes, sans viande d'abattages domestiques non contrôlés et sans abats comestibles. Pour l'exportation et l'importation, des extraits des chapitres suivants: 1 (animaux vivants du mois actuel); 2, 16, 19, 21 (viande)

	Dezember			Januar - Dezember			
	décembre			janvier - décembre			
	2015	2016 *	%	2015	2016 *	%	
Rindfleisch (Grossviehfleisch)							Viande de bœuf (gros bétail)
Inlandproduktion	6 164	6 024	- 2.3	72 386	74 740	3.3	Production indigène
Einfuhr in Form von							Importations
Lebendvieh	16	11	- 32.1	306	253	- 17.2	des animaux vivants
Fleisch	1 289	1 429	10.8	22 212	21 840	- 1.7	de viande
Total	1 305	1 439	10.3	22 518	22 093	- 1.9	Total
Ausfuhr	485	574	18.3	4 065	4 579	12.6	Exportations
Verfügbar	6 984	6 889	- 1.4	90 839	92 254	1.6	Disponible
%-Anteil der Einfuhr	19	21		25	24		Importation en %
Kalbfleisch							Viande de veau
Inlandproduktion	1 563	1 619	3.6	19 659	19 411	- 1.3	Production indigène
Einfuhr in Form von							Importations
Lebendvieh	7	6	- 18.5	136	140	2.7	des animaux vivants
Fleisch	100	127	26.9	434	448	3.3	de viande
Total	107	132	23.9	570	588	3.2	Total
Ausfuhr	0	0	...	56	17	- 69.3	Exportations
Verfügbar	1 670	1 751	4.9	20 172	19 982	- 0.9	Disponible
%-Anteil der Einfuhr	6	8		3	3		Importation en %
Schafffleisch							Viande de mouton
Inlandproduktion	331	321	- 2.9	3 260	3 498	7.3	Production indigène
Einfuhr in Form von							Importations
Lebendvieh	-	-	...	-	-	...	des animaux vivants
Fleisch	532	443	- 16.6	6 739	6 612	- 1.9	de viande
Total	532	443	- 16.6	6 739	6 612	- 1.9	Total
Ausfuhr	0	0	94.4	1	2	107.4	Exportations
Verfügbar	862	764	- 11.4	9 998	10 107	1.1	Disponible
%-Anteil der Einfuhr	62	58		67	65		Importation en %
Schweinefleisch							Viande de porc
Inlandproduktion	14 563	14 755	1.3	177 955	176 307	- 0.9	Production indigène
Einfuhr in Form von							Importations
Lebendvieh	26	5	- 79.2	71	66	- 6.3	des animaux vivants
Fleisch	882	909	3.1	8 949	9 887	10.5	de viande
Total	908	914	0.7	9 019	9 953	10.3	Total
Ausfuhr	120	220	82.8	2 327	2 158	- 7.3	Exportations
Verfügbar	15 351	15 449	0.6	184 648	184 102	- 0.3	Disponible
%-Anteil der Einfuhr	5.9	5.9		4.9	5.4		Importation en %
Total Fleisch von Schlachttieren							Total de la viande d'animaux de boucherie
Inlandproduktion	22 621	22 718	0.4	273 261	273 956	0.3	Production indigène
Einfuhr in Form von							Importations
Lebendvieh	49	22	- 55.5	512	459	- 10.4	des animaux vivants
Fleisch	2 803	2 908	3.7	38 334	38 787	1.2	de viande
Total	2 851	2 929	2.7	38 847	39 246	1.0	Total
Ausfuhr	605	794	31.1	6 450	6 756	4.8	Exportations
Verfügbar	24 867	24 854	- 0.1	305 658	306 446	0.3	Disponible
%-Anteil der Einfuhr	11.5	11.8		12.7	12.8		Importation en %

Fleischproduktion gemäss Tabelle 4.6
Agristat

Production de viande selon tableau 4.6
Agristat

Fleisch von Gross- und Kleinvieh, verkaufsfertig
Viande de gros et de petit bétail, prête à la vente

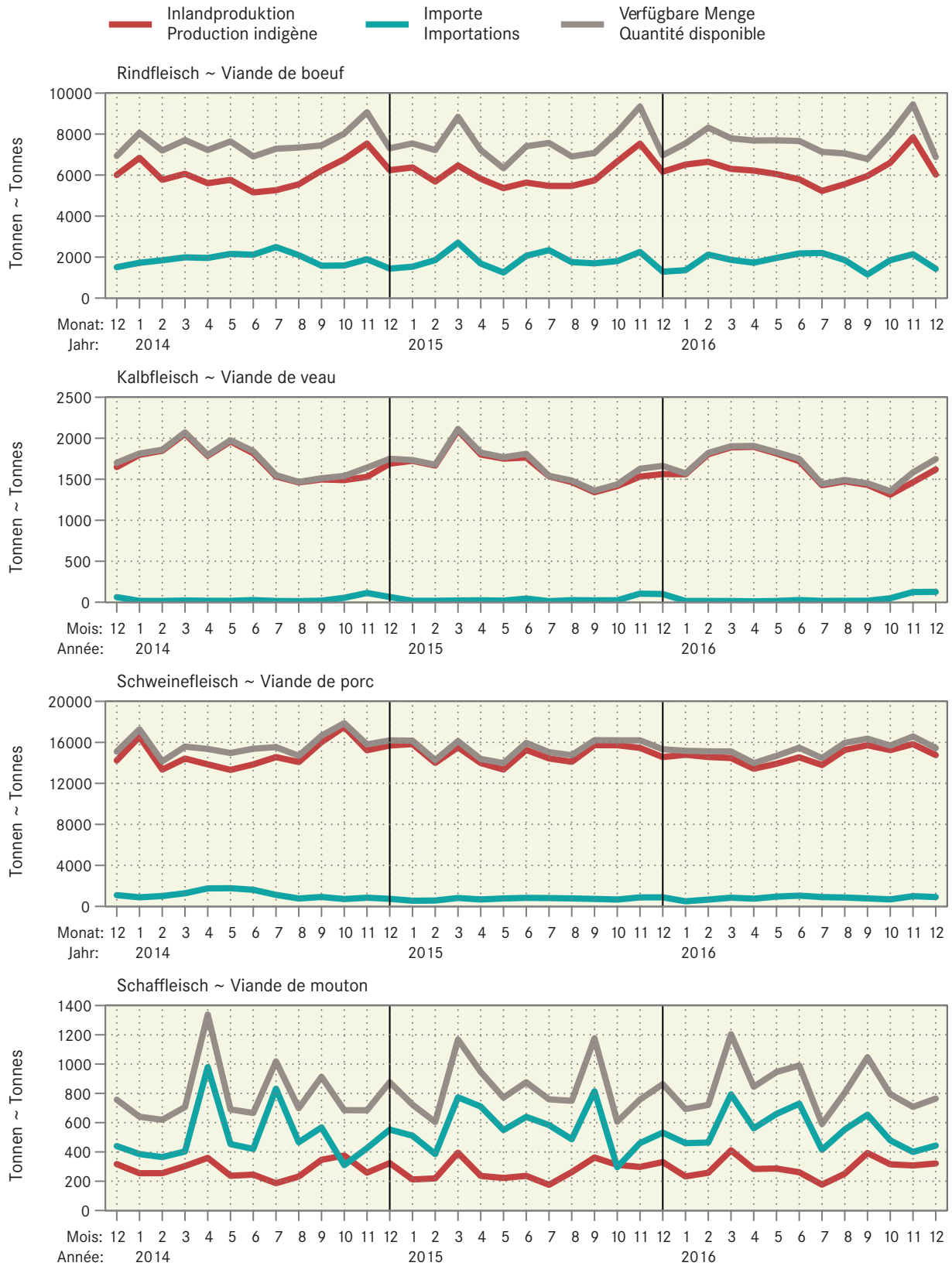

4.9 Prognose der kontrollierten Schlachtungen Pronostic des abattages contrôlés

Anzahl in- und ausländische Schlachttiere, geniessbare und ungeniessbare, provisorische Zahlen 2016 zum Vergleich; Angaben zu Händen von Eurostat

Nombre d'animaux de boucherie indigènes et étrangers, propres et impropres à la consommation, chiffres provisoires 2016 à titre de comparaison; indications à l'attention d'Eurostat

a) Rindvieh und Schafe ~ Bétail bovin et moutons

Kategorie	Provisorisch ~ provisoire 2016*		Prognose ~ pronostic 2017**		2018**		Catégorie
	1. Semester	2. Semester	1. Semester	2. Semester	1. Semester	2. Semester	
	1er semestre	2ème semestre	1er semestre	2ème semestre	1er semestre	2ème semestre	
Stiere	54 685	52 754	55 050	52 715	55 332	52 973	Taureaux
Ochsen	21 456	20 583	21 476	20 823	21 464	20 986	Boeufs
Rinder	44 729	44 465	44 953	44 687	45 177	44 911	Génisses
Grosses Bankvieh	120 870	117 802	121 479	118 225	121 973	118 870	Gros bétail d'étaal
Kühe	77 528	83 733	76 908	83 063	76 293	82 399	Vaches
Grossvieh	198 398	201 535	198 387	201 288	198 266	201 269	Gros bétail
Kälber	126 001	103 478	122 473	100 581	119 044	97 764	Veaux
Rindvieh	324 399	305 013	320 860	301 869	317 310	299 033	Bétail bovin
Schafe	106 566	113 700	106 646	111 314	106 296	111 712	Moutons

b) Schweine ~ Porcs

Jahr Année	1. Quartal	2. Quartal	3. Quartal	4. Quartal	Total
	1er trimestre	2ème trimestre	3ème trimestre	4ème trimestre	
2016*	663 793	638 161	680 346	688 578	2 670 878
2017**	651 000	641 000	691 000	671 000	2 654 000
2018*	651 000	641 000

Agristat

Agristat

4.10 Produktion und Einfuhr von Eiern Production et importation d'oeufs

Position	Einheit Unité	Dezember			Januar - Dezember			Position
		décembre			janvier - décembre			
		2015	2016	%	2015	2016	%	
Inlandproduktion ¹	1000 St. ~ pc.	81 005	80 914	- 0.1	888 838	906 608	2.0	Production indigène ¹
Einfuhr								Importation
Gesamteinfuhr nach Gewicht								Importation totale par poids
Schaleneier ²	t	2 518	2 154	- 14.4	27 117	25 896	- 4.5	Oeufs en coquille ²
Flüssigeier ³	t	613	599	- 2.2	7 097	7 493	5.6	Oeufs liquides ³
Trockeneier ⁴	t	62	44	- 29.0	820	805	- 1.9	Oeufs secs ⁴
Bruteier ⁵	t	258	260	1.0	2 737	2 594	- 5.2	Oeufs à couver ⁵
Zur menschlichen Ernährung, umgerechnet in Stück								Pour l'alimentat. humaine, converti en pièces
Schaleneier ⁶	1000 St. ~ pc.	41 771	35 737	- 14.4	449 846	429 596	- 4.5	Oeufs en coquille ⁶
Flüssigeier ⁷	1000 St. ~ pc.	12 609	12 327	- 2.2	146 062	154 197	5.6	Oeufs liquides ⁷
Trockeneier ⁸	1000 St. ~ pc.	4 974	3 531	- 29.0	65 584	64 364	- 1.9	Oeufs secs ⁸
Total	1000 St. ~ pc.	59 355	51 596	- 13.1	661 492	648 157	- 2.0	Total
Verfügbar zur menschlichen Ernährung	1000 St. ~ pc.	140 360	132 510	- 5.6	1 550 330	1 554 765	0.3	Disponible pour l'aliment hum.
Einfuhr von Schaleneiern								Importations d'oeufs en coquille
Wert franko Grenze	1000 CHF	3 910	3 472	- 11.2	40 005	42 191	5.5	Valeur franco frontière
Preis franko Grenze	Rp./Ei ~ ct./oeuf	9.36	9.71	3.8	8.89	9.82	10.4	Prix franco frontière

¹ Schätzung auf der Basis der monatlichen Einstellungen von Junghennen
² Zolltarif Nummern: 0407.2110, 2190, 2910, 2990, 9010, 9090
³ Zolltarif Nummern: 0408.1910, 1990, 9910, 9990, 3502.1910, 1990
⁴ Zolltarif Nummern: 0408.1110, 1190, 9110, 9190, 3502.1110, 1190
⁵ Zolltarif Nummern: 0407.1110, 1190, 1910, 1990
⁶ Berechnungsgrundlage: 1 kg Schaleneier = 16.6 Eier
⁷ Berechnungsgrundlage: 1 kg Flüssigeier ohne Schale = 20.58 Eier
⁸ Berechnungsgrundlage: 1 kg Trockeneier ohne Schale = 80 Eier

¹ Estimation sur la base de la mise en poulailler mensuelle de poulettes
² Numéros du tarif: 0407.2110, 2190, 2910, 2990, 9010, 9090
³ Numéros du tarif: 0408.1910, 1990, 9910, 9990, 3502.1910, 1990
⁴ Numéros du tarif: 0408.1110, 1190, 9110, 9190, 3502.1110, 1190
⁵ Numéros du tarif: 0407.1110, 1190, 1910, 1990
⁶ Base de calcul: 1 kg d'oeufs en coquille = 16.6 oeufs
⁷ Base de calcul: 1 kg d'oeufs liquides sans coquille = 20.58 oeufs
⁸ Base de calcul: 1 kg d'oeufs secs sans coquille = 80 oeufs

Aviforum; Eidgenössische Zollverwaltung (EZV); Agristat

Aviforum; Administration fédérale des douanes (AFD); Agristat

Importe und Inlandproduktion von Eiern Importation et production indigène d'oeufs

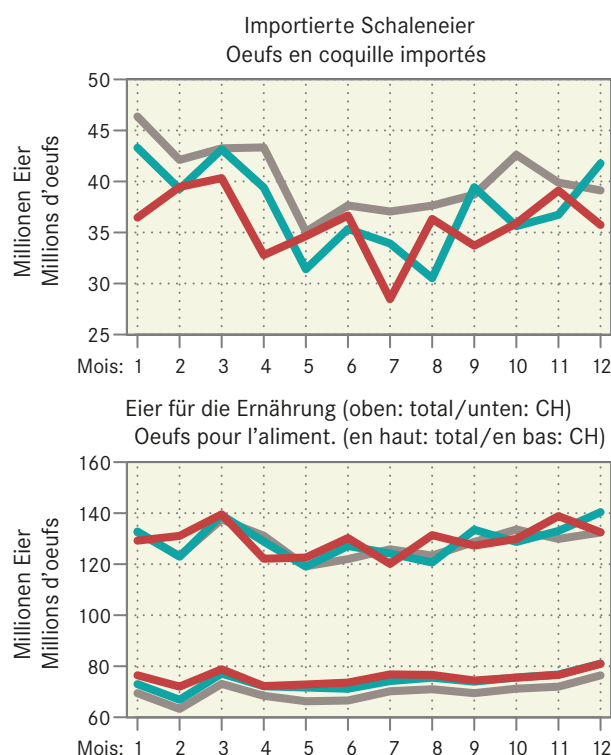
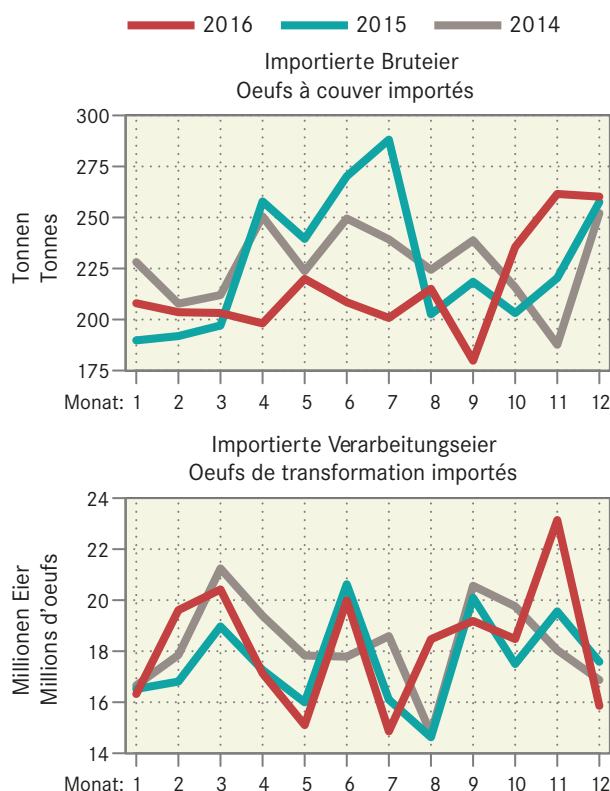

4.11 Schlachtgeflügelproduktion, monatlich erfasste Menge Production de volaille de boucherie, quantité relevée mensuellement

In Tonnen ~ En tonnes

Organisation, Erzeugnis	Dezember			Januar - Dezember			Organisation, produits	
	décembre			janvier - décembre				
	2015	2016	%	2015	2016	%		
Wareneingang, Lebendgewicht							Entrée d'animaux, poids vif	
Bell Poulets	3 482	3 443	- 1.1	40 741	41 509	1.9	Bell	Poulets
Micarna Poulets	4 754	4 874	2.5	52 435	51 962	- 0.9	Micarna	Poulets
Andere Poulets	160	172	7.7	1 952	1 972	1.0	Autres	Poulets
Truten	51	44	- 13.4	291	232	- 20.3		Dindes
übriges Geflügel	20	1	- 94.0	69	38	- 45.4		autre volaille
Frifag Poulets	1 732	1 835	5.9	17 401	20 352	17.0	Frifag	Poulets
Truten	199	261	30.9	1 743	2 086	19.7		Dindes
Kneuss Poulets	944	987	4.5	10 461	12 378	18.3	Kneuss	Poulets
Lebendgewicht total	11 342	11 616	2.4	125 094	130 528	4.3	Poids vif total	
	2015	2016	Veränd. in t	2015	2016	Variation en t		
Wareneingang, Schlachtgewicht							Entrée d'animaux, poids mort	
Bell Poulets	2 368	2 341	- 27	27 704	28 226	522	Bell	Poulets
Micarna Poulets	3 233	3 314	81	35 656	35 334	- 322	Micarna	Poulets
Andere Poulets	109	117	8	1 327	1 341	14	Autres	Poulets
Truten	38	33	- 5	219	174	- 44		Dindes
übriges Geflügel	15	1	- 14	49	27	- 22		autre volaille
Frifag Poulets	1 178	1 248	70	11 833	13 839	2 006	Frifag	Poulets
Truten	149	196	46	1 307	1 564	257		Dindes
Kneuss Poulets	642	671	29	7 114	8 417	1 304	Kneuss	Poulets
Schlachtgewicht total	7 731	7 920	189	85 209	88 923	3 714	Poids mort total	

Angaben der Geflügelschlächtereien und Berechnungen Agristat

Indications des abattoirs de volailles et calculs par Agristat

4.12 Produktion, Einfuhr, Ausfuhr und Verbrauch von Geflügelfleisch Production, importations, exportations et consommation de viande de volaille

In Tonnen Schlachtgewicht (SG) oder verkaufsfertig (VFF). Für Einfuhr und Ausfuhr wurden Auszüge der folgenden Zollkapitel verwendet: 2 (unverarbeitetes Fleisch); 16, 19 (verarbeitetes Fleisch)

En tonnes poids mort (PM) ou prête à la vente (VPV). Pour l'exportation et l'importation, des extraits des chapitres suivants : 2 (viande non transformée); 16, 19 (viande transformée)

Position	Einheit	Dezember			Januar - Dezember			Unité	Position
		décembre			janvier - décembre				
		2015	2016	%	2015	2016	%		
Inlandproduktion, Eigenverbrauch der Produzenten und Markt	SG VFF	7 902 5 070	8 096 5 198	2.4 2.5	87 096 55 848	90 892 58 294	4.4 4.4	PM VPV	Production indigène, autoconsommation par les producteurs et vente
Einfuhr unverarbeitetes Fleisch	VFF	4 213	3 412	-19.0	40 760	38 863	-4.7	VPV	Importations de viande non transformée
verarbeitetes Fleisch	VFF	499	601	20.4	6 528	6 853	5.0	VPV	de viande transformée
Total	VFF	4 712	4 013	-14.8	47 288	45 715	-3.3	VPV	Total
Ausfuhr unverarbeitetes Fleisch	VFF	229	295	28.8	2 785	3 401	22.1	VPV	Exportations de viande non transformée
verarbeitetes Fleisch	VFF	4	78	...	71	568	...	VPV	de viande transformée
Total	VFF	233	373	59.7	2 857	3 968	38.9	VPV	Total
Verfügbar	VFF	9 549	8 838	-7.4	100 280	100 042	-0.2	VPV	Disponible
Inlandanteil	%	53	59	10.8	56	58	4.6	%	Part indigène

Eidgenössische Zollverwaltung (EZV) und Agristat

Administration fédérale des douanes (AFD) et Agristat

Verfügbare Menge, Inlandproduktion und Importe von Geflügelfleisch Quantité disponible, production indigène et importation de viande de volaille

Verkaufsfertiges Fleisch (VFF) in Tonnen ~ Viande prête à la vente (VPV) en tonnes

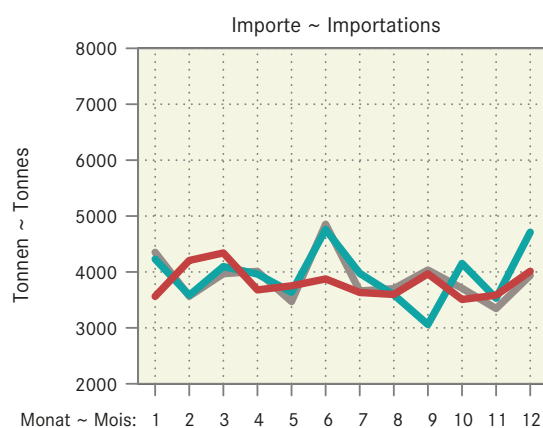
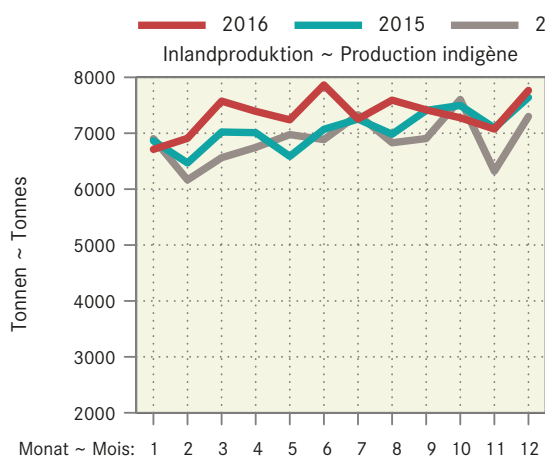
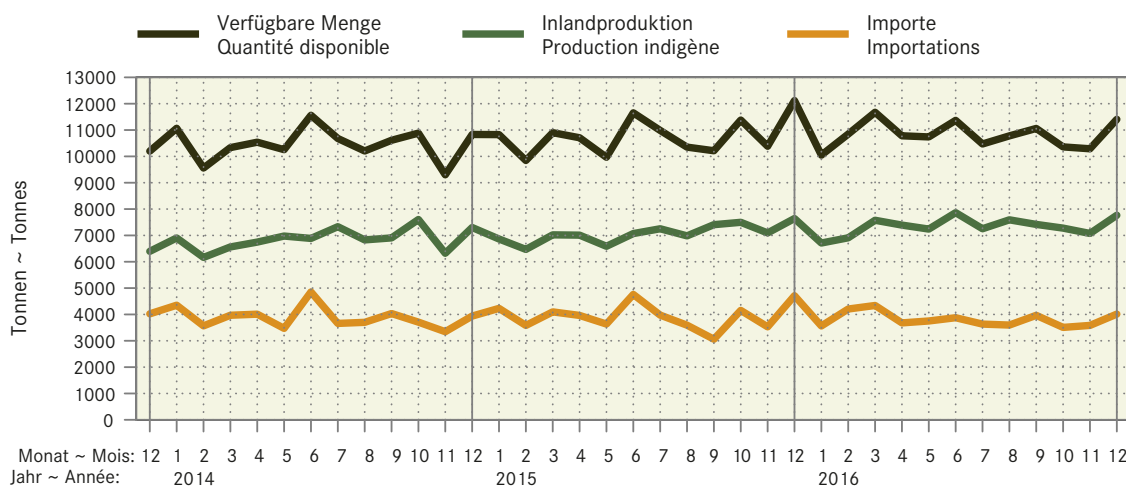

4.13 Produktion von Küken, mutmasslicher Anfall von Junghennen und Pouletfleisch Production de poussins, production estimée de poulettes et de viande de poulet

Monate	Inländische Hennenkükenproduktion und Einfuhr ¹ , Stück				Inländische Mastkükenproduktion und Einfuhr ¹ , Stück			
Mois	Production indigène de poussins de poules pondeuses et importation ¹ , pièces				Production indigène de poussins de type chair et importation ¹ , pièces			
	2014	2015	2016	%	2014	2015	2016	%
Januar	388 846	298 518	323 357	8.3	5 378 120	5 883 207	5 740 671	-2.4
Februar	214 811	289 796	335 557	15.8	4 991 831	5 117 896	5 367 400	4.9
März	337 145	348 637	262 145	-24.8	5 297 092	5 781 096	5 946 188	2.9
April	202 786	206 810	255 127	23.4	5 345 988	5 438 443	5 442 473	0.1
Mai	339 438	357 311	288 405	-19.3	5 697 683	5 884 112	6 234 387	6.0
Juni	364 146	351 013	384 827	9.6	5 266 163	5 554 029	5 783 061	4.1
Juli	104 120	134 590	185 341	37.7	5 591 632	5 826 204	6 070 396	4.2
August	76 689	75 782	87 510	15.5	5 540 036	6 143 442	5 754 857	-6.3
September	395 979	370 048	374 388	1.2	5 509 702	5 701 260	5 771 447	1.2
Oktober	147 391	81 986	106 819	30.3	5 529 477	5 960 119	5 725 412	-3.9
November	55 308	61 560	73 624	19.6	5 406 752	5 441 521	5 736 673	-4.3
Dezember	217 510	294 261	273 843	-6.9	5 712 977	5 776 222	5 987 059	3.7
Jahr ~ Année	2 844 169	2 870 311	2 950 944	2.8	65 267 454	68 507 551	69 032 453	0.8

Monate	Junghennenanfall (-einstellungen) ² , Stück				Poulets ³ , Tonnen			
Mois	Production de poulettes (mise en poulaier) ² , pièces				Poulets ³ , tonnes			
	2015	2016	2017	%	2015	2016	2017	%
Janvier	74 388	73 509	84 885	15.5	6 993	7 055	7 041	-0.2
Février	384 100	358 947	363 156	1.2	7 293	7 243		
Mars	142 970	79 526	103 615	30.3	6 918	6 986		
Avril	53 649	59 713	71 416	19.6	6 854	7 115		
Mai	210 984	285 433	265 628	-6.9	7 056	7 162		
Juin	289 562	313 657			7 120	7 343		
Juillet	281 102	325 490			7 193	7 557		
Août	338 177	254 281			7 157	7 454		
Septembre	200 605	247 473			7 527	7 437		
Octobre	346 591	279 753			7 449	7 249		
Novembre	340 483	373 282			7 334	7 230		
Décembre	130 552	179 781			7 170	6 876		
Jahr ~ Année	2 793 164	2 830 845			86 064	86 707		

¹ Die Wochenmeldungen werden jeweils anhand der Zahl der Wochentage auf die Monate aufgeteilt

² Annahme: Abgang von 3% der Küken bis zum Legebeginn nach rund 5 Monaten

³ Annahmen: Abgang von 2,5% der Küken bis zur Schlachtreife nach rund 45 Tagen, durchschnittliches Schlachtgewicht von 1,29 kg

¹ Les indications des rapports hebdomadaires sont réparties sur les mois en fonction du nombre des jours de chaque semaine et leur appartenance aux mois respectifs

² Supposition: Mortalité de 3% des poussins entre la naissance et le début de la ponte environ 5 mois plus tard

³ Suppositions: Mortalité de 2,5% jusqu'à la fin de la période d'engraissement après 45 jours, poids mort moyen de 1,29 kg

5. Aussenhandel ~ Commerce extérieur

2016 wurde deutlich mehr Getreide (+12,1%) und zu tieferen Preisen (-9,7%) als 2015 eingeführt (Tabelle 5.1). Die Importe von Gemüse nahmen 2016 nur schwach um 1,5% zu. Anderslautende Meldungen schliessen die Kartoffeln mit ein, welche zusammen mit dem Gemüse im engeren Sinne zum Zollkapitel 7 gehören und aufgrund der schlechten Inlandernte vermehrt importiert wurden (Tabelle 5.2). Die Importe von Früchten haben 2016 um 2,8% zugenommen. Dabei stiegen unter anderem die Importe von Äpfel, Birnen und Zwetschgen/Pflaumen deutlich an (Tabelle 2.8). Sowohl die Importe (+5,2%) wie auch die Exporte (+12,9%) von Milch und Milchprodukten haben gemessen in Vollmilchäquivalenten 2016 deutlich zugenommen. Beim Käse haben die Importe um 5,4% und die Exporte 3,3% zugenommen (Tabelle 5.5). Nach Vollmilchäquivalenten hat der Ausfuhrüberschuss bei der Milch über alle Zollkapitel um 22,7% zugenommen. Ein wichtiger Grund dafür sind die deutlich gestiegenen Exporte von Frischmilchprodukten und Butter. Die Einfuhren landwirtschaftlicher Güter (Zollkapitel 1-24) nahmen 2016 um 3,9% zu, während die Ausfuhren um 20,6% abnahmen, v.a. wegen der Position Getränke (Tabelle 5.12). Wertmässig haben sowohl die Einfuhren (+3,0%) wie auch die Exporte (+2,8%) zugenommen.

En 2016, la Suisse a importé nettement plus de céréales (+12,1 %) à des prix moindres (-9,7 %) qu'en 2015 (tableau 5.1). Les importations de légumes n'ont enregistré qu'une faible hausse de 1,5 %. Les autres chiffres qui circulent à ce propos incluent aussi les pommes de terre, qui appartiennent avec les légumes au chapitre 7 du tarif des douanes et dont les importations ont été plus importantes en raison de la mauvaise récolte indigène (tableau 5.2). Les importations de fruits ont augmenté de 2,8 % en 2016. Dans ce contexte, les importations de pommes, de poires, de pruneaux et de prunes ont enregistré une nette hausse (tableau 2.8). Exprimées en équivalents lait entier, tant les importations (+5,2 %) que les exportations (+12,9 %) de lait et de produits laitiers ont connu une forte progression en 2016. Dans le cas du fromage, les importations et les exportations ont augmenté de respectivement 5,4 % et 3,3 % (tableau 5.5). En équivalents lait entier, l'excédent commercial du lait a augmenté de 22,7 %, tous chapitres douaniers confondus. Cela tient en particulier à la nette augmentation des exportations des produits laitiers frais et de beurre. Les importations de produits agricoles (chapitres douaniers 1 à 24) ont augmenté de 3,9 % en 2016, tandis que les exportations ont baissé de 20,6 %, surtout à cause des boissons (tableau 5.12). En valeur, tant les importations (+3,0 %) que les exportations (+2,8 %) ont augmenté.

5.1 Einfuhr von Getreide und Getreideprodukten Importations de céréales et de produits à base de céréales

Zolltarif: Kapitel 10 (Getreide), Tarifnummern 1101 bis 1104, 1107, 1108.1110 bis 1108.1290, 1108.1911 bis 1109.0000 (Müllereierzeugnisse), Kap 19 (Zubereitungen auf der Grundlage von Getreide, Mehl, Stärke oder Milch, Backwaren).

Tarif douanier: chapitre 10 (céréales), numéros de tarif 1101 à 1104, 1107, 1108.1110 à 1108.1290, 1108.1911 jusqu'à 1109.0000 (produits de la minoterie), chap. 19 (préparations sur la base de céréales, de farine, d'amidon ou de lait, produits de la boulangerie).

Getreidearten	Jahr - Année						Variétés des céréales
	Menge in t ~ quantité en t		Wert 1000 CHF ~ valeur 1000 CHF		CHF je t ~ CHF par t		
	2015	2016	2015	2016	2015	2016	
Hartweizen	65 375	66 982	27 358	21 045	418	314	Blé dur
Weichweizen und Mengkorn	331 910	417 808	97 774	108 637	295	260	Blé
Roggen	4 976	2 780	1 864	1 155	375	415	Seigle
Gerste	68 988	34 153	15 639	8 700	227	255	Orge
Hafer	48 582	50 128	13 055	13 360	269	267	Avoine
Mais	131 495	165 869	37 841	47 505	288	286	Maïs
Reis	126 011	132 731	88 883	83 758	705	631	Riz
Körnersorghum	353	395	134	163	379	412	Sorgho à grains
Buchweizen	88	94	106	107	1 207	1 141	Sarrasin
Hirse	2 245	2 864	1 694	1 976	754	690	Millet
Kanariensaat	202	53	147	40	726	753	Alpiste
Triticale	459	333	143	136	312	407	Triticale
Andere Getreide	987	1 803	4 827	6 302	4 890	3 495	Autres céréales
Total Getreide	781 670	875 993	289 464	292 884	370	334	Céréales, total
Getreidemehl	9 915	10 603	5 906	6 370	596	601	Farine de céréales
Grütze, Griess, Pellets	2 113	2 818	1 760	2 297	833	815	Gruau, semoule, pellets
Getreidekörner, bearbeitet; Getreidekeime	11 907	11 932	7 356	7 847	618	658	Grains, travaillés; germes de céréales
Malz	68 285	69 626	29 605	30 130	434	433	Malt
Getreidestärke	46 009	36 283	36 586	33 909	795	935	Amidons de céréales
Total Müllereierzeugnisse, Malz und Stärke	138 230	131 263	81 212	80 552	588	614	Produits de la minoterie, malt et amidon, total
Teigwaren	56 596	59 456	122 837	130 613	2 170	2 197	Pâtes alimentaires
Bisquits, Waffeln	19 830	20 014	87 575	89 019	4 416	4 448	Biscuits, gaufres
Brot, gewöhnl. Backwaren	17 180	17 268	35 334	36 016	2 057	2 086	Pain, prod. de la boulangerie ordinaire
Back- und Konditoreiwaren	75 607	81 887	290 260	312 705	3 839	3 819	Prod. de la boulang., pâtiss. et biscuiterie
Andere Zubereitungen	55 633	57 466	172 137	186 426	3 094	3 244	Autres préparations
Total verarbeit. Nahrungsmittel auf Getreidebasis	224 847	236 091	708 142	754 779	3 149	3 197	Préparations sur la base de céréales, total

5.2 Einfuhr von frischem Gemüse Importations de légumes frais

Zolltarif Kapitel 701 bis 709 (frisch oder gekühlt, ohne Kartoffeln, Setz Zwiebeln und Pilze)

Numéro de tarif 701 jusqu'à 709 (frais ou réfrigéré, à l'excl. des pommes de terre, petits oignons et champignons)

Menge in Tonnen	2015	2016				Quantité en tonnes	
Gemüsearten	Année	1. Q.	2. Q.	3. Q.	4. Q.	Jahr	Variétés des légumes
Salate	37 642	17 793	7 158	1 715	11 077	37 743	Salades
Chicorée Witloof	2 272	395	651	755	714	2 515	Chicorée Witloof
Cicorino	2 564	1 163	736	144	449	2 492	Cicorino
Eichenlaub	965	718	7		321	1 045	Feuilles de chêne
Eisbergsalate	16 337	7 567	2 638	134	4 953	15 292	Laitue iceberg
Endivien	7 277	3 992	1 259	20	2 185	7 455	Chicorée
Kopfsalate	3 305	1 947	380	187	1 229	3 744	Laitue pommée
Nüsslisalat	169	57	7	67	179	310	Rampon
Übrige Salate	4 753	1 955	1 480	408	1 048	4 890	Autres salades
Tomaten	39 064	16 094	9 343	2 204	10 719	38 360	Tomates
Kohlgemüse	25 466	12 711	5 183	547	7 485	25 926	Choux
Blumenkohl	8 762	4 300	1 587	172	2 627	8 686	Chou-fleur
Broccoli	9 589	5 196	2 135	88	2 791	10 210	Broccoli
Übrige Kohlgemüse	7 115	3 215	1 461	287	2 067	7 030	Autres choux
Wurzel- und Knollengemüse	10 282	5 323	4 062	597	1 996	11 977	Légumes-racines et -tubercules
Fenchel	6 927	3 741	1 721	114	1 576	7 153	Fenouil
Radieschen	266	214	26	8	39	288	Radis
Sellerie	1 710	889	868	44	210	2 011	Céleri
Übrige Wurzel- und Knollengemüse	1 379	479	1 447	430	170	2 526	Autres légumes-racines et -tubercules
Zwiebeln	3 563	2 368	4 419	498	749	8 034	Oignons
Lauch	2 659	1 984	539	63	71	2 657	Poireau
Karotten	10 002	126	3 490	459	101	4 176	Carottes
Gurken	16 608	6 243	3 006	2 155	5 698	17 102	Concombres
Küchenkräuter	1 151	595	318	184	297	1 393	Herbes potagères
Petersilie	960	517	266	133	244	1 160	Persil
Übrige Küchenkräuter	191	78	52	51	53	234	Autres herbes potagères
Zucchetti	14 162	5 619	4 671	76	4 850	15 217	Courgettes
Hülsenfrüchte	4 811	1 366	1 604	612	1 089	4 670	Légumineuses
Andere Gemüse	63 078	18 094	20 442	11 933	14 281	64 750	Autres légumes
Total	228 488	88 318	64 234	21 042	58 412	232 006	Total
Wert in 1000 CHF							Valeur en 1000 CHF
Salate	60 744	26 151	11 210	4 075	18 238	59 674	Salades
Chicorée Witloof	5 554	1 181	1 362	1 526	1 872	5 941	Chicorée Witloof
Cicorino	5 210	2 153	1 026	271	1 053	4 502	Cicorino
Eichenlaub	2 369	1 308	16		745	2 068	Feuilles de chêne
Eisbergsalate	20 490	9 257	3 836	312	5 704	19 108	Laitue iceberg
Endivien	9 753	5 103	1 613	72	2 746	9 534	Chicorée
Kopfsalate	6 466	3 250	684	327	2 394	6 654	Laitue pommée
Nüsslisalat	1 212	426	43	495	1 491	2 454	Rampon
Übrige Salate	9 689	3 475	2 631	1 072	2 235	9 412	Autres salades
Tomaten	77 444	32 909	19 402	4 006	22 411	78 728	Tomates
Kohlgemüse	37 075	18 656	8 816	1 151	12 323	40 946	Choux
Blumenkohl	13 116	6 378	3 191	333	4 283	14 185	Chou-fleur
Broccoli	14 216	7 647	3 614	198	4 927	16 387	Broccoli
Übrige Kohlgemüse	9 743	4 631	2 011	619	3 113	10 374	Autres choux
Wurzel- und Knollengemüse	13 841	6 995	4 142	680	2 949	14 767	Légumes-racines et -tubercules
Fenchel	9 786	4 957	2 248	242	2 071	9 518	Fenouil
Radieschen	524	429	55	22	110	616	Radis
Sellerie	1 785	1 026	1 013	70	301	2 410	Céleri
Übrige Wurzel- und Knollengemüse	1 746	583	827	347	467	2 223	Autres légumes-racines et -tubercules
Zwiebeln	5 968	3 098	3 558	962	1 695	9 312	Oignons
Lauch	3 140	2 319	502	80	123	3 024	Poireau
Karotten	8 935	497	2 708	637	519	4 361	Carottes
Gurken	21 702	8 683	3 577	2 613	8 694	23 566	Concombres
Küchenkräuter	4 057	1 766	974	839	1 024	4 603	Herbes potagères
Petersilie	2 470	1 120	524	424	563	2 631	Persil
Übrige Küchenkräuter	1 588	646	450	415	461	1 972	Autres herbes potagères
Zucchetti	25 416	7 883	5 968	198	8 639	22 688	Courgettes
Hülsenfrüchte	16 625	4 726	5 318	2 441	3 732	16 217	Légumineuses
Andere Gemüse	179 207	59 004	73 007	30 507	32 828	195 347	Autres légumes
Total	454 155	172 688	139 182	48 187	113 175	473 232	Total

5.3 Einfuhr von geniessbaren Früchten Importations de fruits comestibles

In Tonnen; Zolltarif Kapitel 8 (frisch, getrocknet, vorkonserviert)

En tonnes; Numéro de tarif chapitre 8 (frais, séchées, conservés provisoirement)

Fruchtarten	2015			2016			Variétés des fruits		
	3. Q.	4. Q.	Année	1. Q.	2. Q.	3. Q.	4. Q.	Année	
Tafeläpfel	3 060	1 940	6 831	1 557	2 062	3 686	4 247	11 552	Pommes de table
Tafelbirnen	910	807	7 333	2 853	5 251	1 278	1 081	10 463	Poires de table
Mostobst	2	6	11	-	0	-	11	11	Fruits à cidre
Kirschen	821	425	3 072	56	2 140	1 032	84	3 312	Cerises
Zwetschgen, Pflaumen	4 107	1 216	7 435	837	872	5 533	1 765	9 008	Prunes de tous genres
Aprikosen	2 289	330	10 472	343	7 141	2 075	419	9 979	Abricots
Pfirsiche	22 447	265	33 748	362	10 260	20 460	223	31 304	Pêches
Bananen	20 423	21 502	88 621	24 290	24 283	20 872	21 853	91 299	Bananes
Datteln	353	1 095	2 420	495	585	322	1 352	2 754	Dattes
Feigen	1 204	1 596	3 689	444	523	1 260	1 594	3 820	Figues
Ananas	4 403	5 461	20 079	5 612	4 946	4 140	5 371	20 068	Ananas
Avocados und Mangos ¹	5 596	6 415	24 846	7 956	7 227	6 221	7 128	28 532	Avocats et mangues ¹
Orangen, Mandarinen ²	8 737	46 930	113 939	45 733	14 422	8 420	46 148	114 723	Oranges, Mandarines ²
Zitronen, Limetten	5 885	5 601	22 824	5 776	6 390	5 848	6 024	24 038	Citrons, limes
Grapefruits ³	1 147	2 331	7 615	2 623	1 376	1 130	2 412	7 540	Pomélos ³
Wein- und Tafeltrauben	18 329	13 038	38 630	3 682	3 795	17 740	13 134	38 350	Raisins
Melonen	30 252	1 979	59 476	2 139	22 778	28 776	1 899	55 592	Melons
Kokosnüsse ⁴	1 115	1 087	4 143	952	914	1 147	1 207	4 221	Noix de coco ⁴
Mandeln	2 348	2 550	9 785	2 638	2 381	2 117	2 436	9 572	Amandes
Haselnüsse	1 305	2 480	9 066	2 235	2 714	1 660	2 782	9 391	Noisettes
Baumnüsse	634	1 362	3 313	720	618	731	1 516	3 585	Noix communes
Esskastanien	297	2 350	2 860	217	3	225	2 231	2 676	Châtaignes
Pistazien ⁵	451	406	1 711	502	563	487	436	1 987	Pistaches ⁵
Erdbeeren	1 502	1 373	18 446	6 414	9 190	1 656	1 102	18 364	Fraises
Himbeeren ⁶	1 907	2 140	9 185	2 301	3 036	1 944	2 296	9 577	Framboises ⁶
Andere Früchte	6 607	14 313	39 145	11 091	8 963	7 947	14 238	42 239	Autres fruits
Total geniessbare Früchte	146 131	138 997	548 693	131 829	142 432	146 707	142 989	563 957	Fruits comestibles total

¹ einschliesslich Guaven und Mangostana² einschliesslich Tangerinen und Satsumas sowie Clementinen, Wilkings und ähnliche Kreuzungen von Zitrusfrüchten³ einschliesslich übrige Zitrusfrüchte sowie Schalen von Zitrusfrüchten und Melonen⁴ einschliesslich Paranüsse und Acajounüsse⁵ einschliesslich übrige Schalenfrüchte⁶ einschliesslich Brombeeren, Maulbeeren, Loganbeeren, Johannisbeeren und Cassis sowie Stachelbeeren¹ y compris les goyaves et mangoustans² y compris les tangerines, les satsumas, les clémentines, les wilkings et les hybrides similaires d'agrumes³ y compris les autres agrumes et les écorces d'agrumes et de melons⁴ y compris les noix de Brésil et les noix de cajou⁵ y compris les autres fruits à coques⁶ y compris les mûres de ronce, les mûres de mûrier, les mûres-framboises, les groseilles à grappes, les cassis et les groseilles à maquereau

Eidgenössische Zollverwaltung (EZV)

Administration fédérale des douanes (AFD)

5.4 Einfuhr von Gemüse-, Fruchtzubereitungen und Getränken Importations de préparations à base de légumes et de fruits ainsi que de boissons

Zolltarif: Kap. 20 (Zubereit. von Gemüse, Früchten oder anderen Pflanzenteilen), Kap. 22 (Getränke, alkoholhalt. Flüssigkeiten und Essig)

Tarif douanier: chap. 20 (préparations de légumes, de fruits ou d'autres parties de plantes), chap. 22 (boissons, liquides alcool. et vinaigres)

Produkt	Jahr - Année						Produit
	Menge in t ~ quantité en t		Wert 1000 CHF ~ valeur 1000 CHF		CHF je t ~ CHF par t		
	2015	2016	2015	2016	2015	2016	
Tomaten, Tomatenpüree	43 048	46 241	50 265	53 230	1 168	1 151	Tomates, concentrés de tomates
Orangensaft	34 924	35 153	53 445	52 430	1 530	1 491	Jus d'orange
Andere Gemüse-, Fruchtzubereitungen	141 885	144 154	384 575	405 467	2 710	2 813	Autres préparations de légumes et de fruits
Total Gemüse-, Fruchtzubereitungen	219 857	225 548	488 285	511 126	2 221	2 266	Préparations de légumes et de fruits, total
Wasser, Mineralwasser	460 064	410 839	84 964	82 624	185	201	Eaux, eaux minérales
Fruchtsäfte	4 678	4 964	7 262	7 713	1 552	1 554	Jus de fruits
Andere nichtalkoholische Getränke	279 276	265 665	234 326	237 913	839	896	Autres boissons non alcooliques
Bier	118 617	118 285	109 584	117 106	924	990	Bière
Wein	187 688	184 885	1 027 134	1 053 139	5 473	5 696	Vin
Andere alkoholische Getränke	101 739	125 722	281 128	295 540	2 763	2 351	Autres boissons alcooliques
Total Getränke	1 152 061	1 110 360	1 744 397	1 794 035	1 514	1 616	Boissons, total

Eidgenössische Zollverwaltung (EZV)

Administration fédérale des douanes (AFD)

5.5 Bilanz des Aussenhandels mit Milchprodukten nach Zollkapiteln Balance commerciale des produits laitiers par chapitre douanier

Die Milchprodukte werden nach Gehalt an verwertbarer Energie in Millionen Vollmilchäquivalente (VMA) umgerechnet. Ein VMA entspricht einem kg Kuh-Vollmilch mit einer verwertbaren Energie von 2800 Kilojoule (kJ). Die Milchprodukte werden gemäss der potentiell essbaren Substanz (Konsumentensicht, Methode der Nahrungsmittelbilanz NMB08) berücksichtigt: Bei Halbhart- und Hartkäse wird ein Abzug für die Rinde vorgenommen.

Les produits laitiers sont convertis selon la teneur en énergie métabolisable en millions d'équivalents en lait entier (ELE). Un ELE correspond à un kg de lait de vache entier avec une énergie métabolisable de 2 800 kilojoule (kJ), voir tableau 3.1. Les produits laitiers sont pris en compte avec leur matière comestible (vue du consommateur) : Une déduction est appliquée pour la croûte des fromages à pâte mi-dure et pâte dure.

	Dezember décembre		Verände- rung in %	Januar -Dezember Janvier - décembre		Variation en %	
	2015	2016		2015	2016 *		
Einfuhr							Importation
Zollkapitel 4 nach Produkten							Chapitre douanier 4 par produits
Konsummilch	1.2	1.9	56.8	24.0	25.0	4.5	Lait de consommation
Käse	19.2	19.2	0.2	208.4	219.6	5.4	Fromage
Frischkäse	5.4	5.4	-0.8	63.1	65.6	4.0	Fromage frais
Weichkäse	3.9	3.7	-6.1	40.4	41.1	1.7	Fromage à pâte molle
Halbhartkäse	4.4	4.5	2.1	48.3	53.8	11.3	Fromage à pâte mi-dure
Hartkäse	5.4	5.6	4.3	56.6	59.1	4.5	Fromage à pâte dure
Rahm	0.9	0.6	-29.6	5.9	6.0	1.0	Crème
Jogurt	0.6	0.6	-4.2	8.1	8.1	-0.0	Yogourt
Frischmilchprodukte	0.0	0.0	...	0.7	0.7	0.9	Produits laitiers frais
Dauermilchwaren	2.8	4.2	52.0	37.6	44.0	17.1	Conserves de lait
Milchproteinprodukte	0.0	0.0	...	0.2	0.2	20.6	Protéines du lait
Butter	0.6	0.6	-5.6	8.1	6.3	-21.9	Beurre
Zollkapitel 4 total	25.3	27.2	7.5	292.9	310.0	5.8	Total du chapitre 4
Milchprodukte in anderen Zollkapiteln							Produit laitiers en d'autres chapitres
15: Fette und Öle	-	0.0	...	0.0	0.0	...	15: Huiles et graisses
17: Zucker und Zuckerwaren	0.2	0.2	10.9	1.6	1.8	15.8	17: Sucre et sucreries
18: Kakao und Zubereitungen aus Kakao	3.0	2.5	-14.0	27.2	28.4	4.2	18: Cacao et ses préparations
19: Getreidezubereitungen	6.3	5.7	-9.9	65.2	68.3	4.7	19: Prép. à la base de céréales
20: Gemüse- und Fruchtzubereitungen	0.1	0.0	-12.2	0.6	0.6	-1.2	20: Prép. à la base de légumes/fruits
21: Verschiedene Lebensmittel- zubereitungen	3.2	2.2	-31.2	34.9	35.6	2.0	21: Préparation diverses
22: Getränke	0.1	0.1	-10.8	1.9	1.8	-8.6	22: Boissons
Übrige Zollkapitel	12.9	10.8	-16.0	131.5	136.5	3.8	Autres chapitres douaniers
Einfuhr total	38.2	38.0	-0.4	424.4	446.4	5.2	Importation totale
Ausfuhr							Exportation
Zollkapitel 4 nach Produkten							Chapitre douanier 4 par produits
Konsummilch	0.2	0.1	-54.3	3.4	2.9	-14.1	Lait de consommation
Käse	29.2	31.6	8.3	311.2	319.8	2.7	Fromage
Frischkäse	1.4	1.8	29.6	20.4	21.1	3.3	Fromage frais
Weichkäse	0.3	0.2	-24.8	2.1	2.1	-1.8	Fromage à pâte molle
Halbhartkäse	9.6	10.2	6.8	88.2	90.1	2.1	Fromage à pâte mi-dure
Hartkäse	17.9	19.3	7.9	200.5	206.6	3.0	Fromage à pâte dure
Rahm	0.4	0.3	-16.7	12.6	11.6	-8.3	Crème
Jogurt	0.3	0.3	18.4	3.9	3.9	1.3	Yogourt
Frischmilchprodukte	2.8	1.9	-32.0	33.3	28.3	-15.0	Produits laitiers frais
Dauermilchwaren	3.6	2.8	-21.9	46.2	79.8	72.8	Conserves de lait
Milchproteinprodukte	0.9	0.9	0.9	7.9	16.8	...	Protéines du lait
Butter	1.1	5.3	...	36.7	70.5	92.3	Beurre
Total Zollkapitel 4	38.4	43.2	12.4	455.2	533.7	17.2	Total du chapitre 4
Milchprodukte in anderen Zollkapiteln							Produit laitiers en d'autres chapitres
15: Fette und Öle	0.0	-	...	0.0	0.1	3.1	15: Huiles et graisses
17: Zucker und Zuckerwaren	1.2	1.5	25.8	15.7	15.9	1.1	17: Sucre et sucreries
18: Kakao und Zubereitungen aus Kakao	7.9	7.7	-2.8	111.8	110.5	-1.2	18: Cacao et ses préparations
19: Getreidezubereitungen	10.3	12.7	23.0	113.5	132.3	16.5	19: Prép. à la base de céréales
20: Gemüse- und Fruchtzubereitungen	0.0	0.0	-36.7	0.0	0.0	36.4	20: Prép. à la base de légumes/fruits
21: Verschiedene Lebensmittel- zubereitungen	4.1	3.8	-6.1	36.8	38.0	3.2	21: Préparation diverses
22: Getränke	1.2	1.4	19.8	21.8	21.7	-0.8	22: Boissons
Übrige Zollkapitel	24.7	27.1	9.9	299.7	318.4	6.2	Autres chapitres douaniers
Ausfuhr Total	63.1	70.3	11.5	755.0	852.0	12.9	Exportation totale
Ausfuhrüberschuss							Excédent d'exportation
Kapitel 4	13.1	16.0	22.0	162.3	223.7	37.9	Chapitre 4
Andere Kapitel	11.8	16.3	38.2	168.3	181.9	8.1	Autres chapitres
Ausfuhrüberschuss total	24.9	32.3	29.6	330.6	405.6	22.7	Excédent d'exportation total

5.6 Käseinfuhr nach Sorten Importation de fromages par variété

In Tonnen ~ En tonnes

Käsearten, -sorten	Jahr ~ année		Differenz ~ Variation		Variétés de fromage
	2015	2016	t	%	
Mascarpone, Ricotta Romana	1 197.1	1 399.3	202.3	16.9	Mascarpone, ricotta romana
Mozzarella	4 754.8	4 631.8	- 123.1	- 2.6	Mozzarella
Friskkäse, andere	15 020.4	15 931.9	911.5	6.1	Autres fromages frais
Friskkäse total	20 972.3	21 963.0	990.7	4.7	Total fromages frais
Danablu, Gorgonzola, Roquefort	371.9	501.5	129.6	34.8	Danablu, gorgonzola, roquefort
Weisschimmelkäse	1 350.9	1 220.1	- 130.8	- 9.7	Fromage à croûte fleurie
Brie, Camembert, Italico	1 679.5	1 583.5	- 95.9	- 5.7	Brie, Camembert, Italico
Weichkäse, andere	8 288.2	8 488.1	199.8	2.4	Autres fromages à pâte molle
Weichkäse total	11 690.5	11 793.2	102.7	0.9	Total fromages à pâte molle
Halbhartkäse mit Schimmelbildung	27.7	67.0	39.4	...	Fromage à pâte mi-dure persillée
Caciocavallo, Fontina, Brà, u.a.	475.1	277.2	- 197.9	- 41.7	Caciocavallo, fontina, brà, etc.
Tilsiter	55.6	66.8	11.2	20.1	Tilsiter
Halbhartkäse, andere	8 591.7	9 918.5	1 326.9	15.4	Autres fromages à pâte mi-dure
Halbhartkäse, gerieben, pulverisiert	401.7	488.8	87.1	21.7	Fromage à pâte mi-dure, râpe, en poudre
Halbhartkäse total	9 551.7	10 818.3	1 266.6	13.3	Total fromages à pâte mi-dure
Kräuterkäse (Schabziger)	1.2	5.8	4.7	...	Fromage glaronais aux herbes (schabziger)
Hartkäse mit Schimmelbildung	10.4	12.5	2.2	20.9	Fromage à pâte dure persillée
Caciocavallo, Fontina, Brà, u.a.	261.1	249.9	- 11.2	- 4.3	Caciocavallo, fontina, brà, etc.
Emmentaler	300.1	295.3	- 4.9	- 1.6	Emmentaler
Hartkäse, andere	3 690.9	3 376.4	- 314.5	- 8.5	Autres fromages à pâte dure
Hartkäse, gerieben, pulverisiert	560.9	831.0	270.1	48.2	Fromage à pâte dure, râpe, en poudre
Hartkäse total	4 824.5	4 770.9	- 53.6	- 1.1	Total fromages à pâte dure
Grana/Parmigiano	4 516.0	4 987.9	471.9	10.4	Grana/Parmesan
Extra Hartkäse total	4 516.0	4 987.9	471.9	10.4	Total fromages à pâte extra-dure
Total aller Sorten exkl. Schmelzkäse	51 555.1	54 333.4	2 778.3	5.4	Total fromages, toutes les variétés, non compris fromage fondu
Schmelzkäse total	3 911.1	3 866.7	- 44.4	- 1.1	Total fromage fondu

Eidgenössische Zollverwaltung (EZV)

Administration fédérale des douanes (AFD)

5.7 Käseausfuhr nach Sorten Exportations de fromage par variété

In Tonnen ~ En tonnes

Sorten	Dezember décembre			Januar - Dezember janvier - décembre			Variété
	2015	2016	%	2015	2016	%	
	Mozzarella	66	91	37.9	940	1 062	
Andere Frischkäse	339	433	27.7	4 840	4 953	2.3	Autres fromages frais
Frischkäse total	405	524	29.4	5 780	6 015	4.1	Total fromages frais
Weichkäse	66	54	- 18.2	587	566	- 3.6	Fromages à pâte molle
Appenzeller®	579	571	- 1.4	5 023	4 976	- 0.9	Appenzeller®
Tilsiter	32	14	- 56.3	351	276	- 21.4	Tilsiter
Tête de Moine AOP	231	281	21.6	1 398	1 514	8.3	Tête de Moine AOP
Vacherin Fribourgeois AOP	43	44	2.3	286	286	-	Vacherin Fribourgeois AOP
Raclette Suisse	414	444	7.2	1 597	1 643	2.9	Raclette Suisse®
Andere Halbhartkäse	808	909	12.5	10 648	11 149	4.7	Autres fromages à pâte mi-dure
Halbhartkäse total	2 107	2 263	7.4	19 303	19 844	2.8	Total fromages à pâte mi-dure
Emmentaler AOP	1 099	1 061	- 3.5	12 664	12 276	- 3.1	Emmentaler AOP
Greyerzer AOP	1 052	1 162	10.5	11 955	12 106	1.3	Le Gruyère AOP
Sbrinz AOP	22	22	-	158	195	23.4	Sbrinz AOP
Switzerland Swiss	428	438	2.3	4 794	4 579	- 4.5	Switzerland Swiss
Andere Hartkäse	360	552	53.3	4 192	5 455	30.1	Autres fromages à pâte dure
Hartkäse total	2 961	3 235	9.3	33 763	34 611	2.5	Total fromages à pâte dure
Schmelzkäse	106	81	- 23.6	1 139	1 093	- 4.0	Fromages fondus
Anderer Käse	388	381	- 1.8	3 548	3 832	8.0	Autres fromages
Fertigfondue	659	614	- 6.8	4 228	4 182	- 1.1	Fondue prête à l'emploi
Total	6 692	7 152	6.9	68 348	70 143	2.6	Total

TSM Treuhand GmbH, Quelle: Eidgenössische Zollverwaltung (EZV)

TSM Fiduciaire Sàrl, source: Administration fédérale des douanes (AFD)

Entwicklung der Käseausfuhr nach Sorten Evolution des exportations de fromages par variété

Änderung von Dezember 2016 gegenüber Dezember 2015
Variation de décembre 2016 par rapport à décembre 2015

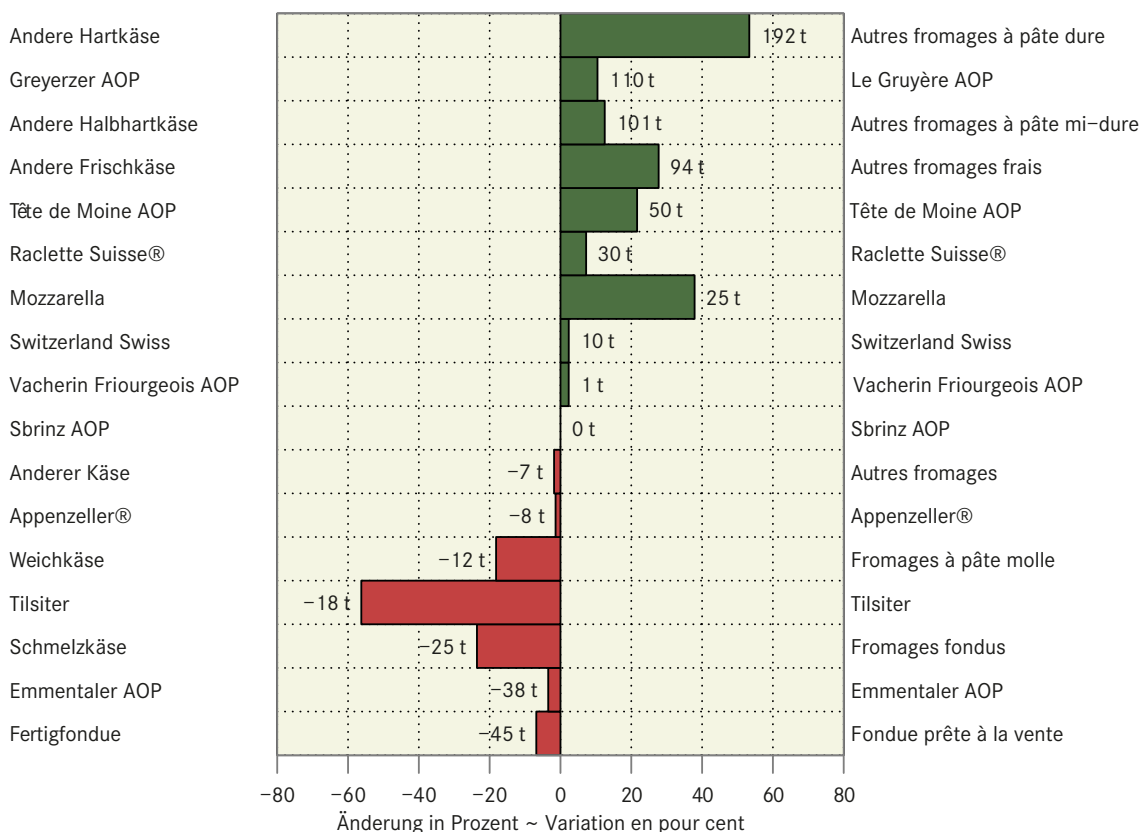

5.8 Ausfuhr von Rindvieh zur Zucht oder Nutzung Exportation de bétail bovin d'élevage ou de rente

Tierzahlen nach Rassen und Bestimmungsland

Nombre d'animaux par race et par pays de destination

Länder	2013					2014					Pays
	Braunvieh	Fleckvieh	Holstein- vieh	Andere	Total	Braunvieh	Fleckvieh	Holstein- vieh	Andere	Total	
	Race brun	Race rouge	Holstein	Autres		Race brun	Race rouge	Holstein	Autres		
Deutschland	5	-	8	6	19	15	1	7	11	34	Allemagne
Frankreich	10	-	2	14	26	3	2	-	35	40	France
Italien	47	-	6	20	73	28	-	2	12	42	Italie
Niederlande	3	-	2	-	5	-	-	1	-	1	Pay-Bas
Belgien	-	-	-	-	-	-	-	-	4	4	Belgique
Luxemburg	-	-	1	-	1	-	-	1	-	1	Luxembourg
Österreich	43	2	2	4	51	44	1	5	1	51	Autriche
Ver. Königreich	-	-	-	-	-	-	-	-	-	-	Royaume-Uni
Slowenien	-	-	-	-	-	-	-	-	-	-	Slovénie
Tschechien	-	-	-	-	-	-	-	-	-	-	Tchèque
Rumänien	-	-	-	43	43	-	-	-	-	-	Roumanie
Estland	-	-	-	34	34	-	-	-	41	41	Estonie
Lettland	-	3	-	-	3	-	-	-	1	1	Lettonie
Total	108	5	21	121	255	90	4	16	105	215	Total
Länder	2015					2016					Pays
	Braunvieh	Fleckvieh	Holstein- vieh	Andere	Total	Braunvieh	Fleckvieh	Holstein- vieh	Andere	Total	
	Race brun	Race rouge	Holstein	Autres		Race brun	Race rouge	Holstein	Autres		
Deutschland	5	-	7	17	29	2	-	17	15	34	Allemagne
Frankreich	-	-	1	16	17	1	-	1	14	16	France
Italien	39	-	4	12	55	17	-	2	12	31	Italie
Niederlande	-	-	1	-	1	-	-	-	1	1	Pay-Bas
Belgien	-	-	-	-	-	-	-	-	-	-	Belgique
Luxemburg	-	-	-	-	-	-	-	1	-	1	Luxembourg
Österreich	35	2	1	5	43	50	-	-	1	51	Autriche
Ver. Königreich	-	-	3	-	3	-	-	-	16	16	Royaume-Uni
Slowenien	-	-	-	2	2	-	-	-	-	-	Slovénie
Tschechien	-	-	-	-	-	-	-	-	3	3	Tchèque
Rumänien	-	-	-	-	-	-	-	-	-	-	Roumanie
Estland	-	-	-	-	-	2	-	-	7	9	Estonie
Lettland	-	-	-	-	-	-	-	-	-	-	Lettonie
Total	79	2	17	52	150	72	0	21	69	162	Total

Eidgenössische Zollverwaltung (EZV)

Administration fédérale des douanes (AFD)

5.9 Aussenhandel mit ausgewählten landwirtschaftlichen Erzeugnissen: Menge Commerce extérieur de produits agricoles choisis : Quantité

Menge in Stück, Dosen oder Tonnen, Veränderung zur Vorperiode in Prozent (%).
Quantité en pièce, doses ou tonnes, variation par rapport à la période précédente en pour cent (%).

Produkte	Einheit	Dezember ~ décembre			Januar-Dezember ~ janvier-décembre			Produits
		2015	2016	%	2015	2016	%	
Ausfuhrmenge ~ Quantité d'exportation								
Pferde, Esel, Maultiere	St. ~ pce	108	148	37.0	1 402	1 412	0.7	Chevaux, ânes, mulets
Rinder	St. ~ pce	27	19	-29.6	190	241	26.8	Bovins
Schweine	St. ~ pce	7	3	-57.1	125	94	-24.8	Porcins
Schafe oder Ziegen	St. ~ pce	-	1	...	4	34	...	Ovins et caprins
Geflügel	St. ~ pce	59 781	135 696	...	1 373 961	1 659 015	20.7	Volaille
Fleisch	t	2 221	2 593	16.8	25 845	27 808	7.6	Viande
Geniessbare Schlachtnebenprodukte	t	1 668	1 827	9.5	18 754	20 165	7.5	Abats comestibles
Milch und Rahm	t	370	208	-43.7	7 127	6 320	-11.3	Lait et crème
Milch und Rahm, eingedickt oder gesüsst	t	693	558	-19.5	9 363	16 336	74.5	Lait et crème concentré ou additionné
Jogurt, Buttermilch, Kefir usw.	t	382	437	14.6	5 208	5 568	6.9	Yogourt, babeurre, képhir etc.
Molke, Milchbestandteile	t	7 728	5 331	-31.0	91 263	79 534	-12.9	Lactosérum, composants du lait
Butter	t	24	438	...	3 161	5 455	72.6	Beurre
Käse und Quark	t	6 034	6 536	8.3	64 230	65 978	2.7	Fromage et caillebotte
Rindersperma	Dos.	48 916	69 635	42.4	489 846	523 083	6.8	Sperme de taureaux
Gemüse	t	900	619	-31.3	5 257	6 440	22.5	Légumes
Früchte	t	452	616	36.1	7 502	6 952	-7.3	Fruits
Kaffee	t	5 167	5 338	3.3	62 327	67 548	8.4	Café
Zuckerwaren ohne Kakaogehalt und weisse Schokolade	t	1 641	1 871	14.0	23 397	22 122	-5.4	Sucreries sans cacao, chocolat blanc
Schokolade und kakaohaltige Lebensmittel	t	7 923	7 475	-5.6	107 618	107 326	-0.3	Chocolat et préparations contenant du cacao
Wasser ohne Zusatzstoffe	t	140 087	9 572	-93.2	1 325 148	612 100	-53.8	Eaux non additionnées
Wasser mit Zusatzstoffen	t	46 276	55 268	19.4	832 452	827 626	-0.6	Eaux additionnées
Wein	t	91	96	5.1	1 333	1 237	-7.2	Vin
Zubereitete Tierfutter	t	7 711	7 537	-2.3	99 106	98 111	-1.0	Prép. pour l'alimentat. des animaux
Zigarren und Zigaretten	t	1 935	1 931	-0.2	27 587	24 953	-9.5	Cigares et cigarettes
Importmenge ~ Quantité d'importation								
Pferde, Esel, Maultiere	St. ~ pce	16	13	-18.8	3 946	4 010	1.6	Chevaux, ânes, mulets
Rinder	St. ~ pce	161	145	-9.9	4 094	4 640	13.3	Bovins
Schweine	St. ~ pce	404	82	-79.7	1 150	1 097	-4.6	Porcins
Schafe oder Ziegen	St. ~ pce	68	110	61.8	512	766	49.6	Ovins et caprins
Geflügel	St. ~ pce	27 122	43 364	59.9	710 870	476 567	-33.0	Volaille
Fleisch	t	9 164	8 128	-11.3	109 110	108 208	-0.8	Viande
Rindfleisch frisch	t	1 068	1 319	23.4	21 642	20 927	-3.3	Viande bovine fraîches ou réfrig.
Geflügelfleisch	t	5 089	4 025	-20.9	50 438	47 587	-5.7	Viande de volaille
Milch und Rahm	t	1 418	2 018	42.3	25 058	26 379	5.3	Lait et crème
Milch und Rahm, eingedickt oder gesüsst	t	324	278	-14.2	2 778	3 077	10.8	Lait et crème concentré ou additionné
Jogurt, Buttermilch, Kefir usw.	t	835	806	-3.5	10 670	10 846	1.6	Yogourt, babeurre, képhir etc.
Molke, Milchbestandteile	t	290	711	...	8 666	8 565	-1.2	Lactosérum, composants du lait
Butter	t	8	12	53.7	243	89	-63.3	Beurre
Käse und Quark	t	5 078	5 035	-0.8	55 466	58 200	4.9	Fromage et caillebotte
Eier in der Schale	t	2 776	2 414	-13.0	29 853	28 490	-4.6	Oeufs en coquilles
Eier ohne Schale	t	609	594	-2.5	7 204	7 606	5.6	Oeufs sans coquilles
Honig	t	682	617	-9.6	8 170	7 865	-3.7	Miel
Rindersperma	Dos.	16 739	43 261	...	385 456	431 098	11.8	Sperme de taureaux
Gemüse	t	37 136	37 864	2.0	312 349	379 503	21.5	Légumes
Kartoffeln	t	1 231	1 543	25.3	12 494	13 251	6.1	Pommes de terre
Früchte	t	49 916	49 420	-1.0	548 944	564 236	2.8	Fruits
Zitrusfrüchte	t	25 042	24 316	-2.9	143 986	145 932	1.4	Agrumes
Kernobst	t	406	749	84.6	13 632	21 451	57.4	Pommes, poires et coings
Steinobst	t	80	128	59.9	52 658	51 337	-2.5	Fruits à noyaux
Kaffee	t	12 407	14 679	18.3	159 350	163 450	2.6	Café
Getreide	t	40 516	63 646	57.1	781 670	875 993	12.1	Céréales
Weizen	t	16 660	43 416	...	397 285	484 790	22.0	Froment dur ou tendre
Stroh	t	26 500	26 865	1.4	292 507	302 464	3.4	Pailles et balles de céréales
Heu	t	15 349	11 722	-23.6	164 025	157 870	-3.8	Foin
Zubereitungen aus Rindfleisch	t	172	48	-71.9	1 854	1 301	-29.8	Préparations et conserv. de viande
Rohr- und Rübenzucker	t	7 140	5 692	-20.3	98 922	96 897	-2.0	Sucres de canne ou de betterave
Wasser ohne Zusatzstoffe	t	36 296	31 570	-13.0	460 064	410 839	-10.7	Eaux non additionnées
Wasser mit Zusatzstoffen	t	20 993	21 505	2.4	283 954	270 629	-4.7	Eaux additionnées
Wein	t	17 086	14 802	-13.4	187 688	184 885	-1.5	Vin

Eidgenössische Zollverwaltung (EZV)

Administration fédérale des douanes (AFD)

5.10 Aussenhandel mit ausgewählten landwirtschaftlichen Erzeugnissen: Wert Commerce extérieur de produits agricoles choisis : Valeur

Wert in 1000 CHF, Veränderung zur Vorperiode in Prozent (%).

Valeur en 1000 CHF, variation par rapport à la période précédente en pour cent (%).

Produkte	Kapitel Chapitre	Dezember ~ décembre			Januar-Dezember ~ janvier-décembre			Produits
		2015	2016	%	2015	2016	%	
Ausfuhrwert ~ Valeur d'exportation								
Pferde, Esel, Maultiere	101	5 120	3 626	-29.2	21 412	22 049	3.0	Chevaux, ânes, mulets
Rinder	102	76	47	-37.5	360	504	40.1	Bovins
Schweine	103	2	0	-96.2	42	54	29.5	Porcins
Schafe oder Ziegen	104	-	0	...	1	7	...	Ovins et caprins
Geflügel	105	9	57	...	536	763	42.4	Volaille
Fleisch	2	6 322	8 141	28.8	57 156	67 126	17.4	Viande
Geniessbare Schlachtnebenprodukte	206	659	992	50.6	7 335	9 333	27.2	Abats comestibles
Milch und Rahm	401	679	486	-28.4	11 723	10 843	-7.5	Lait et crème
Milch und Rahm, eingedickt oder gesüsst	402	2 270	1 577	-30.5	31 222	38 252	22.5	Lait et crème concentré ou additionné
Jogurt, Buttermilch, Kefir usw.	403	1 268	1 549	22.1	17 595	18 770	6.7	Yogourt, babeurre, képhir etc.
Molke, Milchbestandteile	404	1 914	1 902	-0.6	25 234	18 880	-25.2	Lactosérum, composants du lait
Butter	405	91	1 852	...	9 505	16 941	78.2	Beurre
Käse und Quark	406	57 094	60 709	6.3	572 884	578 039	0.9	Fromage et caillebotte
Rindersperma	511.10	230	335	46.1	1 964	2 078	5.8	Sperme de taureaux
Gemüse	7	555	550	-0.9	5 662	5 672	0.2	Légumes
Früchte	8	1 487	1 912	28.6	16 848	18 052	7.1	Fruits
Kaffee	901	174 322	154 773	-11.2	1 942 955	2 014 763	3.7	Café
Zuckerwaren ohne Kakaogehalt und weisse Schokolade	1704	12 121	12 200	0.6	160 076	156 668	-2.1	Sucreries sans cacao, chocolat blanc
Schokolade und kakaohaltige Lebensmittel	1806	60 504	55 549	-8.2	786 110	785 095	-0.1	Chocolat et préparations contenant du cacao
Wasser ohne Zusatzstoffe	2201	285	147	-48.5	2 522	1 825	-27.6	Eaux non additionnées
Wasser mit Zusatzstoffen	2202	110 198	131 550	19.4	1 819 827	1 854 134	1.9	Eaux additionnées
Wein	2204	9 956	12 170	22.2	105 756	101 222	-4.3	Vin
Zubereitete Tierfutter	2309	14 536	15 985	10.0	195 234	200 280	2.6	Prép. pour l'alimentat. des animaux
Zigarren und Zigaretten	2402	35 840	42 465	18.5	529 659	535 997	1.2	Cigares et cigarettes
Importwert ~ Valeur d'importation								
Pferde, Esel, Maultiere	101	1 711	2 288	33.8	58 576	57 933	-1.1	Chevaux, ânes, mulets
Rinder	102	312	262	-16.0	7 401	8 556	15.6	Bovins
Schweine	103	188	30	-84.3	679	807	18.7	Porcins
Schafe oder Ziegen	104	19	36	85.3	171	221	29.5	Ovins et caprins
Geflügel	105	97	41	-57.5	2 422	2 113	-12.7	Volaille
Fleisch	2	59 682	59 891	0.4	662 642	680 975	2.8	Viande
Rindfleisch frisch	201	14 273	18 128	27.0	186 421	196 945	5.6	Viande bovine fraîches ou réfrig.
Geflügelfleisch	207	22 946	19 800	-13.7	196 139	189 133	-3.6	Viande de volaille
Milch und Rahm	401	1 606	1 594	-0.7	19 787	19 505	-1.4	Lait et crème
Milch und Rahm, eingedickt oder gesüsst	402	1 022	898	-12.1	9 608	10 319	7.4	Lait et crème concentré ou additionné
Jogurt, Buttermilch, Kefir usw.	403	1 256	1 190	-5.3	16 283	16 425	0.9	Yogourt, babeurre, képhir etc.
Molke, Milchbestandteile	404	1 123	2 245	99.9	30 597	26 771	-12.5	Lactosérum, composants du lait
Butter	405	60	114	90.4	1 239	702	-43.4	Beurre
Käse und Quark	406	32 776	31 684	-3.3	346 113	360 195	4.1	Fromage et caillebotte
Eier in der Schale	407	5 152	4 734	-8.1	52 926	54 960	3.8	Oeufs en coquilles
Eier ohne Schale	408	1 648	1 462	-11.3	18 790	20 337	8.2	Oeufs sans coquilles
Honig	409	3 444	2 756	-20.0	37 508	34 856	-7.1	Miel
Rindersperma	511.10	307	498	62.1	4 953	4 786	-3.4	Sperme de taureaux
Gemüse	7	61 405	69 303	12.9	581 338	637 226	9.6	Légumes
Kartoffeln	710	2 883	2 585	-10.3	24 799	25 667	3.5	Pommes de terre
Früchte	8	105 388	100 018	-5.1	1 229 849	1 279 656	4.0	Fruits
Zitrusfrüchte	805	29 950	29 621	-1.1	179 585	195 989	9.1	Agrumes
Kernobst	808	691	827	19.8	17 600	25 988	47.7	Pommes, poires et coings
Steinobst	809	283	384	35.5	96 919	103 478	6.8	Fruits à noyaux
Kaffee	901	56 072	64 242	14.6	752 641	687 358	-8.7	Café
Getreide	10	17 122	20 683	20.8	289 464	292 884	1.2	Céréales
Weizen	1001	5 636	10 774	91.2	125 132	129 682	3.6	Froment dur ou tendre
Stroh	1213	3 817	3 757	-1.6	42 829	43 064	0.5	Pailles et balles de céréales
Heu	1214.9011	3 491	2 650	-24.1	36 929	36 219	-1.9	Foin
Zubereitungen aus Rindfleisch	1602.5099	2 804	585	-79.2	25 649	17 517	-31.7	Préparations et conserv. de viande
Rohr- und Rübenzucker	1701	4 035	3 858	-4.4	54 495	54 396	-0.2	Sucres de canne ou de betterave
Wasser ohne Zusatzstoffe	2201	6 320	5 861	-7.3	84 964	82 624	-2.8	Eaux non additionnées
Wasser mit Zusatzstoffen	2202	20 381	19 460	-4.5	241 587	245 626	1.7	Eaux additionnées
Wein	2204	97 246	93 490	-3.9	1 027 134	1 053 139	2.5	Vin

Eidgenössische Zollverwaltung (EZV)

Administration fédérale des douanes (AFD)

5.11 Aussenhandel mit ausgewählten landwirtschaftlichen Erzeugnissen: Durchschnittspreise Commerce extérieur de produits agricoles choisis : Prix moyens

Preis in CHF/Stück, Dose oder Kilogramm, Veränderung zur Vorperiode in Prozent (%).

Prix en CHF/pièce, dose ou kilogramme, variation par rapport à la période précédente en pour cent (%).

Produkte	Einheit	Dezember – décembre			Januar- Dezember ~ janvier-décembre			Produits
		2015	2016	%	2015	2016	%	
Ausfuhrpreis ~ Prix d'exportation								
Pferde, Esel, Maultiere	CHF/St. ~ pce	47 410	24 503	- 48.3	15 273	15 615	2.2	Chevaux, ânes, mulets
Rinder	CHF/St. ~ pce	2 804	2 490	- 11.2	1 892	2 091	10.5	Bovins
Schweine	CHF/St. ~ pce	335	30	- 91.1	336	578	72.2	Porcins
Schafe oder Ziegen	CHF/St. ~ pce	-	40	...	256	191	- 25.3	Ovins et caprins
Geflügel	CHF/St. ~ pce	0.15	0.42	...	0.39	0.46	18.0	Volaille
Fleisch	CHF/kg	2.85	3.14	10.3	2.21	2.41	9.2	Viande
Geniessbare Schlachtnebenprodukte	CHF/kg	0.39	0.54	37.5	0.39	0.46	18.3	Abats comestibles
Milch und Rahm	CHF/kg	1.84	2.33	27.2	1.64	1.72	4.3	Lait et crème
Milch und Rahm, eingedickt oder gesüsst	CHF/kg	3.28	2.83	- 13.7	3.33	2.34	- 29.8	Lait et crème concentré ou additionné
Jogurt, Buttermilch, Kefir usw.	CHF/kg	3.32	3.54	6.6	3.38	3.37	- 0.2	Yogourt, babeurre, képhir etc.
Molke, Milchbestandteile	CHF/kg	0.25	0.36	44.0	0.28	0.24	- 14.1	Lactosérum, composants du lait
Butter	CHF/kg	3.77	4.23	12.1	3.01	3.11	3.3	Beurre
Käse und Quark	CHF/kg	9.46	9.29	- 1.8	8.92	8.76	- 1.8	Fromage et caillebotte
Rindersperma	CHF/Dos.	4.69	4.82	2.6	4.01	3.97	- 0.9	Sperme de taureaux
Gemüse	CHF/kg	0.62	0.89	44.3	1.08	0.88	- 18.2	Légumes
Früchte	CHF/kg	3.29	3.11	- 5.5	2.25	2.60	15.6	Fruits
Kaffee	CHF/kg	33.74	28.99	- 14.1	31.17	29.83	- 4.3	Café
Zuckerwaren ohne Kakaogehalt und weisse Schokolade	CHF/kg	7.39	6.52	- 11.8	6.84	7.08	3.5	Sucreries sans cacao, chocolat blanc
Schokolade und kakaohaltige Lebensmittel	CHF/kg	7.64	7.43	- 2.7	7.30	7.32	0.1	Chocolat et préparations contenant du cacao
Wasser ohne Zusatzstoffe	CHF/kg	0.00	0.02	...	0.00	0.00	56.7	Eaux non additionnées
Wasser mit Zusatzstoffen	CHF/kg	2.38	2.38	- 0.0	2.19	2.24	2.5	Eaux additionnées
Wein	CHF/kg	108.91	126.66	16.3	79.36	81.85	3.1	Vin
Zubereitete Tierfutter	CHF/kg	1.89	2.12	12.5	1.97	2.04	3.6	Prép. pour l'alimentat. des animaux
Zigarren und Zigaretten	CHF/kg	18.52	22.00	18.8	19.20	21.48	11.9	Cigares et cigarettes
Importpreis ~ Prix d'importation								
Pferde, Esel, Maultiere	CHF/St. ~ pce	106 911	176 020	64.6	14 844	14 447	- 2.7	Chevaux, ânes, mulets
Rinder	CHF/St. ~ pce	1 940	1 810	- 6.7	1 808	1 844	2.0	Bovins
Schweine	CHF/St. ~ pce	466	360	- 22.8	591	735	24.5	Porcins
Schafe oder Ziegen	CHF/St. ~ pce	286	327	14.5	333	289	- 13.5	Ovins et caprins
Geflügel	CHF/St. ~ pce	3.57	0.95	- 73.4	3.41	4.43	30.2	Volaille
Fleisch	CHF/kg	6.51	7.37	13.1	6.07	6.29	3.6	Viande
Rindfleisch frisch	CHF/kg	13.36	13.74	2.9	8.61	9.41	9.3	Viande bovine fraîches ou réfrig.
Geflügelfleisch	CHF/kg	4.51	4.92	9.1	3.89	3.97	2.2	Viande de volaille
Milch und Rahm	CHF/kg	1.13	0.79	- 30.2	0.79	0.74	- 6.4	Lait et crème
Milch und Rahm, eingedickt oder gesüsst	CHF/kg	3.16	3.23	2.4	3.46	3.35	- 3.0	Lait et crème concentré ou additionné
Jogurt, Buttermilch, Kefir usw.	CHF/kg	1.50	1.48	- 1.9	1.53	1.51	- 0.8	Yogourt, babeurre, képhir etc.
Molke, Milchbestandteile	CHF/kg	3.87	3.16	- 18.4	3.53	3.13	- 11.5	Lactosérum, composants du lait
Butter	CHF/kg	7.78	9.64	23.9	5.09	7.87	54.4	Beurre
Käse und Quark	CHF/kg	6.45	6.29	- 2.5	6.24	6.19	- 0.8	Fromage et caillebotte
Eier in der Schale	CHF/kg	1.86	1.96	5.6	1.77	1.93	8.8	Oeufs en coquilles
Eier ohne Schale	CHF/kg	2.70	2.46	- 9.0	2.61	2.67	2.5	Oeufs sans coquilles
Honig	CHF/kg	5.05	4.47	- 11.4	4.59	4.43	- 3.5	Miel
Rindersperma	CHF/Dos.	18.36	11.52	- 37.3	12.85	11.10	- 13.6	Sperme de taureaux
Gemüse	CHF/kg	1.65	1.83	10.7	1.86	1.68	- 9.8	Légumes
Kartoffeln	CHF/kg	2.34	1.67	- 28.5	1.98	1.94	- 2.4	Pommes de terre
Früchte	CHF/kg	2.11	2.02	- 4.1	2.24	2.27	1.2	Fruits
Zitrusfrüchte	CHF/kg	1.20	1.22	1.9	1.25	1.34	7.7	Agrumes
Kernobst	CHF/kg	1.70	1.10	- 35.1	1.29	1.21	- 6.2	Pommes, poires et coings
Steinobst	CHF/kg	3.54	3.00	- 15.2	1.84	2.02	9.5	Fruits à noyau
Kaffee	CHF/kg	4.52	4.38	- 3.2	4.72	4.21	- 11.0	Café
Getreide	CHF/kg	0.42	0.32	- 23.1	0.37	0.33	- 9.7	Céréales
Weizen	CHF/kg	0.34	0.25	- 26.6	0.31	0.27	- 15.1	Froment dur ou tendre
Stroh	CHF/kg	0.14	0.14	- 2.9	0.15	0.14	- 2.8	Pailles et balles de céréales
Heu	CHF/kg	0.23	0.23	- 0.6	0.23	0.23	1.9	Foin
Zubereitungen aus Rindfleisch	CHF/kg	16.28	12.09	- 25.7	13.84	13.46	- 2.7	Préparations et conserv. de viande
Rohr- und Rübenzucker	CHF/kg	0.57	0.68	19.9	0.55	0.56	1.9	Sucres de canne ou de betterave
Wasser ohne Zusatzstoffe	CHF/kg	0.17	0.19	6.6	0.18	0.20	8.9	Eaux non additionnées
Wasser mit Zusatzstoffen	CHF/kg	0.97	0.90	- 6.8	0.85	0.91	6.7	Eaux additionnées
Wein	CHF/kg	5.69	6.32	11.0	5.47	5.70	4.1	Vin

5.12 Landwirtschaftlicher Aussenhandel: Menge Commerce extérieur de produits agricoles: Quantités

Landwirtschaftliche Produkte der Kapitel 1-24 und weiterer Kapitel mit Bezug zur Primärproduktion

Produits agricoles des chapitres 1-24 et d'autres chapitres en relation avec la production du secteur primaire

Kapitel Chapitre	Produkte	Einheit Unité	Einfuhr ~ Importation			Ausfuhr ~ Exportation			Produits
					% Veränd. Variation			% Veränd. Variation	
			2015 Jahr	2016 Année		2015 Jahr	2016 Année		
1	Lebende Tiere	Stk.	726 219	491 744	-32.3	1 377 771	1 662 004	20.6	Animaux vivants
		t	4 250	4 539	6.8	3 620	4 109	13.5	
2	Fleisch	t	109 110	108 208	-0.8	25 845	27 808	7.6	Viande
3	Fische und Meeresfrüchte	t	47 727	47 967	0.5	393	204	-48.0	Poissons et fruits de mer
4	Milch, Eier, Honig	t	148 131	151 125	2.0	181 435	180 125	-0.7	Lait, oeufs, miel
5	Andere tierische Produkte	t	17 650	16 094	-8.8	118 839	120 289	1.2	Autres produits animaux
6	Lebende Pflanzen, Blumen	t	181 365	187 682	3.5	1 119	1 353	20.9	Plantes vivantes, fleurs
7	Gemüse	t	312 349	379 503	21.5	5 257	6 440	22.5	Légumes
8	Früchte	t	548 944	564 236	2.8	7 502	6 952	-7.3	Fruits
9	Kaffee, Tee, Gewürze	t	172 174	176 578	2.6	66 850	72 487	8.4	Café, thé, épices
10	Getreide	t	781 670	875 993	12.1	4 242	9 421	122.1	Céréales
11	Müllereierzeugnisse	t	138 230	131 263	-5.0	8 165	8 071	-1.2	Produits de la minoterie
12	Olsaaten, Samen	t	557 962	641 532	15.0	5 776	3 569	-38.2	Oléagineux et graines
13	Gummis, Pflanzenauszüge	t	6 213	5 955	-4.2	5 429	5 147	-5.2	Gommes et extraits végétaux
14	Flechtstoffe, andere pflanzliche Waren	t	4 343	4 411	1.6	2 017	2 853	41.4	Matières à tresser et autres prod. d'origine végétale
15	Fette und Oele	t	158 906	161 239	1.5	25 359	27 386	8.0	Graisses et huiles
16	Fleisch- und Fischzubereitungen	t	40 602	41 241	1.6	571	1 065	86.4	Prépar. de viande et de poissons
17	Zucker und Zuckerwaren	t	210 992	209 490	-0.7	33 453	28 369	-15.2	Sucres et sucreries
18	Kakao und Zubereitungen aus Kakao	t	116 098	117 204	1.0	121 312	121 635	0.3	Cacao et ses préparations
19	Zubereitungen mit Getreide, Stärke oder Milch	t	224 847	236 091	5.0	167 867	172 410	2.7	Préparations à base de céréales, d'amidons ou de lait
20	Früchte- und Gemüsezubereitungen	t	219 857	225 548	2.6	23 474	21 267	-9.4	Préparat. de légumes et de fruits
21	Verschiedene Lebensmittelzubereitungen	t	134 318	130 133	-3.1	137 010	175 299	27.9	Préparations alimentaires diverses
22	Getränke	t	1 152 061	1 110 360	-3.6	2 167 362	1 451 791	-33.0	Boissons
23	Abfälle, Tierfutter	t	649 900	644 167	-0.9	120 598	116 510	-3.4	Déchets, aliments pour animaux
24	Tabak	t	28 030	25 984	-7.3	30 364	27 532	-9.3	Tabacs
1-24	Total	t	5 965 728	6 196 545	3.9	3 263 860	2 592 093	-20.6	Total
40	Kautschuk und dessen Produkte	t	198 780	202 838	2.0	79 014	78 611	-0.5	Caoutchouc et ses produits
41	Häute, Leder	t	1 363	979	-28.2	17 060	16 948	-0.7	Peaux et cuirs
42	Lederwaren	t	26 683	26 566	-0.4	5 502	6 027	9.5	Ouvrages en cuir
43	Pelzfelle, Pelzwerk	t	432	464	7.3	47	31	-33.0	Pelletteries et fourrures
44	Holz, Holzkohle und Holzwaren	t	1 814 386	1 802 979	-0.6	1 607 165	1 543 595	-4.0	Bois, charbon de bois et ouvrages en bois
45	Kork und Korkwaren	t	4 865	4 753	-2.3	479	500	4.3	Liège et ouvrages en liège
46	Flechtwaren und Korbmacherwaren	t	3 067	2 921	-4.7	74	81	10.5	Ouvrages de sparterie ou de vannerie
51	Wolle, Tierhaare und deren Gewebe	t	2 611	2 554	-2.2	1 705	1 730	1.5	Laine, poils et ses tissus
52	Baumwolle	t	21 254	19 825	-6.7	8 022	7 000	-12.7	Coton
53	Andere pflanzliche Spinnstoffe	t	2 409	2 512	4.3	176	116	-33.9	Autres fibres textiles végétales

Eidgenössische Zollverwaltung (EZV)

Administration fédérale des douanes (AFD)

Einfuhr- und Ausfuhrmenge der Kapitel 1-24 nach Monaten Quantités des exportations et des importations des chapitres 1-24 par mois

In 1000 Tonnen ~ En 1000 tonnes

— 2016 — 2015 — 2014 — 2013

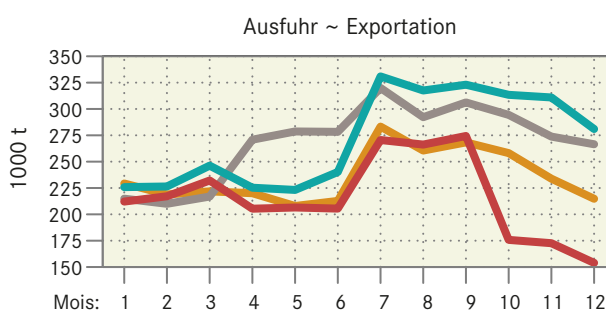
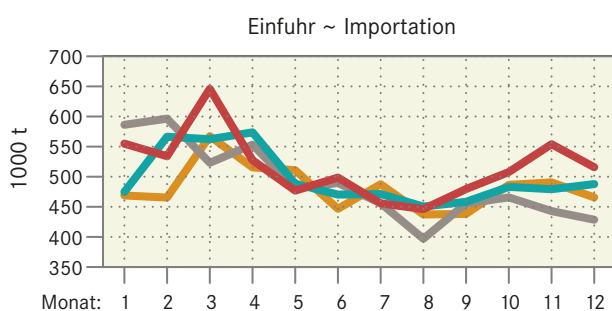

5.13 Landwirtschaftlicher Aussenhandel: Wert Commerce extérieur de produits agricoles: Valeur

Aussenhandel der Kapitel 1-24 und weiterer Kapitel mit Bezug zur Primärproduktion, in 1000 CHF

Commerce extérieur des chapitres 1-24 et d'autres chapitres en relation avec la production du secteur primaire, en 1000 CHF

Kapitel Chapitre	Produkte	Einfuhr ~ Importation		%- Veränd. Variation	Ausfuhr ~ Exportation		%- Veränd. Variation	Produits
		2015 Jahr	2016 Année		2015 Jahr	2016 Année		
1	Lebende Tiere	86 947	86 833	-0.1	24 638	25 792	4.7	4.7 Animaux vivants
2	Fleisch	662 642	680 975	2.8	57 156	67 126	17.4	17.4 Viande
3	Fische und Meeresfrüchte	523 603	570 912	9.0	5 049	5 197	2.9	2.9 Poissons et fruits de mer
4	Milch, Eier, Honig	533 392	544 293	2.0	676 504	689 436	1.9	1.9 Lait, oeufs, miel
5	Andere tierische Produkte	63 989	65 235	1.9	29 855	31 825	6.6	6.6 Autres produits animaux
6	Lebende Pflanzen, Blumen	523 779	545 170	4.1	4 740	5 647	19.2	19.2 Plantes vivantes, fleurs
7	Gemüse	581 338	637 226	9.6	5 662	5 672	0.2	0.2 Légumes
8	Früchte	1 229 849	1 279 656	4.0	16 848	18 052	7.1	7.1 Fruits
9	Kaffee, Tee, Gewürze	836 160	778 964	-6.8	1 972 876	2 049 978	3.9	3.9 Café, thé, épices
10	Getreide	289 464	292 884	1.2	5 258	7 917	50.6	50.6 Céréales
11	Müllereierzeugnisse	81 212	80 552	-0.8	9 361	10 438	11.5	11.5 Produits de la minoterie
12	Oelsaaten, Samen	229 202	246 695	7.6	17 345	16 293	-6.1	-6.1 Oléagineux et graines
13	Gummis, Pflanzenauszüge	73 395	77 243	5.2	98 366	98 619	0.3	0.3 Gommages et extraits végétaux
14	Flechtstoffe, andere pflanzliche Waren	3 432	3 715	8.3	130	141	8.0	8.0 Matières à tresser et autres prod. d'origine végétale
15	Fette und Oele	340 580	348 308	2.3	76 197	76 560	0.5	0.5 Graisses et huiles
16	Fleisch- und Fischzubereitungen	347 060	354 437	2.1	6 665	9 000	35.0	35.0 Prépar. de viande et de poissons
17	Zucker und Zuckerwaren	229 403	235 488	2.7	174 045	167 182	-3.9	-3.9 Sucres et sucreries
18	Kakao und Zubereitungen aus Kakao	597 497	605 350	1.3	852 502	855 127	0.3	0.3 Cacao et ses préparations
19	Zubereitungen mit Getreide, Stärke oder Milch	708 142	754 779	6.6	692 025	750 961	8.5	8.5 Préparations à base de céréales, d'amidons ou de lait
20	Früchte- und Gemüsezubereit.	488 285	511 126	4.7	74 263	76 264	2.7	2.7 Préparat. de légumes et de fruits
21	Verschiedene Lebensmittelzubereitungen	632 800	667 796	5.5	996 872	1 028 807	3.2	3.2 Préparations alimentaires diverses
22	Getränke	1 744 397	1 794 035	2.8	1 957 894	1 985 174	1.4	1.4 Boissons
23	Abfälle, Tierfutter	467 466	441 123	-5.6	198 417	201 497	1.6	1.6 Déchets, aliments pour animaux
24	Tabak	261 030	273 214	4.7	554 778	560 952	1.1	1.1 Tabacs
1-24 Total		11 535 063	11 876 009	3.0	8 507 444	8 743 657	2.8	Total
40	Kautschuk und dessen Produkte	1 168 090	1 190 070	1.9	376 361	373 099	-0.9	-0.9 Caoutchouc et ses produits
41	Häute, Leder	67 100	62 643	-6.6	107 153	92 731	-13.5	-13.5 Peaux et cuirs
42	Lederwaren	1 062 638	1 129 432	6.3	449 906	472 970	5.1	5.1 Ouvrages en cuir
43	Pelzfelle, Pelzwerk	42 548	41 497	-2.5	10 226	7 709	-24.6	-24.6 Pelleteries et fourrures
44	Holz, Holzkohle und Holzwaren	1 752 479	1 799 794	2.7	529 357	552 613	4.4	4.4 Bois, charbon de bois et ouvrages en bois
45	Kork und Korkwaren	25 961	26 290	1.3	6 470	7 022	8.5	8.5 Liège et ouvrages en liège
46	Flechtwaren und Korbmacherwaren	19 502	19 579	0.4	782	780	-0.3	-0.3 Ouvrages de sparterie ou de vannerie
51	Wolle, Tierhaare und deren Gewebe	82 729	78 147	-5.5	46 267	50 122	8.3	8.3 Laine, poils et ses tissus
52	Baumwolle	172 427	157 678	-8.6	196 331	173 297	-11.7	-11.7 Coton
53	Andere pflanzliche Spinnstoffe	11 998	12 246	2.1	3 702	3 737	1.0	1.0 Autres fibres textiles végétales

Eidgenössische Zollverwaltung (EZV)

Administration fédérale des douanes (AFD)

Einfuhr- und Ausfuhrwert der Kapitel 1-24 nach Monaten Valeur des exportations et des importations des chapitres 1-24 par mois

In Millionen CHF ~ En millions de CHF

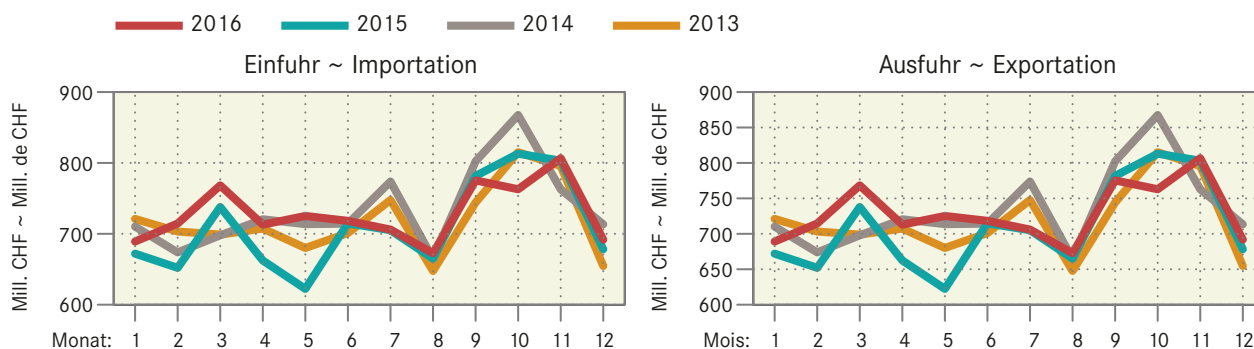

5.14 Landwirtschaftlicher Aussenhandel mit der EU: Menge Commerce extérieur de produits agricoles avec l'UE: Quantités

Aussenhandel der Kapitel 1-24 und weiterer Kapitel mit Bezug zur Primärproduktion

Commerce extérieur des chapitres 1-24 et d'autres chapitres en relation avec la production du secteur primaire

Kapitel Chapitre	Produkte	Einheit Unité	Einfuhr ~ Importation			Ausfuhr ~ Exportation			Produits
			2015	2016	%- Veränd. Variation	2015	2016	%- Veränd. Variation	
			Jahr	Année		Jahr	Année		
1	Lebende Tiere	Stk.	724 916	490 798	- 32.3	1 377 180	1 661 271	20.6	Animaux vivants
		t	4 157	4 450	7.1	3 602	4 081	13.3	
2	Fleisch	t	73 927	76 031	2.8	24 402	27 048	10.8	Viande
3	Fische und Meeresfrüchte	t	29 105	29 703	2.1	242	129	- 46.6	Poissons et fruits de mer
4	Milch, Eier, Honig	t	140 708	143 325	1.9	146 852	136 126	- 7.3	Lait, oeufs, miel
5	Andere tierische Produkte	t	14 890	13 236	- 11.1	118 831	120 256	1.2	Autres produits animaux
6	Lebende Pflanzen, Blumen	t	176 082	182 394	3.6	1 107	1 329	20.1	Plantes vivantes, fleurs
7	Gemüse	t	265 184	327 146	23.4	5 116	6 299	23.1	Légumes
8	Früchte	t	324 117	328 573	1.4	6 632	6 343	- 4.4	Fruits
9	Kaffee, Tee, Gewürze	t	23 274	29 055	24.8	53 096	56 686	6.8	Café, thé, épices
10	Getreide	t	616 487	686 222	11.3	3 410	9 348	174.2	Céréales
11	Müllereierzeugnisse	t	136 831	129 412	- 5.4	8 105	8 013	- 1.1	Produits de la minoterie
12	Oelsaaten, Samen	t	539 292	623 853	15.7	5 695	3 451	- 39.4	Oléagineux et graines
13	Gummis, Pflanzenauszüge	t	4 197	4 097	- 2.4	4 190	3 971	- 5.2	Gommes et extraits végétaux
14	Flechtstoffe, andere pflanzliche Waren	t	3 392	3 206	- 5.5	2 014	2 850	41.5	Matières à tresser et autres prod. d'origine végétale
15	Fette und Oele	t	86 187	88 414	2.6	23 950	25 738	7.5	Graisses et huiles
16	Fleisch- und Fischzubereitungen	t	27 478	27 740	1.0	495	631	27.5	Prépar. de viande et de poissons
17	Zucker und Zuckerwaren	t	193 276	189 762	- 1.8	21 724	17 456	- 19.6	Sucres et sucreries
18	Kakao und Zubereitungen aus Kakao	t	71 822	76 028	5.9	79 880	77 853	- 2.5	Cacao et ses préparations
19	Zubereitungen mit Getreide, Stärke oder Milch	t	217 276	227 337	4.6	120 593	119 883	- 0.6	Préparations à base de céréales, d'amidons ou de lait
20	Früchte- und Gemüsezubereit.	t	152 860	156 773	2.6	12 669	11 097	- 12.4	Préparat. de légumes et de fruits
21	Verschiedene Lebensmittelzubereitungen	t	114 834	114 028	- 0.7	105 294	143 900	36.7	Préparations alimentaires diverses
22	Getränke	t	1 091 415	1 036 396	- 5.0	1 682 700	988 851	- 41.2	Boissons
23	Abfälle, Tierfutter	t	387 803	384 792	- 0.8	119 177	115 195	- 3.3	Déchets, aliments pour animaux
24	Tabak	t	13 879	13 059	- 5.9	3 224	2 866	- 11.1	Tabacs
1-24 Total		t	4 708 474	4 895 032	4.0	2 553 000	1 889 402	- 26.0	Total
40	Kautschuk und dessen Produkte	t	162 344	162 367	0.0	57 367	55 948	- 2.5	Caoutchouc et ses produits
41	Häute, Leder	t	1 275	944	- 26.0	16 712	16 697	- 0.1	Peaux et cuirs
42	Lederwaren	t	5 965	5 815	- 2.5	3 955	4 265	7.8	Ouvrages en cuir
43	Pelzfelle, Pelzwerk	t	82	85	4.3	44	29	- 34.2	Pelleteries et fourrures
44	Holz, Holzkohle und Holzwaren	t	1 766 283	1 753 730	- 0.7	1 501 989	1 415 973	- 5.7	Bois, charbon de bois et ouvrages en bois
45	Kork und Korkwaren	t	4 779	4 659	- 2.5	291	307	5.3	Liège et ouvrages en liège
46	Flechtwaren und Korbmacherwaren	t	741	659	- 11.1	73	64	- 11.6	Ouvrages de sparterie ou de vannerie
51	Wolle, Tierhaare und deren Gewebe	t	2 069	2 036	- 1.6	1 582	1 621	2.4	Laine, poils et ses tissus
52	Baumwolle	t	13 829	13 540	- 2.1	6 803	5 980	- 12.1	Coton
53	Andere pflanzliche Spinnstoffe	t	1 548	1 417	- 8.5	162	97	- 40.2	Autres fibres textiles végétales

Eidgenössische Zollverwaltung (EZV)

Administration fédérale des douanes (AFD)

Einfuhr- und Ausfuhrmenge der Kapitel 1-24 nach Monaten Quantités des exportations et des importations des chapitres 1-24 par mois

In 1000 Tonnen ~ En 1000 tonnes

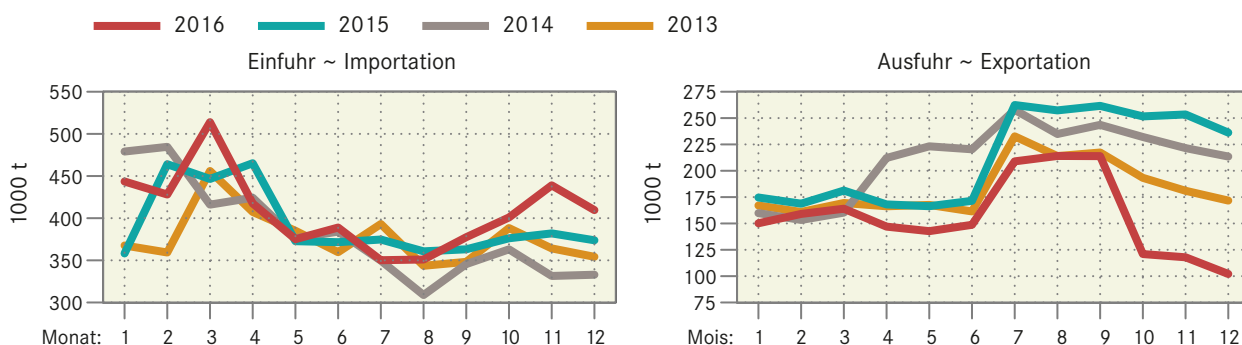

5.15 Landwirtschaftlicher Aussenhandel mit der EU: Wert Commerce extérieur de produits agricoles avec l'UE: Valeur

Aussenhandel der Kapitel 1-24 und weiterer Kapitel mit Bezug zur Primärproduktion, in 1000 CHF

Commerce extérieur des chapitres 1-24 et d'autres chapitres en relation avec la production du secteur primaire, en 1000 CHF

Kapitel Chapitre	Produkte	Einfuhr ~ Importation			Ausfuhr ~ Exportation			Produits
		2015	2016	%- Veränd.	2015	2016	%- Veränd.	
		Jahr	Année	Variation	Jahr	Année	Variation	
1	Lebende Tiere	81 270	82 585	1.6	16 346	11 821	-27.7	Animaux vivants
2	Fleisch	373 502	404 454	8.3	55 528	66 183	19.2	Viande
3	Fische und Meeresfrüchte	326 527	366 283	12.2	4 373	4 454	1.9	Poissons et fruits de mer
4	Milch, Eier, Honig	500 671	516 106	3.1	470 798	476 941	1.3	Lait, oeufs, miel
5	Andere tierische Produkte	43 695	43 777	0.2	28 997	30 257	4.3	Autres produits animaux
6	Lebende Pflanzen, Blumen	474 029	498 059	5.1	4 590	5 377	17.2	Plantes vivantes, fleurs
7	Gemüse	451 968	504 924	11.7	5 161	5 005	-3.0	Légumes
8	Früchte	644 318	687 955	6.8	13 212	14 732	11.5	Fruits
9	Kaffee, Tee, Gewürze	177 149	201 967	14.0	1 526 514	1 585 046	3.8	Café, thé, épices
10	Getreide	195 723	201 028	2.7	4 484	7 788	73.7	Céréales
11	Müllereierzeugnisse	78 355	76 874	-1.9	9 158	10 154	10.9	Produits de la minoterie
12	Oelsaaten, Samen	180 979	197 379	9.1	16 457	15 392	-6.5	Oléagineux et graines
13	Gummis, Pflanzenauszüge	56 444	60 913	7.9	63 599	60 054	-5.6	Gommes et extraits végétaux
14	Flechtstoffe, andere pflanzliche Waren	2 157	2 295	6.4	104	124	19.3	Matières à tresser et autres prod. d'origine végétale
15	Fette und Oele	187 307	195 644	4.5	45 658	46 485	1.8	Graisses et huiles
16	Fleisch- und Fischzubereitungen	255 432	258 912	1.4	6 047	6 962	15.1	Prépar. de viande et de poissons
17	Zucker und Zuckerwaren	201 540	206 025	2.2	95 679	90 318	-5.6	Sucres et sucreries
18	Kakao und Zubereitungen aus Kakao	445 768	462 242	3.7	537 825	526 040	-2.2	Cacao et ses préparations
19	Zubereitungen mit Getreide, Stärke oder Milch	677 173	715 535	5.7	377 021	375 541	-0.4	Préparations à base de céréales, d'amidons ou de lait
20	Früchte- und Gemüsezubereit.	332 044	354 575	6.8	37 334	36 616	-1.9	Préparat. de légumes et de fruits
21	Verschiedene Lebensmittelzubereitungen	541 350	572 701	5.8	638 101	684 546	7.3	Préparations alimentaires diverses
22	Getränke	1 595 052	1 628 438	2.1	685 199	717 638	4.7	Boissons
23	Abfälle, Tierfutter	307 850	295 566	-4.0	181 229	184 063	1.6	Déchets, aliments pour animaux
24	Tabak	140 959	152 145	7.9	39 225	37 793	-3.7	Tabacs
1-24 Total		8 271 259	8 686 385	5.0	4 862 641	4 999 329	2.8	Total
40	Kautschuk und dessen Produkte	942 252	949 005	0.7	263 044	255 951	-2.7	Caoutchouc et ses produits
41	Häute, Leder	55 661	54 069	-2.9	85 098	79 625	-6.4	Peaux et cuirs
42	Lederwaren	583 825	620 339	6.3	213 587	230 702	8.0	Ouvrages en cuir
43	Pelzfelle, Pelzwerk	27 275	25 643	-6.0	9 414	6 792	-27.9	Pelletteries et fourrures
44	Holz, Holzkohle und Holzwaren	1 604 825	1 651 509	2.9	432 988	434 703	0.4	Bois, charbon de bois et ouvrages en bois
45	Kork und Korkwaren	25 243	25 570	1.3	5 868	6 389	8.9	Liège et ouvrages en liège
46	Flechtwaren und Korbmacherwaren	3 987	4 101	2.9	767	720	-6.1	Ouvrages de sparterie ou de vannerie
51	Wolle, Tierhaare und deren Gewebe	77 343	72 720	-6.0	37 304	42 461	13.8	Laine, poils et ses tissus
52	Baumwolle	126 025	115 614	-8.3	148 634	133 240	-10.4	Coton
53	Andere pflanzliche Spinnstoffe	9 432	9 372	-0.6	2 686	2 526	-6.0	Autres fibres textiles végétales

Eidgenössische Zollverwaltung (EZV)

Administration fédérale des douanes (AFD)

Einfuhr- und Ausfuhrwert der Kapitel 1-24 nach Monaten Valeur des exportations et des importations des chapitres 1-24 par mois

In Millionen CHF ~ En millions de CHF

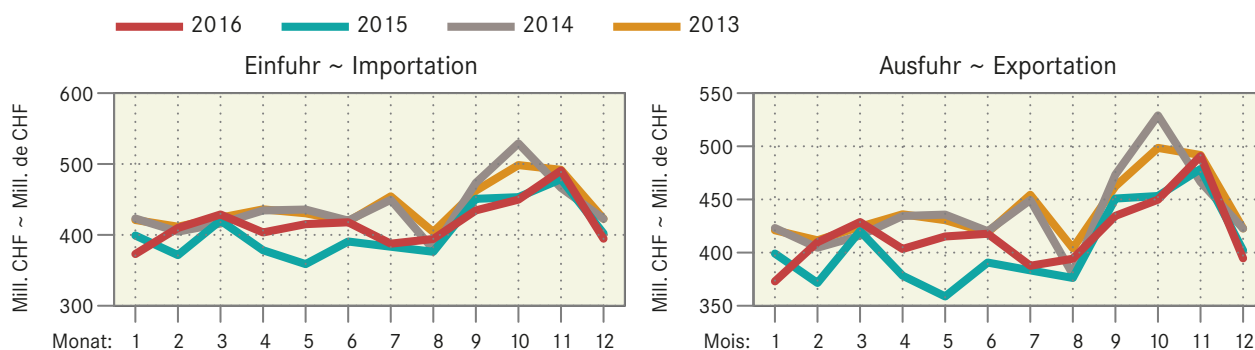

5.16 Aussenhandelsindex, 1997 = 100 Indice du commerce extérieur, 1997 = 100

Von der Eidg. Zollverwaltung berechnet mit laufender jährlicher Basis und nach Methode Irving Fisher

Calculé par l'Administration fédérale des douanes avec base courante annuelle et selon la méthode d'Irving Fisher

Jahre Monate	Konsumfertige Nahrungsmittel				Ausgangsstoffe für die Nahrungsmittelindustrie			
	Denrées alimentaires prêtes à la consommation				Matières premières pour l'industrie alimentaire			
	Einfuhr ~ Importation		Ausfuhr ~ Exportation		Einfuhr ~ Importation		Ausfuhr ~ Exportation	
	Volumen	Preis	Volumen	Preis	Volumen	Preis	Volumen	Preis
Années Mois	Volume	Prix	Volume	Prix	Volume	Prix	Volume	Prix
2008	146.4	109.9	175.5	125.7	155.5	113.8	181.2	79.5
2009	146.1	105.3	178.1	125.6	148.1	109.7	174.6	86.5
2010	151.5	101.1	187.6	125.4	154.2	107.6	178.5	85.7
2011	152.2	96.1	198.4	122.3	162.4	112.4	202.8	78.0
2012	153.2	95.7	205.7	121.0	160.4	109.8	174.1	89.1
2013	163.4	98.7	218.4	124.8	165.7	100.4	151.3	95.0
2014	164.3	99.7	229.5	120.1	166.2	101.8	141.0	98.3
2015	166.0	94.6	227.6	115.5	166.3	102.9	147.0	95.7
2016 *	173.7	95.3	243.9	111.4	167.5	97.1	156.2	94.8
2015								
Jan	154.3	97.4	205.1	118.7	164.4	103.2	142.5	100.9
Fév	150.6	97.2	205.8	115.7	150.2	102.2	132.4	99.1
Mars	182.8	95.4	233.6	114.4	178.8	103.3	121.4	100.4
Avr	164.1	95.7	212.8	113.8	176.8	103.6	113.4	97.6
Mai	160.5	95.0	198.1	112.1	153.8	100.8	126.6	97.4
Juin	168.8	93.5	227.8	113.2	174.2	103.9	149.2	91.3
Juil	155.0	93.1	211.3	115.9	168.1	103.4	179.8	92.0
Août	147.8	95.0	207.0	116.0	164.2	102.9	139.4	100.7
Sep	160.1	96.4	261.6	117.2	168.4	103.0	163.4	94.2
Oct	165.5	96.5	259.1	119.9	177.0	103.2	159.9	96.4
Nov	173.5	98.2	259.2	118.4	173.4	102.8	172.9	97.9
Déc	180.1	98.5	232.3	118.3	146.1	102.6	145.6	94.8
2016*								
Jan	153.2	97.1	212.9	115.0	159.8	99.4	146.0	93.6
Feb	167.4	98.2	230.8	112.6	171.5	99.6	148.2	97.5
Mrz	183.9	97.9	248.5	112.4	161.4	96.5	123.2	98.7
Apr	173.6	96.5	234.4	111.3	164.9	95.6	137.4	95.3
Mai	181.8	97.0	239.1	110.9	160.0	96.4	151.2	94.9
Jun	180.7	95.0	237.7	109.9	175.1	96.5	167.3	93.9
Jul	152.9	96.0	230.2	110.4	173.2	96.0	145.7	94.4
Aug	169.5	90.9	236.0	109.8	152.6	96.4	169.3	91.7
Sep	163.2	97.0	267.9	110.2	169.3	94.9	169.7	96.8
Okt	169.2	96.8	262.7	112.5	166.6	96.9	189.0	96.3
Nov	179.6	98.3	284.8	112.5	196.4	98.6	177.4	96.2
Dez	180.7	98.4	238.1	111.3	156.3	99.5	136.8	96.9

Eidgenössische Zollverwaltung (EZV)

Administration fédérale des douanes (AFD)

5.17 Durchschnittliche Importpreise von landwirtschaftlichen Produkten Prix moyens à l'importation de produits agricoles

Soweit nichts anderes angegeben wird, sind die Preise in CHF pro Tonne; unverzollt franko Schweizer Grenze; ZK = Zollkontingent
Es werden nur Importe von mindestens einer Tonne pro Land und Monat berücksichtigt (Ausnahme: Rindersperma).
Sans autre indication, les prix sont en CHF par tonne; non dédouanés franco frontière Suisse; ct = contingent tarifaire
Les importations sont seulement prises en compte à partir d'une tonne par pays et mois (exception: Sperme de taureaux).

Tarifrnr.	Produkt.	Jahr	Monat ~ mois					
N° du tarif	Produit	Année	1/2	3/4	5/6	7/8	9/10	11/12
Milchprodukte ~ produits laitiers								
402 1000	Magermilchpulver	2015	6 609	8 125	6 288	7 174	10 390	2 333
	Lait maigre en poudre	2016	16 635	8 047	6 915	5 491	11 213	5 742
406 1010	Mascarpone, Ricotta Romana	2015	3 940	3 817	3 783	3 699	3 789	3 785
	Mascarpone, Ricotta Romana	2016	3 881	3 670	3 778	3 442	3 401	3 421
406 1020	Mozzarella	2015	4 374	4 473	4 507	4 461	4 587	4 552
	Mozzarella	2016	4 555	4 530	4 688	4 404	4 558	4 480
406 1090	Friskhäse und Quark	2015	4 594	4 657	4 792	4 967	4 592	4 829
	Fromages frais et caillebotte	2016	4 633	4 728	4 774	4 834	4 531	4 617
406 2090	Reibkäse (ohne Halbhartkäse)	2015	8 139	7 566	7 239	7 200	7 686	7 721
	Fromages râpés (sans pâte demi-dure)	2016	7 756	7 683	7 730	7 567	7 568	7 680
406 3010	Schmelzkäse mit anerkanntem Zeugnis	2015	5 329	4 928	4 694	4 440	4 648	5 093
	Fromages fondus avec certificat reconnu	2016	5 596	4 997	4 902	4 830	4 661	4 790
406 4010	Danablu, Gorgonzola, Roquefort	2015	6 702	6 491	6 485	6 263	6 507	6 749
	Danablu, Gorgonzola, Roquefort	2016	6 838	6 785	6 571	6 118	6 121	6 407
406 4021	Roquefort mit Ursprungsnachweis	2015	12 771	12 752	13 113	13 069	13 355	13 342
	Roquefort avec preuve d'origine	2016	13 665	13 809	13 409	12 871	13 138	12 966
406 4029	Weichkäse mit Schimmelbildung	2015	8 098	7 904	7 920	8 085	8 209	8 521
	Fromages à pâte molle persillés	2016	8 335	8 545	8 400	8 283	8 269	8 374
406 4081	Halbhartkäse mit Schimmelbildung	2015	12 141	13 945	13 774	13 793	13 066	10 960
	Fromages à pâte demi-dure persillés	2016	11 141	9 552	10 984	10 410	10 861	11 502
406 9011	Brie, Camembert, Reblochon und ähnliche	2015	7 886	7 625	7 447	7 556	7 827	8 120
	Brie, Camembert, Reblochon et pareils	2016	7 932	7 623	7 795	7 897	8 124	7 698
406 9019	Andere Weichkäse	2015	7 610	7 429	7 155	7 313	7 447	7 769
	Autres fromages à pâte molle	2016	7 610	7 572	7 447	7 279	7 427	7 452
406 9091	Halbhartkäse, a.n.g.	2015	7 485	7 373	6 761	6 857	6 881	6 918
	Fromages à pâte demi-dure, n.d.a.	2016	6 895	6 520	6 592	6 376	6 697	6 566
406 9099	Hartkäse, a.n.g.	2015	7 832	7 782	7 625	7 598	8 330	8 710
	Fromages à pâte dure, n.d.a.	2016	8 595	8 306	8 209	8 176	8 608	8 397
Eier ~ oeufs								
407 2110	Eier in Schale, ZK Nr. 9	2015	1 419	1 389	1 404	1 464	1 555	1 533
	Oeufs en coquilles, ct n° 9	2016	1 593	1 602	1 696	1 636	1 599	1 573
Honig ~ miel								
409 0000	Honig, natürlich	2015	4 739	4 582	4 332	4 395	4 522	5 007
	Miel naturel	2016	4 857	4 792	4 682	4 069	4 080	4 395
Rindersperma¹ ~ Sperme de taureaux¹								
511 1010	Rindersperma, ZK Nr. 12	2015	12.61	13.13	12.54	17.03	9.28	15.33
	Sperme de taureaux, ct n° 12	2016	11.86	9.10	10.85	18.00	9.36	13.82
Kartoffeln ~ pommes de terre								
701 9010	Kartoffeln firsch oder gekühlt, ZK Nr. 14	2015	587	534	550	284	258	256
	PdT fraîches ou réfrigérées, ct n° 14	2016	397	501	587	364	319	364
Früchte ~ fruits								
803 9000	Bananen frisch oder getrocknet	2015	1 137	1 148	1 164	1 165	1 185	1 194
	Bananes fraîches ou sèches	2016	1 160	1 147	1 140	1 112	1 128	1 125
804 3000	Ananas frisch oder getrocknet	2015	1 105	1 176	1 115	1 110	1 215	1 158
	Ananas frais ou secs	2016	1 207	1 305	1 311	1 300	1 278	1 192
805 1000	Orangen frisch oder getrocknet	2015	1 019	1 008	873	992	1 086	961
	Oranges fraîches ou sèches	2016	1 039	1 058	1 001	1 050	1 112	978
805 5000	Zitronen frisch oder getrocknet	2015	1 182	1 246	1 566	2 018	2 202	1 813
	Citrons frais ou secs	2016	1 717	1 890	2 502	2 603	2 277	1 670
807 1100	Wassermelonen frisch	2015	1 194	971	753	595	702	817
	Pastèques fraîches	2016	928	966	750	590	582	895
809 3010	Pfirsiche frisch	2015	3 799	4 031	2 082	1 503	1 458	5 765
	Pêches fraîches	2016	3 647	3 543	2 198	1 662	1 541	3 218
809 3020	Brugnolen und Nektarinen frisch	2015	2 348	3 019	1 917	1 230	1 275	4 865
	Brugnons et nectarines frais	2016	3 091	3 183	2 018	1 390	1 346	4 510

./.

Durchschnittliche Importpreise von landwirtschaftlichen Produkten Prix moyens à l'importation de produits agricoles

Fortsetzung
suite

Soweit nichts anderes angegeben wird, sind die Preise in CHF pro Tonne; unverzollt franko Schweizer Grenze; ZK = Zollkontingent
Es werden nur Importe von mindestens einer Tonne pro Land und Monat berücksichtigt (Ausnahme: Rindersperma).
Sans autre indication, les prix sont en CHF par tonne; non dédouanés franco frontière Suisse; ct = contingent tarifaire
Les importations sont seulement prises en compte à partir d'une tonne par pays et mois (exception: Sperme de taureaux).

Tarifnr.	Produkt.	Jahr	Monat ~ mois					
N° du tarif	Produit	Année	1/2	3/4	5/6	7/8	9/10	11/12
Getreide zur menschlichen Ernährung ~ Céréales pour l'alimentation humaine								
1001 1921	Hartweizen, ZK Nr. 26	2015	392	437	393	527	429	410
	Blé dur, ct n° 26	2016	421	368	366	197	262	263
1001 9921	Weizen und Mengkorn, ZK Nr. 27	2015	415	335	...	425	517	403
	Blé tendre, ct n° 27	2016	409	402	...	308	352	...
1006 3090	Reis geschliffen, poliert oder glasiert	2015	1 101	1 134	1 206	1 179	1 130	1 097
	Riz blanchi, poli ou glacé	2016	1 118	1 023	997	1 059	1 007	1 082
Getreide zu Futterzwecken ~ céréales pour l'alimentation des animaux								
1001 9939	Futterweizen	2015	223	220	203	404	302	238
	Blé fourrager	2016	207	195	292	206	277	204
1003 9059	Gerste	2015	210	201	258	368	291	331
	Orge	2016	232	205	227	282	403	253
1004 9039	Hafer	2015	237	237	218	220	237	228
	Avoine	2016	236	243	240	237	260	244
1005 9039	Mais	2015	233	218	210	221	215	273
	Maïs	2016	222	234	221	212	209	280
Eiweissfuttermittel ~ aliments protéiques pour animaux								
2303 1011	Kartoffelprotein	2015	1 105	1 116	1 137	1 167	1 182	1 079
	Protéine de pommes de terre	2016	1 148	1 124	1 203	1 248	1 090	1 064
2304 0010	Sojaextraktionsschrot und -ölkuchen	2015	588	567	521	512	529	514
	Tourteaux de soja	2016	508	491	480	507	529	506
2306 4110	Rapsextraktionsschrot und -ölkuchen	2015	281	262	270	274	274	263
	Tourteaux de colza	2016	252	263	264	254	247	240

¹ In CHF pro Dose

¹ En CHF par dose

Eidgenössische Zollverwaltung (EZV)

Administration fédérale des douanes (AFD)

Importpreise einiger Produkte

Prix à l'importation de quelques produits

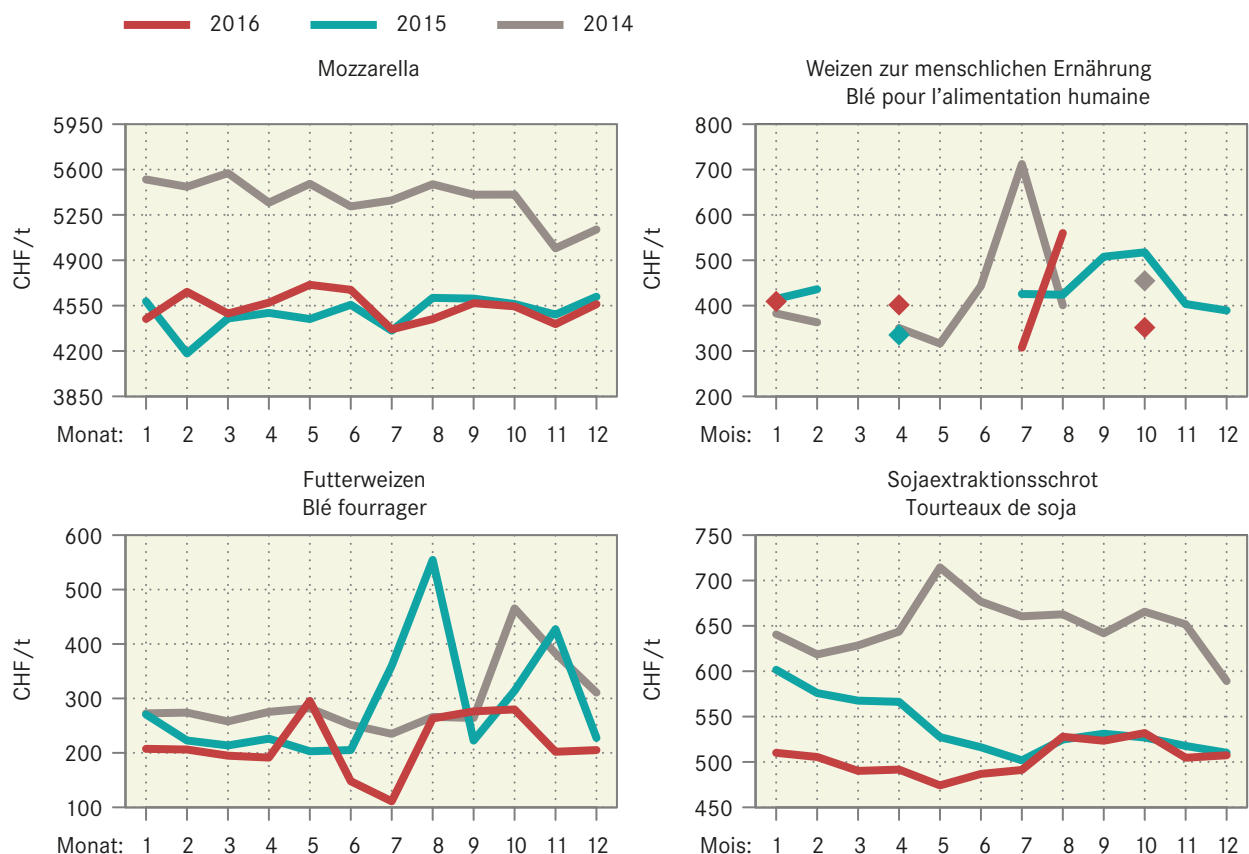

6. Preise ~ Prix

Die Preise für grosses Schlachtvieh waren im Januar mit 9,34 CHF/ kg SG für Muni MT T3 QM leicht tiefer als im Dezember 2015, lagen jedoch etwas höher als im Vorjahresmonat (Tabelle 6.3). Deutlich ins Januarloch fielen die Kälberpreise, welche sowohl im Vergleich zum Vormonat wie auch zum Januar 2015 deutlich tiefer ausfielen (Tabelle 6.4). Die Preise für Tränkekälber gingen im Januar eher zurück, lagen dabei jedoch für die meisten Kategorien über den Preisen des Vorjahresmonats (Tabelle 6.5). Die Preise für Mastschweine bewegen sich seit September 2016 nicht mehr. Nur die Preise für Zuchtsauen sind weiter zurückgegangen (Tabelle 6.6). Die Preise für Jäger steigen an und diese Tendenz dürfte in den nächsten Monaten anhalten. Die Preise für Schlachtlämmer und -schafe sind im Januar gegenüber den Preisen des Vormonats zurückgegangen. Es folgt die übliche Durststrecke bis Ostern (Tabelle 6.7). Der Produzentenpreisindex lag im Dezember 2016 um 2% höher als vor Jahresfrist (Tabelle 6.11 und 6.12). Den grössten negativen Einfluss haben die tiefen Milchpreise. Der Einkaufspreisindex lag im Dezember um 1,7% tiefer als im Jahr zuvor (Tabellen 6.16 und 6.17). Die Preise für Verbrauchsgüter haben jedoch leicht ansteigende Tendenz, v.a. wegen den Preisen für Energie und Schmierstoffe. Die Milchpreise auf dem Weltmarkt waren im Januar leicht rückläufig, allerdings auf höherem Niveau als im Vorjahr (Tabelle 6.30). Deutlich angestiegen sind auf dem Weltmarkt die Preise für Raps (Tabelle 6.29) und Zucker (Tabelle 6.32).

En janvier, les prix du gros bétail de boucherie s'élevaient à 9.34 CHF/kg PM pour les taureaux MT T3 AQ, soit un peu moins qu'en décembre 2016, mais un peu plus qu'en janvier 2016 (tableau 6.3). Le creux de janvier a impacté les prix des veaux : ceux-ci montraient un net recul, que ce soit par rapport au mois précédent ou à janvier 2016 (tableau 6.4). Les prix des veaux maigres ont eu tendance à baisser en janvier, mais ils sont restés supérieurs aux prix de janvier 2016 dans la plupart des catégories (tableau 6.5). Les prix des porcs à l'engrais restent figés depuis septembre 2016. Seuls les prix des truies d'élevage ont encore reculé (tableau 6.6). Les prix des gorettes augmentent, et cette tendance devrait se poursuivre ces prochains mois. En janvier, les prix des agneaux et des moutons de boucherie ont diminué par rapport au mois précédent. Il s'ensuivra, comme d'habitude, une période plus difficile jusqu'à Pâques (tableau 6.7). En décembre 2016, l'indice des prix à la production agricole était de 2 % plus élevé qu'il y a un an (tableaux 6.11 et 6.12). Ce sont les bas prix du lait qui exercent l'impact le plus négatif. En décembre, l'indice des prix d'achat montrait une baisse de 1,7 % par rapport à 2015 (tableaux 6.16 et 6.17). Les prix des biens de consommation s'inscrivent toutefois dans une légère tendance à la hausse, surtout à cause des prix de l'énergie et des lubrifiants. Les prix du lait affichaient un léger repli sur les marchés internationaux en janvier, mais se situaient à un niveau plus élevé que l'année précédente (tableau 6.30). Ce sont les prix du colza (tableau 6.29) et du sucre (tableau 6.32) qui ont bénéficié d'une nette hausse sur les marchés internationaux.

6.1 Realisierte Bruttopreise an Nutztviehauktionen Prix bruts réalisés lors de mises de bétail

Mittlere Bruttopreise vor Abzug der Auslagen für Futter- und Standgeld sowie Transport und Vermittlung.
Anzahl verkaufte Tiere in Klammern.

Prix bruts moyens avant déduction des frais d'affouragement, d'inscription, de transport et de l'indemnité de l'intermédiaire.
Nombre d'animaux vendus entre parenthèses.

Kategorie - Rasse	2015	2016	2016			2017		Catégorie - race
			November	Dezember	Januar	novembre	décembre	
Kühe								Vaches
Braunvieh	3039 (588)	3012 (486)	2894 (106)	3009 (22)	3073 (42)			Brune
Fleckvieh	3156 (2027)	3103 (2099)	3124 (224)	3088 (195)	3149 (185)			Tachetée rouge
Holstein	3216 (194)	3125 (211)	2892 (13)	3368 (39)	3246 (11)			Holstein
Rinder								Génisses
Milchrassen								Races laitières
Braunvieh	2874 (48)	2874 (83)	...	2983 (54)	...	(1)		Brune
Fleckvieh	3067 (351)	2797 (284)	2530 (48)	2907 (7)	2887 (22)			Tachetée rouge
Holstein	3009 (11)	2639 (97)	...	3680 (16)	3000 (4)			Holstein
Fleischrassen								Races à viande
Angus	4180 (30)	3720 (5)			Angus
Limousin	4361 (28)	4479 (29)	5282 (11)			Limousin
Simmental Mast	4116 (30)	4138 (21)	4533 (12)			Simmental d'engraissement
Charolais			Charolais
Kreuzungen	3517 (63)	3636 (52)			Races à viande
Kühe und Rinder								Vaches et génisses
Milchrassen								Races laitières
Braunvieh	3582 (145)	3333 (169)	...	3078 (64)	...			Brune
Fleckvieh	3171 (87)	3272 (62)			Tachetée rouge
Zuchtkälber								Veaux d'élevage
Milchrassen								Races laitières
Braunvieh	1078 (128)	1258 (56)	...	1086 (11)	...			Brune
Fleckvieh	990 (197)	1042 (165)	1043 (19)	1042 (27)	1118 (114)			Tachetée rouge
Holstein	1323 (10)	975 (12)			Holstein
Zuchtstiere								Taureaux d'élevage
Milchrassen								Races laitières
Braunvieh	2591 (40)	2706 (43)			Brune
Fleckvieh	3045 (23)	3089 (27)			Tachetée rouge
Holstein	3031 (78)	2957 (60)			Holstein
Fleischrassen								Races à viande
Angus	5036 (33)	4809 (45)	5033 (21)			Angus
Limousin	5830 (74)	5351 (80)	6000 (20)			Limousin
Simmental Mast	4753 (15)	4936 (22)	4562 (8)			Simmental d'engraissement
Charolais	4740 (10)	4708 (12)	(2)		Charolais

Organisatoren von Zucht- und Nutztviehauktionen

Organisateurs de mises de bétail

Realisierte Preise an Nutztviehauktionen Prix bruts réalisés lors de mises de bétail

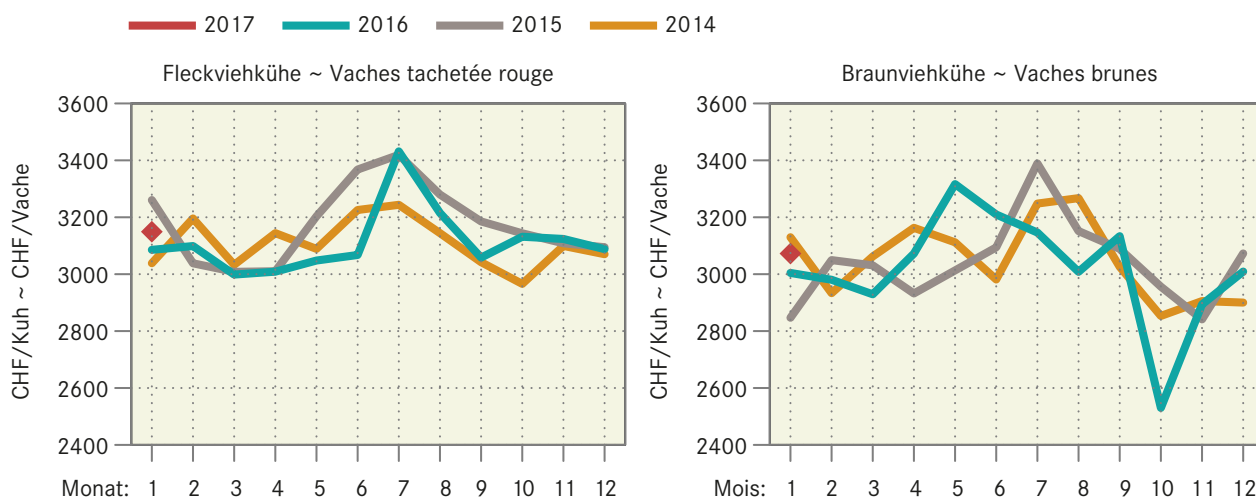

6.2 Auf überwachten Schlachtviehmärkten realisierte Preise Prix réalisés sur des marchés surveillés

Franken pro kg LG, MwSt inbegriffen ~ Francs par kg PV, TVA incluse

Jahr	Monat	CHTAX	Jeune bétail JB		Muni MT		Génisses RG		Jungkühe RV		Vaches VK	
Année	Mois		CHF/kg	Nombre d'animaux	CHF/kg	Anz. Tiere	CHF/kg	Nombre d'animaux	CHF/kg	Anz. Tiere	CHF/kg	Nombre d'animaux
2016	September	C	7.09	36	6.19	7	5.40	6	...	-	...	2
		H	6.71	78	5.64	17	5.27	20	...	1	4.07	12
		T	6.41	422	4.83	42	4.67	124	3.81	79	3.56	485
		A	5.14	28	4.11	4	3.95	27	3.27	57	3.12	311
		X	4.52	12	3.82	6	3.51	13	...	-	2.62	518
	Oktober	C	7.06	31	5.74	10	5.68	10	...	-	...	1
		H	6.77	80	5.42	23	5.52	23	...	-	4.17	21
		T	6.60	495	4.89	32	4.76	177	3.91	129	3.66	643
		A	5.02	28	4.03	11	3.91	48	3.32	77	3.24	380
		X	3.67	7	3.66	8	3.35	9	...	-	2.77	630
	November	C	6.87	26	5.45	8	5.83	5	...	-	...	-
		H	6.76	83	5.22	12	5.21	29	4.53	6	3.95	14
		T	6.65	471	4.77	25	4.61	229	3.73	182	3.49	579
		A	5.00	20	4.09	10	3.84	75	3.23	78	3.04	384
		X	3.83	10	3.30	7	3.13	28	...	1	2.54	594
	Décembre	C	7.10	8	5.55	3	5.46	4	...	-	...	1
		H	6.98	42	5.31	7	5.25	13	...	-	4.00	14
		T	6.75	193	4.56	19	4.73	137	3.81	99	3.56	468
		A	4.92	15	4.12	8	3.80	35	3.25	56	3.16	314
		X	3.93	6	3.61	5	3.27	11	...	1	2.66	336

Proviande und Freiburgische Viehverwertungsgenossenschaft

Proviande et Coopérative fribourgeoise pour l'écoulement du bétail

Preise auf den überwachten Märkten Prix sur les marchés surveillés

— 2016 — 2015 — 2014

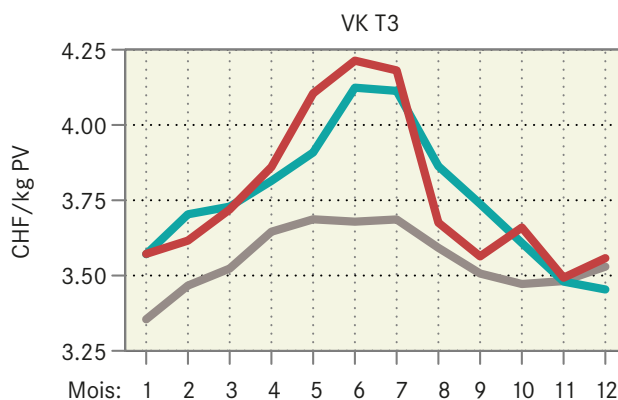
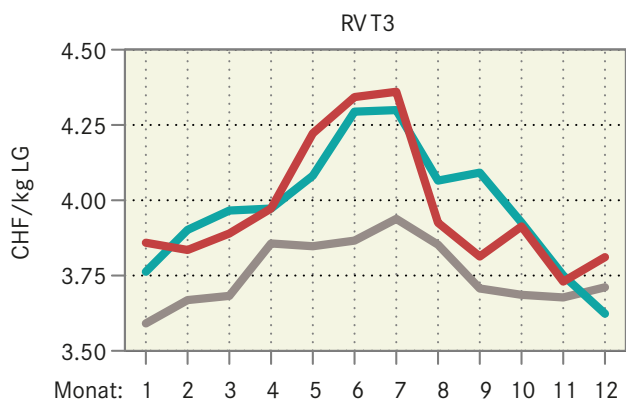
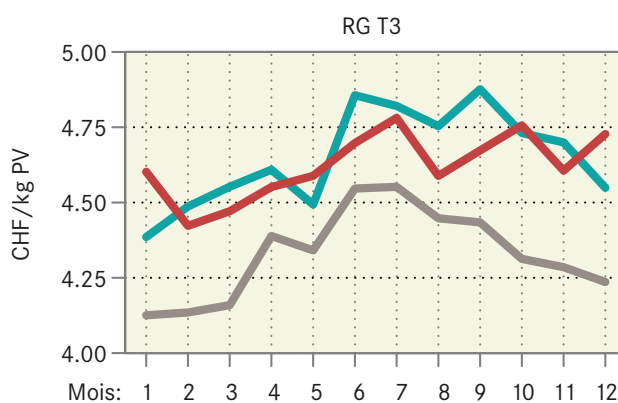
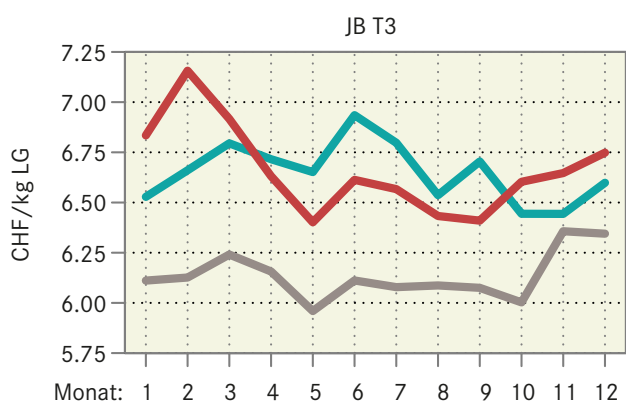

6.3 Realisierte Schlachtviehpreise für Rindvieh Prix réalisés du bétail bovin de boucherie

Preise in CHF pro kg Schlachtgewicht franko Schlachthof, MwSt inbegriffen ~ Prix en CHF par kg poids mort franco abattoir, TVA incluse

Kategorie	Jahresmittel, Monate ¹ ~ Moyenne annuelle, mois ¹						Catégorie
	2015	2016	2016			2017	
			Oktober	November	Dezember	Januar	
			octobre	novembre	décembre	janvier	
Qualitätsmanagement Schweizer Fleisch (QM)							Assurance Qualité Viande Suisse (AQ)
Muni MT T3	9.05	9.09	9.40	9.39	9.39	9.34	Taureaux MT T3
Rinder RG T3	9.05	9.04	9.38	9.33	9.33	9.30	Génisses RG T3
Ochsen OB T3	9.04	9.07	9.39	9.36	9.36	9.33	Ochsen OB T3
Rinder/Jungkühe RV T3	8.18	8.15	8.07	8.02	7.92	7.91	Génisses/jeunes vaches T3
Kühe VK T3	7.74	7.71	7.47	7.35	7.36	7.43	Vaches VK T3
Kühe VK A3	6.89	6.84	6.61	6.50	6.53	6.59	Vaches VK A3
Jungvieh JB T3 ²	6.85	6.74	6.71	6.85	6.59	6.90	Jeune bétail JB T3 ²
Label IP-Suisse							Label PI-Suisse
Muni MT T3	9.53	9.57	9.97	9.98	9.96	9.88	Taureaux MT T3
Rinder RG T3	9.54	9.48	9.94	9.97	9.95	9.87	Génisses RG T3
Kühe VK T3	7.93	7.81	7.61	7.50	7.55	7.58	Vaches VK T3
Label Bio Suisse							Label Bio Suisse
Muni MT T3	9.48	9.42	9.70	9.70	9.70	9.67	Taureaux MT T3
Rinder RG T3	9.45	9.42	9.70	9.70	9.70	9.67	Génisses RG T3
Kühe VK T3	8.50	8.53	8.30	8.30	8.30	8.30	Vaches VK T3

¹ Monatspreise berechnet anhand der in den Schlachthöfen erhobenen Wochenpreise (gewichtet nach Arbeitstagen)

² Tiere zur Weitermast, CHF/kg LG

¹ Prix mensuels calculés sur la base des prix hebdomadaires réalisés dans les abattoirs (pondérés en fonction des jours de travail)

² Bêtes d'engraissement, CHF/kg PV

Proviande

Proviande

Realisierte Schlachtviehpreise für grosses Rindvieh Prix réalisés du gros bétail bovin

Nach Jahr und Monat, in CHF/kg SG ~ Par an et mois, en CHF/kg PM

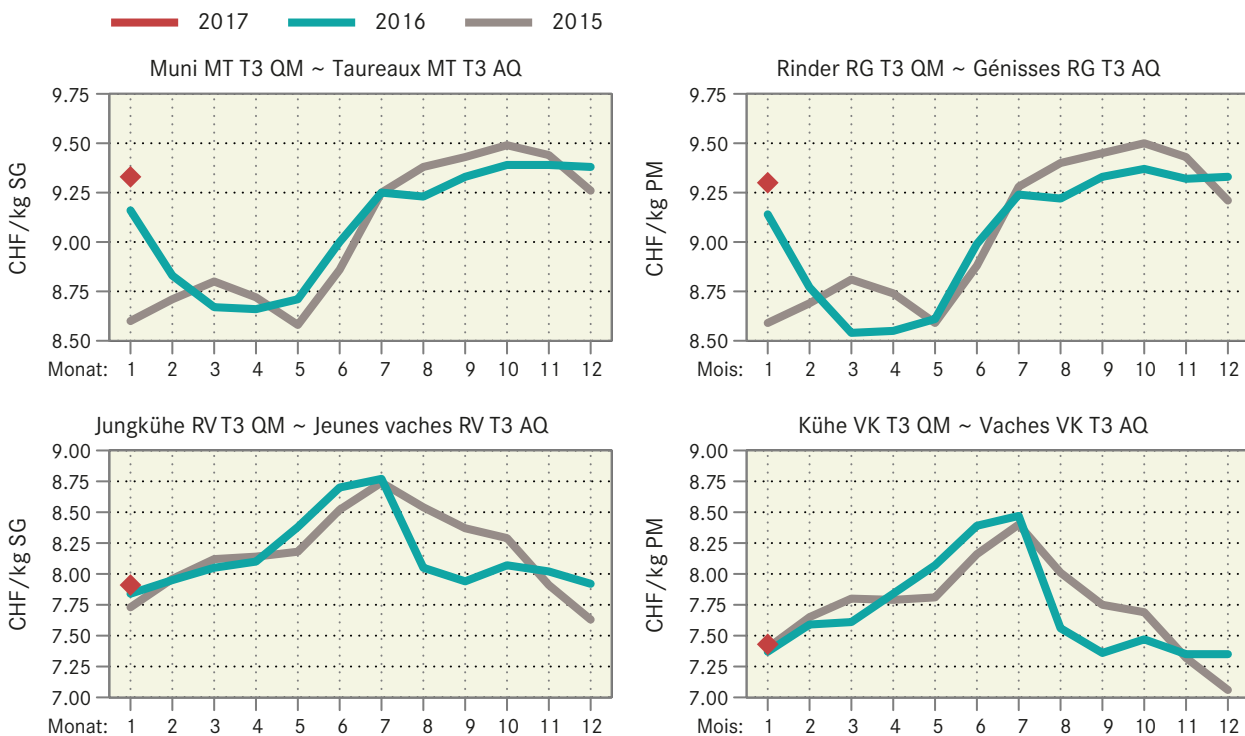

6.4 Realisierte Schlachtviehpreise für Kälber und Natura-Beef Prix réalisés des veaux de boucherie et des Natura-Beef

Preise in CHF pro kg Schlachtgewicht franko Schlachthof, MwSt inbegriffen.
Berechnet anhand der in den Schlachthöfen erhobenen Wochenpreise (gewichtet nach Arbeitstagen)
Prix en CHF par kg poids mort franco abattoir, TVA incluse. Prix mensuels calculés sur la base des prix hebdomadaires réalisés dans les abattoirs (pondérés en fonction des jours de travail)

Kategorie	Jahresmittel, Monate ~ Moyenne annuelle, mois						Catégorie
	2015	2016	2016			2017	
			Oktober	November	Dezember	Januar	
		octobre	novembre	décembre	janvier		
Kälber KV T3							Veaux KV T3
QM Schweizer Fleisch	13.87	13.78	15.64	15.83	15.48	13.73	AQ Viande Suisse
Label Coop Naturafarm	15.84	15.77	17.60	17.76	17.56	15.57	Label Coop Naturafarm
Label IP-Suisse	15.40	14.91	16.93	17.01	16.65	15.09	Label PI-Suisse
Natura-Beef T3	11.35	11.56	11.80	11.80	11.80	11.71	Natura-Beef T3

Proviande

Proviande

Realisierte Schlachtviehpreise für Kälber und Natura-Beef Prix réalisés des veaux et des Natura-Beef

Nach Jahr und Monat, in CHF/kg SG ~ Par an et mois, en CHF/kg PM

2017 2016 2015

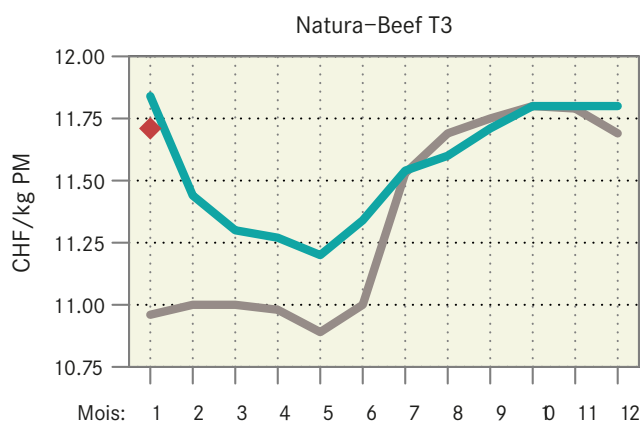
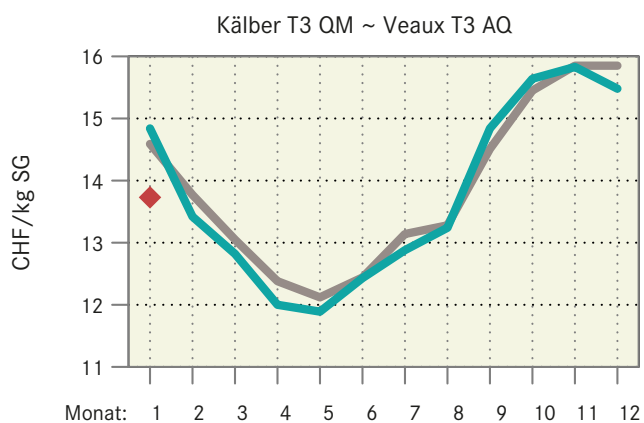

6.5 Preise für Tränkekälber Prix pour des veaux d'engrais

Franken pro kg LG, ab Stall, MwSt inbegriffen ~ Francs par kg PV, départ ferme, TVA inclus

Kategorie / Börse	Jahresmittel, Monate ~ Moyenne annuelle, mois						Catégorie / Bourse
	2015	2016	2016			2017	
			Oktober	November	Dezember	Januar	
		octobre	novembre	décembre	janvier		
Tränker AA ¹							Veau d'engrais AA ¹
männlich	...	10.27	10.14	9.36	9.00	8.82	mâle
weiblich	...	9.16	9.22	8.39	7.89	7.61	femelle
Tränker AB ¹							Veau d'engrais AB ¹
männlich	...	8.07	8.13	7.41	7.13	7.22	mâle
weiblich	...	7.06	7.14	6.44	6.18	6.23	femelle
Tränker A+ ¹	...	5.40	5.66	4.93	4.73	4.47	Veau d'engrais A+ ¹
Tränker A ¹	...	4.37	4.69	3.86	3.71	3.63	Veau d'engrais A ¹
Tränker B ¹	...	3.47	3.78	3.03	2.81	2.95	Veau d'engrais B ¹
Labeltränker männlich ²							Veau d'engrais sous label mâle ²
Bio-Weide-Beef	10.85	11.34	11.46	10.19	9.62	9.49	Boeuf des prairies bio
Mastrasse Bio	10.67	11.02	11.19	10.05	9.52	9.39	Race à viande bio
SwissPrimVeal	10.98	11.24	11.31	10.22	10.00	9.84	SwissPrimVeal
Labeltränker weiblich ²							Veau d'engrais sous label femelle ²
Bio-Weide-Beef	9.62	10.15	10.32	9.23	8.80	8.69	Boeuf des prairies bio
Mastrasse Bio	9.58	9.93	10.19	9.05	8.52	8.39	Race à viande bio
SwissPrimVeal	9.72	10.05	10.31	9.12	8.60	8.49	SwissPrimVeal

¹ Realisierte Preise gemäss Angaben Proviande

² Preise gemäss Angaben der Labelinhaber

¹ Prix réalisés selon Proviande

² Prix selon les détenteurs de labels

Verschiedene Quellen

Sources diverses

Realisierte Preise für Tränkekälber Prix réalisés pour des veaux d'engrais

— 2017 — 2016 — 2015

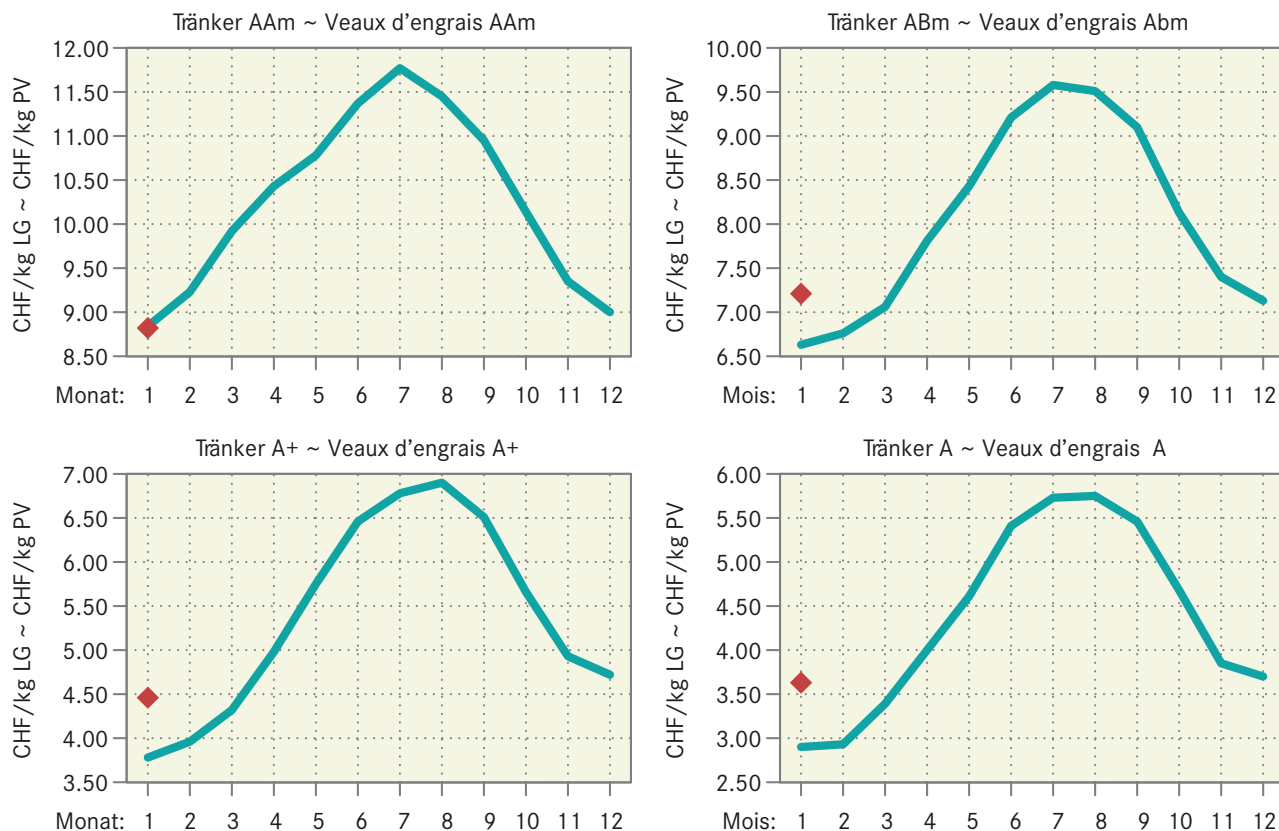

6.6 Preise für Jager und Schlachtschweine Prix des goretts et des porcs de boucherie

MwSt inbegriffen ~ TVA incluse

Kategorie	Preisbasis ¹	Jahresmittel, Monate ~ Moyenne annuelle, mois							Catégorie
		Base du prix ¹		2015		2016		2017	
				Oktober	November	Dezember	Januar		
				octobre	novembre	décembre	janvier		
Jager, CHF/kg LG								Goretts, CHF/kg PV	
SGD-A 20 kg QM ²	A	5.01	5.48	4.10	4.10	4.51	5.89	SSP-A 20 kg AQ ²	
SGD-A 20 kg Bio ³	A	11.85	12.33	12.00	12.00	12.07	12.30	SSP-A Bio ³	
Schlachtschweine, CHF/kg SG								Porcs de boucherie, CHF/kg PM	
QM ⁵	B	3.70	4.03	3.85	3.85	3.85	3.85	AQ ⁵	
QM ⁴	A	3.45	3.78	3.60	3.60	3.60	3.60	AQ ⁴	
Coop NaturaFarm ⁴	A	3.95	4.28	4.10	4.10	4.10	4.10	Coop NaturaFarm ⁴	
IP-Suisse ⁴	A	3.70	4.06	3.85	3.85	3.85	3.85	PI-Suisse ⁴	
SwissPrimPorc ³	B	4.63	4.96	4.78	4.78	4.78	4.78	SwissPrimPorc ³	
Fidelio ³	B	7.40	7.58	7.50	7.50	7.50	7.50	Fidelio ³	
Bio ⁴	A	7.40	7.58	7.50	7.50	7.50	7.50	Bio ⁴	
Abgehende Zuchtschweine, CHF/kg SG								Truies de réforme, CHF/kg PM	
Konventionell ⁵	A	1.96	1.65	1.70	1.70	1.29	1.10	Conventionnelles ⁵	
Bio ³	B	3.32	3.18	3.20	3.20	3.02	3.00	Bio ³	

¹ Preisbasis: A) Preis ab Stall, B) Preis franko Schlachthof

² Gesamtschweizerische Ferkelbörse

³ Nach Angabe des Labelinhabers

⁴ Realisierte Preise Proviande

⁵ Schlachthofumfrage SBV

¹ Base du prix: A) prix départ ferme, B) prix franco abattoir

² Bourse suisse de porcelets

³ Selon indication du détenteur du label

⁴ Prix réalisés de la Proviande

⁵ Enquête de l'USP auprès des abattoirs

Verschiedene Quellen

Sources diverses

Preisentwicklung der Jager und der Schlachtschweine Evolution des prix des goretts et des porcs de boucherie

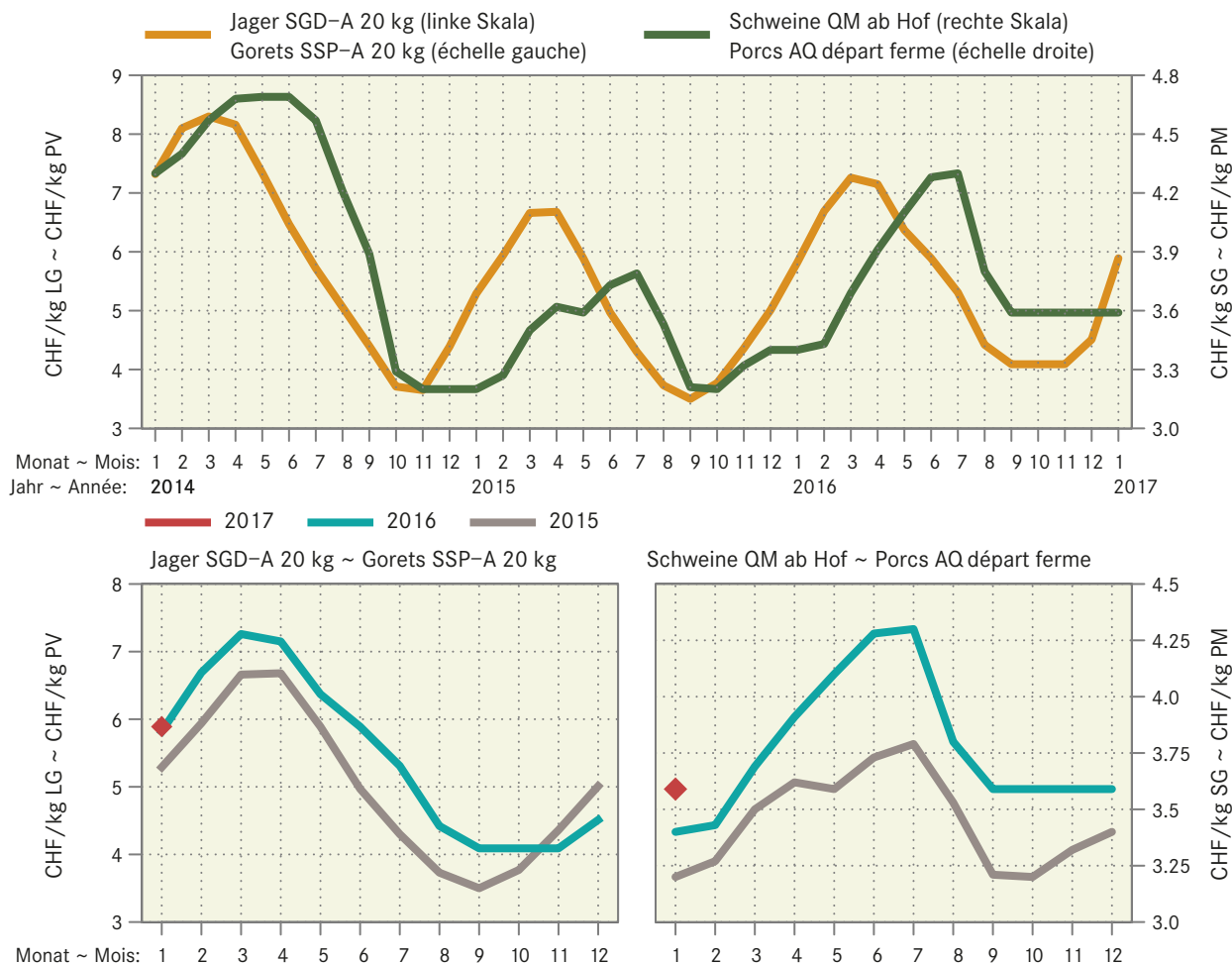

6.7 Preise für Lämmer und Schafe Prix pour agneaux et moutons

MwSt inbegriffen ~ TVA incluse

Kategorie	Preisbasis ¹ Base du prix ¹	Jahresmittel, Monate ~ Moyenne annuelle, mois						Catégorie
		2015	2016	2016			2017	
				Oktober	November	Dezember	Januar	
				octobre	novembre	décembre	janvier	
Weidelämmer, CHF/kg LG QM ² , T3	B	4.99	5.14	5.00	4.95	4.95	4.95	Agneaux de pâturage, CHF/kg PV AQ ² , T3
Lämmer, Fr./kg SG QM ² , T3	B	12.20	12.02	12.50	12.10	12.10	11.72	Agneaux, fr/kg PM AQ ² , T3
IP-Suisse	A	12.80	12.57	13.05	12.60	12.69	12.32	PI-Suisse
Bio, T3	A	14.54	14.17	14.68	14.40	14.40	14.05	Bio, T3
Schafe, Fr./kg SG SM 2, QM ² , T3	B	9.55	9.55	9.47	9.35	9.35	9.16	Moutons, fr/kg PM SM 2, AQ ² , T3
SM 4-8, QM ² , T3	B	5.29	5.55	5.70	5.70	5.70	5.70	SM 4-8, AQ ² , T3

¹ A) franko Schlachthof; B) auf dem Markt

² Wochenpreise Proviande

¹ A) franco abattoir; B) sur le marché

² Prix hebdomadaires Proviande

Verschiedene Quellen

Sources diverses

Preise für Lämmer und Schafe Prix pour agneaux et moutons

2017 2016 2015

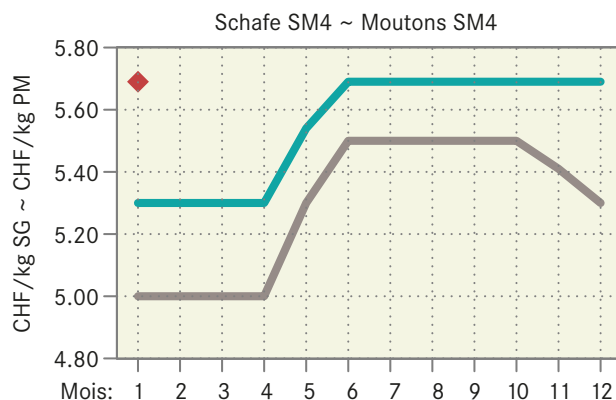
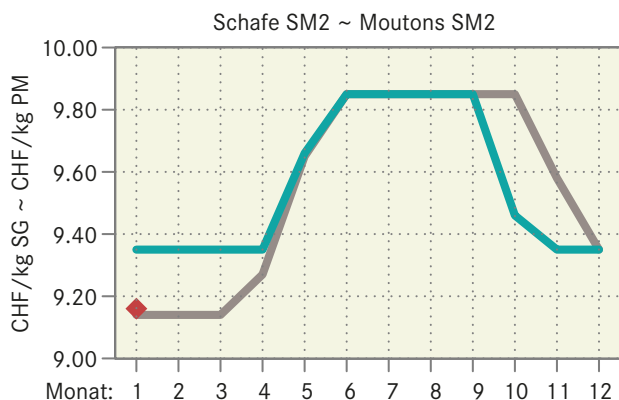
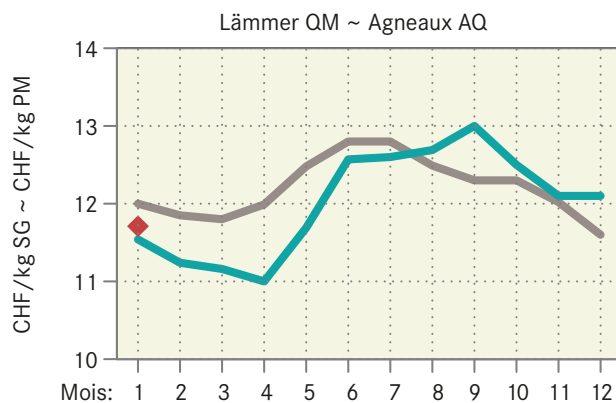
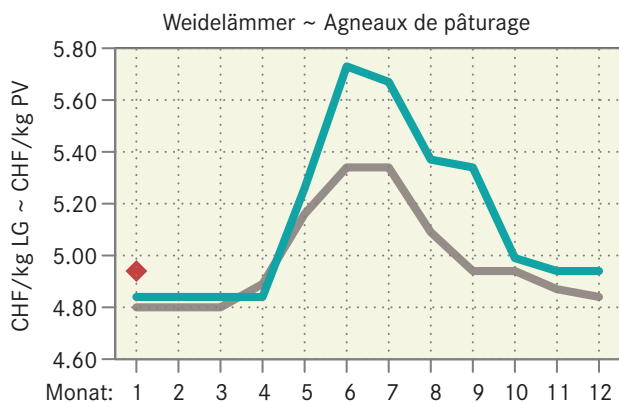

6.8 Auf überwachten Märkten realisierte Preise für Gitzi Prix réalisés des cabris sur des marchés surveillés

Franken pro kg SG, MwSt inbegriffen ~ Francs par kg PM, TVA incluse

Monat Mois	Kategorie Categorie	Gitzi I ~ cabris I				Gitzi II ~ cabris II			
		Preis ~ Prix		Anzahl ~ Nombre		Preis ~ Prix		Anzahl ~ Nombre	
		2015	2016	2015	2016	2015	2016	2015	2016
Januar	H	14.10	14.10	10	23	12.05	12.05	15	14
	T	13.50	13.50	9	13	-	1
	A	11.30	...	3	2	-	-
Février	H	14.10	14.10	112	188	12.05	12.02	44	89
	T	13.50	13.50	47	27	11.50	...	4	1
	A	11.30	11.30	4	3	-	-
März	H	17.13	17.90	1 073	921	14.62	15.47	443	290
	T	16.86	17.65	753	496	14.46	15.00	77	24
	A	14.55	15.12	173	70	12.74	...	7	-
Avril	H	11.81	11.21	257	488	9.16	8.97	57	104
	T	11.70	10.44	123	189	9.30	8.38	10	16
	A	9.85	8.30	22	13	-	-
Mai	H	10.56	9.81	318	541	8.41	7.68	128	196
	T	9.88	9.27	176	262	7.74	7.38	33	40
	A	7.91	7.25	28	45	-	-
Juin	H	9.62	9.10	66	8	7.55	7.05	19	11
	T	9.00	8.50	20	5	-	-
	A	...	7.00	2	3	-	-
Dezember	H	13.77	14.10	97	63	11.81	12.05	17	25
	T	13.07	13.50	47	95	11.50	11.50	3	8
	A	11.30	11.30	26	22	-	1

Proviande

Proviande

Realisierte Preise der Gitzi auf den überwachten Märkten Prix réalisés des cabris sur les marchés surveillés

Nach Jahr und Monat, in CHF/kg SG ~ Par an et mois, en CHF/kg PM

— 2016 — 2015 — 2014

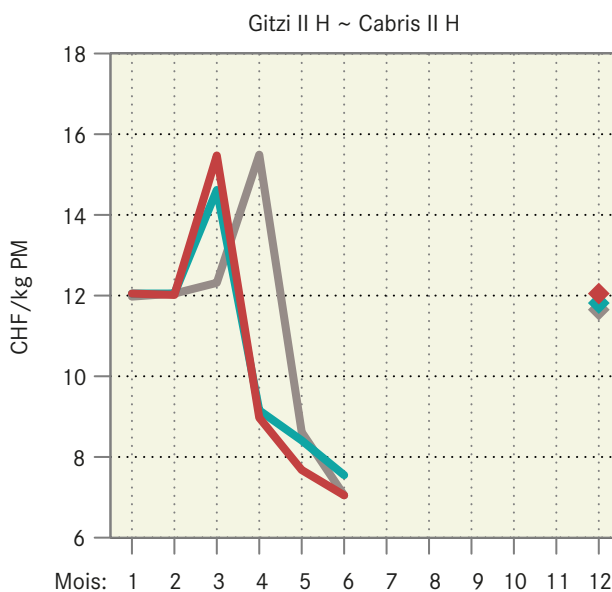
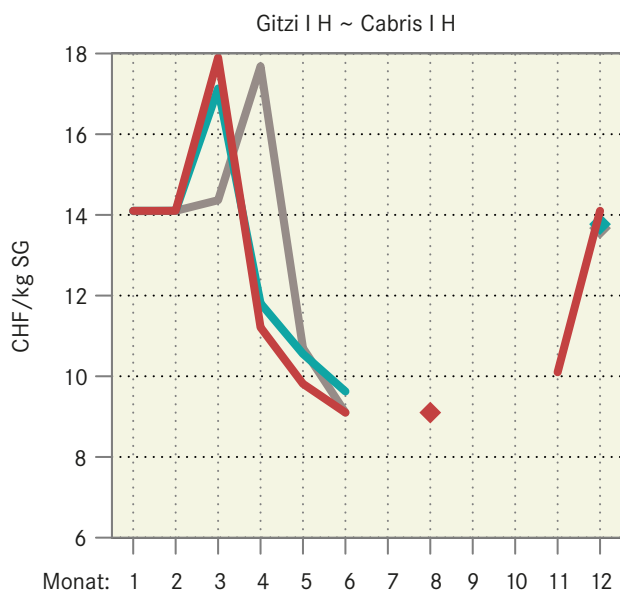

6.9 Ankaufspreise für Schlachtfohlen und Schlachtpferde Prix d'achat pour les poulains et les chevaux de boucherie

Empfohlene Ankaufspreise für die Schlachtfohlen mit CH-Abstammungsschein und Richtpreise für Schlachtpferde

Prix d'achat conseillés pour les poulains de boucherie avec certificat CH et prix indicatifs pour les chevaux de boucherie

Kategorien gemäss CH-TAX	1. Juli bis 30. Juni ~ 1er juillet jusqu'au 30 juin			
Catégories selon CH-TAX	2012/2013	2014/2015	2015/2016	2016/2017
Saugfohlen bis 12 Monate in der Woche 40 bis 47 Poulains de lait jusqu'à 12 mois, valable pour les semaines 40 jusqu'à 47				
H	8.50	8.50	8.50	8.50
T	8.00	8.00	8.00	8.00
A	7.50	7.50	7.50	7.50
Saugfohlen bis 12 Monate alt ausserhalb dieser Zeitperiode ausser Spezial-Abmachun Poulains de lait jusqu'à 12 mois, en dehors de cette période sauf des dispositions spéciales				
H	7.50	7.50	7.50	7.50
T	7.00	7.00	7.00	7.00
A	6.50	6.50	6.50	6.50
Fohlen und Pferde ab 13. Monat, unverbindlich, freier Markt Poulains et chevaux à partir du 13e mois, prix indicatifs, marché libre				
H	3.50	3.50	3.50	3.50
T	2.80	2.80	3.00	3.00
A	2.30	2.30	2.50	2.50
Verband der Schweizerischen Pferdefleischimporteure (VPI) und Verband Schweizerischer Pferdezuchtorganisationen (VSP)		Association suisse des importateurs de viande de cheval (AIVC) et par la Fédération Suisse des Organisations d'Elevage Chevaline (FSEC)		

6.10 Produzentenmilchpreis Prix du lait à la production

In CHF pro 100 kg, MwSt inbegriffen ~ En CHF par 100 kg, TVA incluse

Milchart	Monate ~ mois												Type du lait
	Jan	Feb	Mrz	Apr	Mai	Jun	Jul	Aug	Sep	Okt	Nov	Dez	
	Jan	Fév	Mars	Avr	Mai	Juin	Juil	Août	Sep	Oct	Nov	Déc	
2013													2013
Verkehrsmilch	63.22	62.89	62.49	62.06	62.24	66.05	67.74	68.30	69.65	70.00	70.87	70.18	Lait commercialisé
Industriemilch	59.86	59.87	59.30	59.44	58.83	62.84	64.42	65.27	66.57	67.52	67.40	67.82	Lait d'usine
verkäste Milch	67.46	67.34	66.25	65.72	66.35	69.86	71.03	71.86	73.27	72.95	72.88	73.27	Transf. en fromage
Milch gewerbl. Käsereien	71.16	71.70	71.27	70.79	71.71	73.47	74.25	74.44	75.75	76.21	76.65	76.48	Fromageries artisanales
Biomilch	76.27	74.67	74.31	73.85	73.82	76.81	81.25	82.36	83.20	79.76	78.51	78.61	Lait bio
2014													2014
Verkehrsmilch	70.32	69.85	69.05	67.58	67.67	68.50	69.04	69.16	69.36	67.32	66.06	64.87	Lait commercialisé
Industriemilch	67.91	67.64	66.88	65.38	64.98	65.92	65.65	65.67	65.59	63.47	61.78	60.44	Lait d'usine
verkäste Milch	73.47	72.55	71.33	70.86	70.96	71.55	73.20	73.52	73.93	72.67	72.32	71.59	Transf. en fromage
Milch gewerbl. Käsereien	77.30	76.82	75.92	75.44	75.71	75.16	76.34	76.71	77.48	77.25	77.19	76.47	Fromageries artisanales
Biomilch	77.33	76.78	75.61	74.94	75.95	77.75	83.60	83.99	84.35	79.74	78.97	78.16	Lait bio
2015													2015
Verkehrsmilch	63.37	61.01	59.12	58.86	59.21	60.56	62.16	62.89	64.03	64.78	64.32	62.93	Lait commercialisé
Industriemilch	58.56	56.34	54.77	54.56	54.56	55.82	56.97	58.10	59.01	60.41	59.50	58.21	Lait d'usine
verkäste Milch	70.47	66.94	65.22	64.98	65.27	66.26	67.47	68.13	69.08	69.39	68.57	67.09	Transf. en fromage
Milch gewerbl. Käsereien	76.17	72.94	71.69	71.46	72.33	72.20	72.63	73.06	74.24	75.11	74.22	72.11	Fromageries artisanales
Biomilch	77.77	75.49	72.66	72.72	72.55	77.07	82.05	82.39	83.48	80.89	79.43	78.07	Lait bio
2016													2016
Verkehrsmilch	62.59	61.02	59.40	57.39	58.06	59.31	61.23	61.16	61.77	62.79	62.03		Lait commercialisé
Industriemilch	58.07	56.42	53.96	51.06	51.08	52.43	54.38	54.56	55.37	56.48	55.56		Lait d'usine
verkäste Milch	66.93	65.90	65.12	63.52	64.46	64.21	65.56	65.14	65.11	66.38	65.74		Transf. en fromage
Milch gewerbl. Käsereien	72.27	72.17	71.13	70.71	71.29	70.81	71.36	69.98	70.14	72.05	71.72		Fromageries artisanales
Biomilch	77.47	75.06	73.79	73.12	73.79	77.12	83.71	84.09	84.16	83.15	80.37		Lait bio

Bundesamt für Landwirtschaft (BLW), Sektion Marktbeobachtung

Office fédéral de l'agriculture (OFAG), section observation du marché

Produzentenmilchpreis nach Monat Prix du lait à la production par mois

— 2016 — 2015 — 2014 — 2013

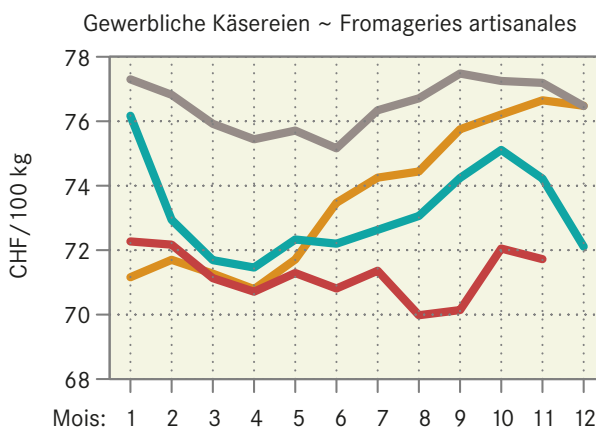
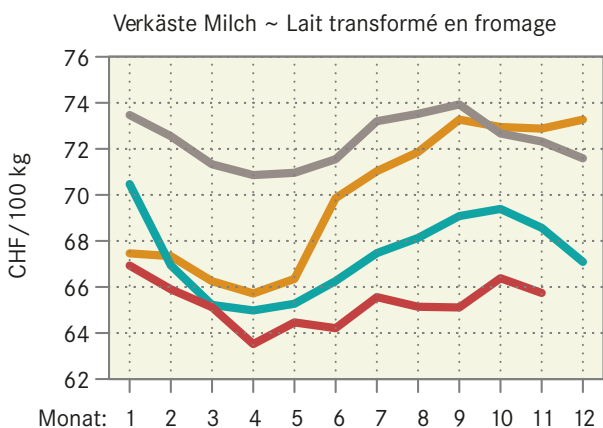
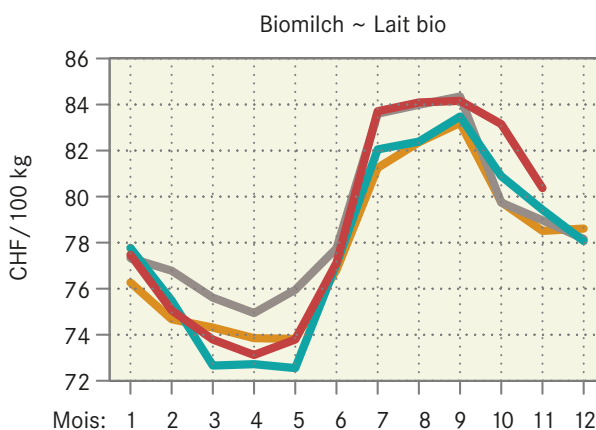
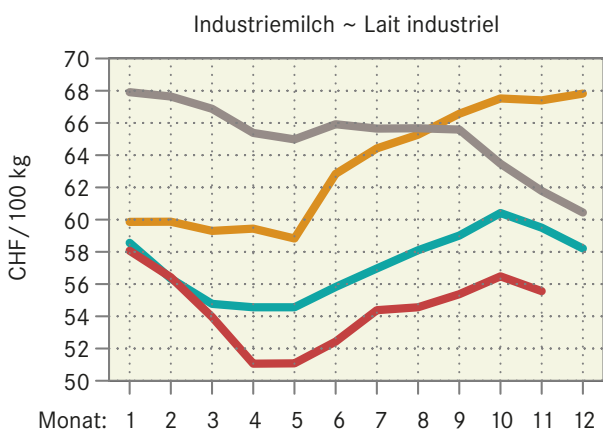

6.11 Produzentenpreisindex landwirtschaftlicher Erzeugnisse, Übersicht Indice des prix à la production des produits agricoles, vue d'ensemble

Ohne Gartenbau- und Baumschulprodukte, Dezember 2015 = 100
Sans produits de pépinières et produits horticoles, décembre 2015 = 100

Produkte	2015					2016		Produits
	Dezember					August	September	
	décembre					août	septembre	
Landwirtschaftliche Produkte ¹	100.0	102.8	101.3	102.0	101.9	102.0	Produits agricoles ¹	
Pflanzliche Erzeugung	100.0	103.8	103.4	102.2	101.9	102.2	Production végétale	
Getreide	100.0	100.0	100.0	100.0	100.0	100.0	Céréales	
Handelsgewächse	100.0	101.4	98.8	98.8	98.8	98.8	Plantes industrielles	
Futterpflanzen	100.0	100.0	100.0	100.0	100.0	100.0	Plantes fourragères	
Frischgemüse	100.0	110.6	108.9	103.9	103.0	103.6	Légumes frais	
Kartoffeln	100.0	103.6	107.8	107.8	107.8	107.8	Pommes de terre	
Obst	100.0	100.0	100.1	100.7	100.7	101.1	Fruits	
Fruchstobst	100.0	100.0	100.2	101.0	101.0	101.0	Fruits frais	
Trauben	100.0	100.0	100.0	100.0	100.0	101.2	Raisins	
Wein	100.0	102.6	102.6	102.6	102.6	102.6	Vin	
Tierische Erzeugung ¹	100.0	102.2	100.1	101.9	101.8	101.8	Production animale ¹	
Tiere	100.0	105.9	100.8	102.8	102.7	102.8	Animaux	
Rindvieh	100.0	95.2	96.6	101.0	101.1	101.2	Bovins	
Schweine	100.0	120.5	105.7	105.7	105.7	105.7	Porcs	
Schafe	100.0	107.4	111.0	110.2	103.2	103.0	Ovins	
Geflügel	100.0	99.1	99.1	99.1	99.1	99.1	Volaille	
Tierische Erzeugnisse ¹	100.0	98.9	99.5	101.0	101.0	101.0	Produits animaux ¹	
Rohmilch ²	100.0	98.8	99.4	101.1	Lait cru ²	
Eier	100.0	100.0	100.0	100.0	100.0	100.0	Oeufs	
Sonstige tier. Erzeugnisse	100.0	104.0	104.0	104.0	104.0	104.0	Autres produits animaux	

Produzentenpreisindex landwirtschaftlicher Erzeugnisse, Milch Indice des prix à la production des produits agricoles, lait

Dezember 2015 = 100 ~ Décembre 2015 = 100

Produkte	2015					2016		Produits
	Oktober					August	September	
	octobre					août	septembre	
Landwirtschaftliche Produkte	101.2	101.4	103.9	102.8	101.3	102.0	Produits agricoles	
Tierische Erzeugung	101.1	100.5	103.5	102.2	100.1	101.9	Production animale	
Tierische Erzeugnisse	103.8	96.0	99.0	98.9	99.5	101.0	Produits animaux	
Rohmilch	104.1	95.6	99.0	98.8	99.4	101.1	Lait cru	
Molkereimilch	103.8	90.1	93.4	93.7	95.1	97.0	Lait de centrale	
Käsereimilch	104.6	101.3	103.8	102.8	102.8	104.8	Lait de fromagerie	
Biomilch	103.6	98.8	107.2	107.7	107.8	106.5	Lait Bio	

¹ Die Indices der zwei aktuellsten Monate sind provisorisch

² Der Index für den Rohmilchpreis wird mit einer Verzögerung von zwei Monaten publiziert. Der provisorische Index enthält eine Schätzung des Rohmilchpreises.

¹ Les indices des deux mois les plus actuels sont provisoires

² L'indice du lait cru est publié avec un retard de deux mois. L'indice provisoire se base sur une estimation du prix du lait cru.

Wichtigste Produzentenpreisindizes nach Jahr und Monat
 Indices principaux des prix à la production, par année et mois

Dezember 2015=100 ~ Décembre 2015=100

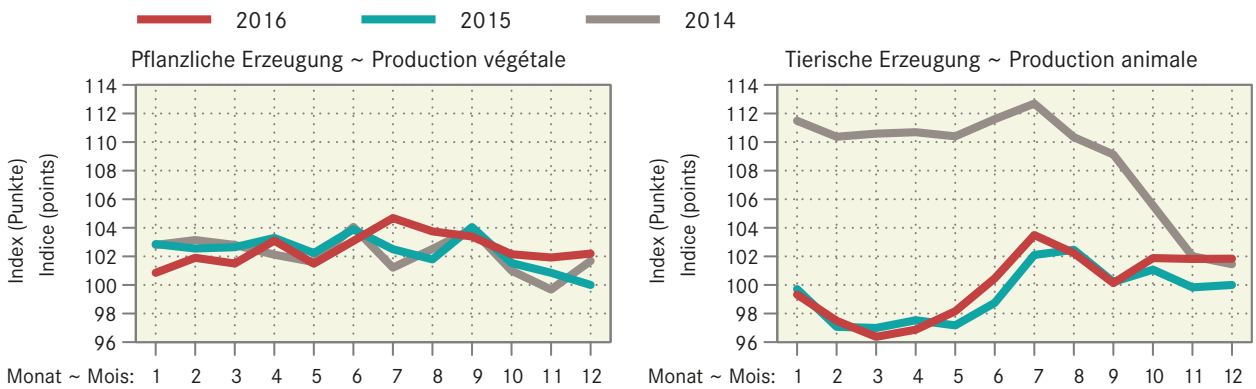
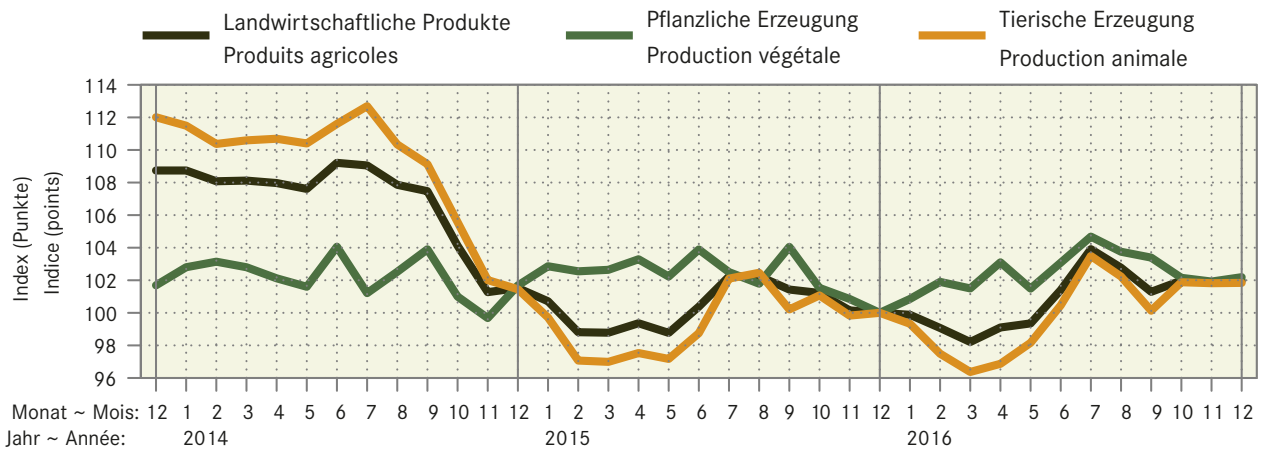

Entwicklung über ein Jahr: Dezember 2015 bis Dezember 2016
 Variation annuelle: décembre 2015 jusqu'à décembre 2016

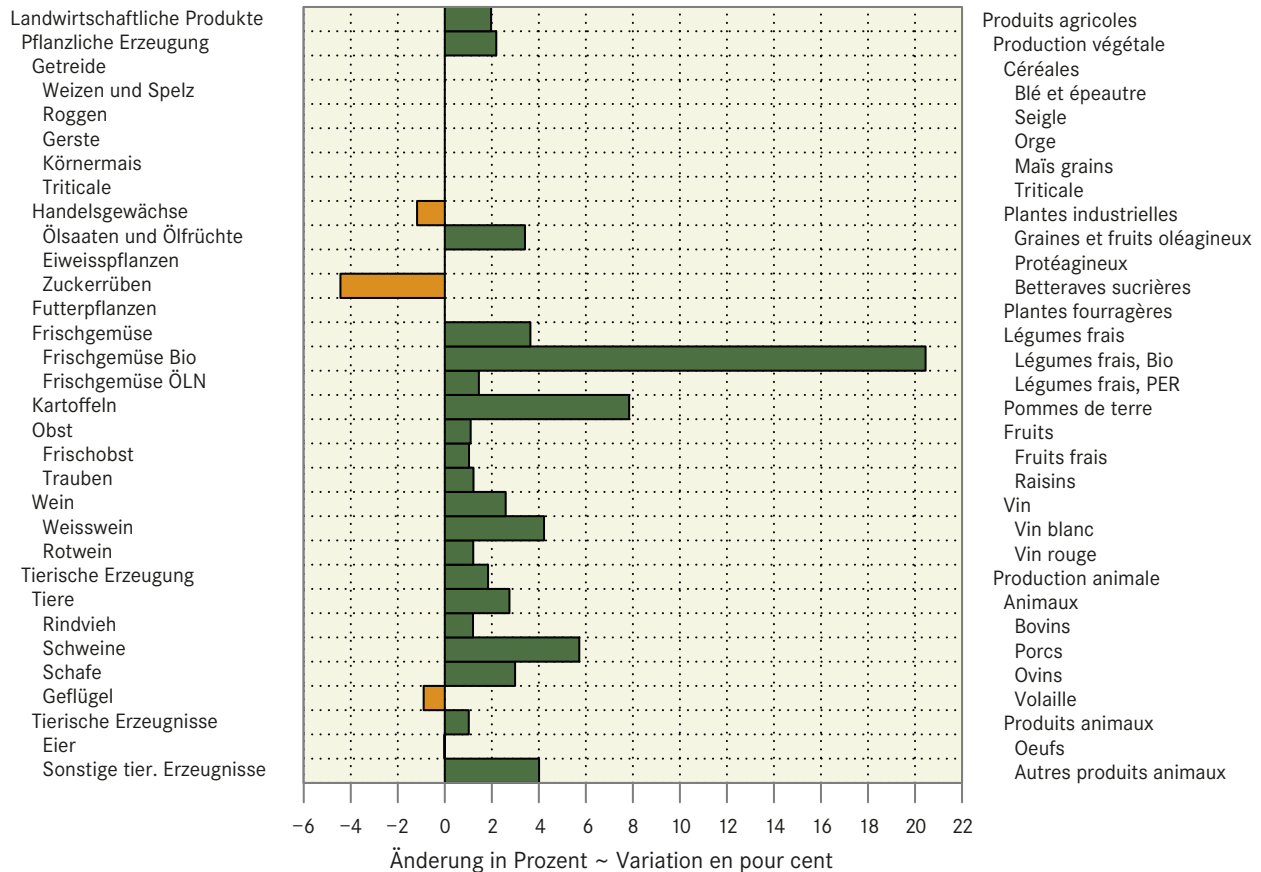

6.12 Produzentenpreisindex landwirtschaftlicher Erzeugnisse, detailliert Indice des prix à la production des produits agricoles, détaillé

Ohne Gartenbau- und Baumschulprodukte, Dezember 2015 = 100
Sans produits de pépinières et produits horticoles, décembre 2015 = 100

Produkte	Gewichtung Pondération	2015			2016			Veränderung in % zum		Produits
		2015	dezembre	novembre	dezembre	Variation en % par rap.				
						Vorjahr	Vormonat			
								Année préc.	Mois préc.	
Landwirtschaftliche Produkte ¹	100.0000	100.0	101.9	102.0	2.0	0.1	Produits agricoles ¹			
Pflanzliche Erzeugung	35.7725	100.0	101.9	102.2	2.2	0.3	Production végétale			
Getreide	5.0227	100.0	100.0	100.0	-	-	Céréales			
Weizen und Spelz	3.5704	100.0	100.0	100.0	-	-	Blé et épeautre			
Roggen	0.0551	100.0	100.0	100.0	-	-	Seigle			
Gerste	0.7333	100.0	100.0	100.0	-	-	Orge			
Körnermais	0.4462	100.0	100.0	100.0	-	-	Maïs grains			
Triticale	0.2177	100.0	100.0	100.0	-	-	Triticale			
Handelsgewächse	2.8301	100.0	98.8	98.8	- 1.2	-	Plantes industrielles			
Ölsaaten und Ölfrüchte	1.1420	100.0	103.4	103.4	3.4	-	Graines et fruits oléagineux			
Eiweisspflanzen	0.0572	100.0	100.0	100.0	-	-	Protéagineux			
Zuckerrüben	1.6309	100.0	95.6	95.6	- 4.4	-	Betteraves sucrières			
Futterpflanzen	0.8577	100.0	100.0	100.0	-	-	Plantes fourragères			
Frischgemüse	9.7893	100.0	103.0	103.6	3.6	0.6	Légumes frais			
Frischgemüse Bio	1.1299	100.0	118.2	120.5	20.5	1.9	Légumes Bio			
Frischgemüse ÖLN	8.6594	100.0	101.1	101.5	1.5	0.4	Légumes PER			
Blumenkohl	0.2310	100.0	76.4	76.4	- 23.6	-	Chou-fleur			
Tomaten	1.4657	100.0	103.8	103.8	3.8	-	Tomates			
Sonstige Frischgemüse	8.0926	100.0	103.7	104.4	4.4	0.7	Autres légumes frais			
Kopfkohl	0.4387	100.0	105.8	106.0	6.0	0.2	Chou pommé			
Blattsalat	1.2422	100.0	93.2	93.2	- 6.8	-	Salades à feuilles			
Spinat	0.1928	100.0	100.0	100.0	-	-	Epinards			
Gurken	0.2778	100.0	85.4	85.4	- 14.6	-	Concombres			
Karotten	0.6510	100.0	96.5	107.0	7.0	10.9	Carottes			
Zwiebeln	0.6029	100.0	81.5	84.2	- 15.8	3.3	Oignons			
Buschbohnen	0.1783	100.0	102.3	102.3	2.3	-	Haricots nains			
Erbsen	0.0412	100.0	101.7	101.7	1.7	-	Petits pois			
Sonstige Frischgemüse, a.n.g.	4.4678	100.0	111.8	111.2	11.2	- 0.5	Autres légumes frais, n.d.a.			
Champignon	0.8389	100.0	101.3	98.3	- 1.7	- 3.0	Champignons			
Zichorien/Endivien	0.8097	100.0	102.0	98.8	- 1.2	- 3.1	Chicorées/Endives			
Lauch	0.4469	100.0	88.3	94.0	- 6.0	6.5	Poireaux			
Kohlrabi	0.1202	100.0	78.4	78.4	- 21.6	-	Chou-pomme			
Radieschen/Rettich	0.2466	100.0	98.5	98.5	- 1.5	-	Radis/radis blanc			
Zucchetti	0.1766	100.0	81.3	81.3	- 18.7	-	Courgettes			
Sellerie	0.4026	100.0	97.3	91.2	- 8.8	- 6.3	Céleri-rave			
Broccoli	0.2110	100.0	77.8	77.8	- 22.2	-	Brocoli			
Fenchel	0.1881	100.0	54.8	54.8	- 45.2	-	Fenouil			
Krautstiel	0.0755	100.0	100.7	100.7	0.7	-	Côte de bette			
Chinakohl	0.1243	100.0	97.1	97.1	- 2.9	-	Chou chinois			
Nüsslisalat	0.8275	100.0	191.7	194.6	94.6	1.5	Doucette, rampon, mâche			
Kartoffeln	2.5438	100.0	107.8	107.8	7.8	-	Pommes de terre			
Frischkartoffeln	1.5237	100.0	112.2	112.2	12.2	-	Pommes de terre frais			
Kartoffeln, Veredlung	1.0201	100.0	101.3	101.3	1.3	-	Pommes de terre, transformation			
Obst	8.1049	100.0	100.7	101.1	1.1	0.4	Fruits			
Frischobst	5.1355	100.0	101.0	101.0	1.0	-	Fruits frais			
Tafeläpfel	1.9908	100.0	102.0	102.0	2.0	-	Pommes de table			
Tafelbirnen	0.4565	100.0	103.1	103.1	3.1	-	Poires de table			
Sonstiges Frischobst	2.6881	100.0	100.0	100.0	- 0.0	-	Autres fruits frais			
Kirschen	0.2603	100.0	104.8	104.8	4.8	-	Cerises			
Zwetschgen	0.1351	100.0	100.0	100.0	-	-	Prunes			
Erdbeeren	0.7686	100.0	100.0	100.0	-	-	Fraises			
Sonstiges Frischobst, a.n.g.	1.5241	100.0	99.1	99.1	- 0.9	-	Autres fruits frais, n.d.a.			
Aprikosen	0.4466	100.0	100.0	100.0	-	-	Abricots			
Himbeeren	0.4613	100.0	97.1	97.1	- 2.9	-	Framboises			
Mostobst	0.6163	100.0	100.0	100.0	-	-	Fruits à cidre			
Trauben	2.9694	100.0	100.0	101.2	1.2	1.2	Raisins			
Wein	6.6240	100.0	102.6	102.6	2.6	-	Vin			

./.

Produzentenpreisindex landwirtschaftlicher Erzeugnisse, detailliert Indice des prix à la production des produits agricoles, détaillé

Fortsetzung
suiteOhne Gartenbau- und Baumschulprodukte, Dezember 2015 = 100
Sans produits de pépinières et produits horticoles, décembre 2015 = 100

Produkte	Gewichtung Pondération	2015	2016		Veränderung in % zum		Produits
		Dezember	November	Dezember	Variation en % par rap.		
		2015	décembre	novembre	Vorjahr	Vormonat	
					Année préc.	Mois préc.	
Tierische Erzeugung ¹	64.2275	100.0	101.8	101.8	1.8	0.0	Production animale ¹
Tiere	30.5861	100.0	102.7	102.8	2.8	0.0	Animaux
Rindvieh	13.9343	100.0	101.1	101.2	1.2	0.1	Bovins
Grossvieh	7.7248	100.0	102.5	102.2	2.2	-0.3	Gros bétail
Kälber	6.2095	100.0	99.3	99.9	-0.1	0.6	Veaux
Schweine	12.0587	100.0	105.7	105.7	5.7	-	Porcs
Schafe	0.6930	100.0	103.2	103.0	3.0	-0.2	Ovins
Geflügel	3.9001	100.0	99.1	99.1	-0.9	0.0	Volaille
Tierische Erzeugnisse ¹	33.6414	100.0	101.0	101.0	1.0	-	Produits animaux ¹
Rohmilch ²	30.5577	100.0	Lait cru ²
Eier	3.0119	100.0	100.0	100.0	-0.0	-	Oeufs
Sonstige tier. Erzeugnisse	0.0718	100.0	104.0	104.0	4.0	-	Autres produits animaux

Produzentenpreisindex landwirtschaftlicher Erzeugnisse, Milch Indice des prix à la production des produits agricoles, lait

Dezember 2015 = 100 ~ Décembre 2015 = 100

Produkte	Gewichtung Pondération	2015	2016		Veränderung in % zum		Produits
		Oktober	September	Oktober	Variation en % par rap.		
		2015	octobre	septembre	Vorjahr	Vormonat	
					Année préc.	Mois préc.	
Landwirtschaftliche Produkte	100.0000	101.2	101.3	102.0	0.8	0.7	Produits agricoles
Tierische Erzeugung	64.2275	101.1	100.1	101.9	0.8	1.8	Production animale
Tierische Erzeugnisse	33.6414	103.8	99.5	101.0	-2.7	1.5	Produits animaux
Rohmilch	30.5577	104.1	99.4	101.1	-2.9	1.7	Lait cru
Molkereimilch	14.9553	103.8	95.1	97.0	-6.5	2.0	Lait de centrale
Käseemilch	13.1870	104.6	102.8	104.8	0.2	2.0	Lait de fromagerie
Biomilch	2.4153	103.6	107.8	106.5	2.8	-1.2	Lait Bio

¹ Die Indizes der zwei aktuellsten Monate sind provisorisch² Der Index für den Rohmilchpreis wird mit einer Verzögerung von zwei Monaten publiziert. Der provisorische Index enthält eine Schätzung des Rohmilchpreises.¹ Les indices des deux mois les plus actuels sont provisoires² L'indice du lait cru est publié avec un retard de deux mois. L'indice provisoire se base sur une estimation du prix du lait cru.

Bundesamt für Statistik (BFS)

Office fédéral de la statistique (OFS)

6.13 Produzentenpreisindex Rohholz Indice des prix à la production des bois bruts

Basis Sept.-Okt. 2015 = 100, Base sept.-oct. 2015 = 100

Sortimente Régions	2016					Assortiments Régions
	Jan.-Feb. Janv.-fév.	März-Apr. Mars-avr.	Mai-Juni Mai-juin	Juli-Aug. Juill.-août	Sept.-Okt. Sept.-oct.	
Rohholz	100.7	100.1	99.5	99.5	99.0	Bois bruts
Säge-Rundholz	100.0	99.7	99.0	98.6	98.8	Grumes de sciage
Säge-Rundholz, Nadelholz	100.0	99.8	99.0	98.6	98.8	Grumes de sciage: résineux
Säge-Rundholz, Laubholz	100.0	98.6	98.6	98.6	98.6	Grumes de sciage: feuillus
Industrieholz	100.0	95.4	95.4	95.4	95.4	Bois d'industrie
Spanplattenholz	100.0	99.7	99.7	99.7	99.7	Bois à panneaux
Schleifholz/Papierholz, 1. Klasse (SN1)	100.0	90.8	90.8	90.8	90.8	Bois de râperie (bois à papier), 1ère classe (RR1)
Energieholz (Brennholz)	102.2	102.2	101.4	102.5	100.4	Bois d'énergie

Bundesamt für Statistik (BFS)

Office fédéral de la statistique (OFS)

6.14 Raufutterpreise gemäss Angaben der Berichterstatter des SBV Prix des fourrages selon les indications des correspondants de l'USP

MwSt inbegriffen; Anzahl Meldungen in Klammern

TVA incluse; nombre d'indications entre parenthèses

Kategorie	2015	2016	2016 August août	Oktober octobre	Dezember décembre	Catégorie
Dürrfutter, CHF/100 kg						Fourrage sec, CHF/100 kg
Heu belüftet						Foin séché en grange
lose ab Stock	33.81 (13)	27.85 (14)	... (2)	... (2)	... (4)	en vrac pris sur le tas
gepresst franko Empfänger	40.27 (21)	38.00 (15)	... (2)	... (4)	... (2)	pressé, fco acheteur
Heu unbelüftet						Foin séché sur le champs
lose ab Stock	27.79 (12)	24.58 (11)	... (2)	... (2)	... (2)	en vrac pris sur le tas
gepresst franko Empfänger	32.25 (48)	31.91 (24)	... (3)	... (2)	31.80 (5)	pressé, fco acheteur
Emd belüftet						Regain séché en grange
gepresst franko Empfänger	38.53 (17)	40.68 (11)	... (2)	... (1)	... (1)	pressé, fco acheteur
Ökoheu						Foin écologique
lose ab Stock	27.12 (6)	... (4)	... (0)	... (1)	... (2)	en vrac pris sur le tas
gepresst ab Stock	28.53 (30)	29.12 (21)	... (2)	... (2)	... (4)	pressé pris sur le tas
Stroh, CHF/100 kg						Paille, CHF/100 kg
Stroh gepresst ab Hof	18.64 (32)	18.87 (37)	16.75 (8)	17.00 (5)	17.33 (9)	Paille pressée départ ferme
Stroh gepresst franko Empfänger	21.35 (49)	20.25 (46)	19.75 (8)	21.38 (8)	19.82 (11)	Paille pressée fco acheteur
Silage, CHF/Grossballen						Ensilage, CHF/balle grande
Grassilage,						Ensilage d'herbe, grandes balles,
Grossballen ab Hof	67 (61)	69 (60)	72 (5)	63 (9)	65 (13)	départ ferme
Maissilage,						Ensilage de maïs, grandes balles,
Grossballen, ab Hof	116 (35)	114 (34)	... (4)	116 (8)	128 (7)	départ ferme

Agristat, Berichterstattererhebung

Agristat, enquête auprès des correspondants

6.15 Einkaufspreise einiger landwirtschaftlicher Produktionsmittel Prix d'achat de divers agents de production agricole

Die Preise zur Indexberechnung werden anfangs Monat erhoben, franko Hof oder ab nächster Verkaufsstelle und ohne MwSt.

Les prix pour le calcul de l'indice sont relevés au début du mois, franco ferme ou à partir du point de vente le plus proche et sans TVA.

Produktionsmittel	Einheit	2015	2016	2016	2016	2016	2016	Agents de production
	Unité			September	Oktober	November	Dezember	
				septembre	octobre	novembre	décembre	
Energiestoffe ¹								Sources énergétiques ¹
Heizöl ²	CHF/hl	66.56	62.62	63.66	68.33	65.54	70.81	Mazout ²
Benzin ³	CHF/hl	80.24	73.07	75.61	78.39	78.39	77.47	Essence ³
Diesel ³	CHF/hl	85.16	75.83	78.45	81.22	82.15	83.08	Diesel ³
Düngemittel ⁴								Engrais ⁴
Ammonsalpeter	CHF/100 kg N	161.70	137.92	111.65	111.65	119.60	119.60	Nitrate d'ammoniaque
27% N + Mg								27% N + Mg
Harnstoff	CHF/100 kg N	129.08	111.33	97.77	97.77	99.89	99.89	Urée
46% N grob gekörnt								46% N granulée
Phosphatdünger	CHF/100 kg P	293.68	288.44	288.89	288.89	291.60	291.60	Engrais phosphaté
18% P + Mg								18% P + Mg
Kalisalz	CHF/100 kg K	92.56	86.32	85.45	85.45	85.45	85.45	Sel de potasse
60% K granulliert								60% K granulé
PK-Dünger 0-20-30	CHF/100 kg	67.16	64.83	63.27	63.27	64.29	64.29	Engrais PK 0-20-30
NPK-Dünger 13-13-21	CHF/100 kg	64.36	60.33	55.46	55.46	55.46	55.46	Engrais NPK 13-13-21
NPK-Dünger 20-5-8	CHF/100 kg	68.58	64.86	58.49	58.49	59.46	59.46	Engrais NPK 20-5-8

¹ Quelle: Landesindex der Konsumentenpreise (BFS)² Preis für 9001-14000 Liter³ Nach Abzug der Mineralölsteuerrückerstattung⁴ Lieferbedingungen: Sackware, franko Hof, mind. 8 t¹ Source: Indice suisse des prix à la consommation (OFS)² Prix pour 9001-14000 litres³ Après déduction du remboursement de l'impôt sur les carburants⁴ Conditions de livraison: en sac, franco ferme, au moins 8 t

Agristat

Agristat

6.16 Einkaufspreisindex landwirtschaftlicher Produktionsmittel, Übersicht Indice des prix d'achat des agents de production agricole, vue d'ensemble

Dezember 2015 = 100 ~ Décembre 2015 = 100

Produktgruppen	2016						Groupes de produits
	2015	2016					
	Dezember décembre	August août	September septembre	Oktober octobre	November novembre	Dezember décembre	
Gesamtinput	100.0	97.9	98.0	98.1	98.1	98.3	Input total
Landwirtschaftliche Verbrauchsgüter (Vorleistungen)	100.0	97.8	97.9	98.1	98.2	98.3	Produits consommés dans l'agriculture (consom. intermédiaire)
Saat- und Pflanzgut	100.0	98.2	97.1	96.9	96.9	96.9	Semences et plants
Energie- und Schmierstoffe	100.0	95.6	98.6	101.1	101.6	103.1	Energie et lubrifiants
Dünge- und Bodenverbesserungsmittel	100.0	87.0	86.8	86.8	88.7	88.8	Engrais et amendements
Pflanzenschutz- und Schädlingsbekämpfungsmittel	100.0	94.5	94.5	94.5	94.5	94.5	Produits phytosanitaires et anti-parasitaires
Tierarzt und Medikamente	100.0	100.2	100.2	100.2	100.1	99.9	Vétérinaire et médicaments
Futtermittel	100.0	98.4	98.5	98.4	98.5	98.7	Aliments pour animaux
Instandhaltung von Maschinen und Geräten	100.0	99.0	98.7	98.7	98.5	98.2	Entretien des machines et de l'équipement
Instandhaltung von Bauten	100.0	99.7	99.7	99.8	99.5	99.5	Entretien des bâtiments
Sonstige Waren und Dienstleistungen	100.0	98.5	98.4	98.4	98.4	98.5	Autres biens et services
Landwirtschaftl. Investitionsgüter	100.0	98.5	98.2	98.1	98.0	98.0	Investissements agricoles
Ausrüstungsgüter	100.0	97.4	97.4	97.3	97.3	97.3	Biens d'équipements
Bauten	100.0	100.0	99.1	99.1	98.7	98.7	Constructions
Produktionsmittel landwirtschaftlicher Herkunft ¹	100.0	98.4	98.2	98.2	98.2	98.4	Agents de production d'origine agricole ¹
Restliche Produktionsmittel ²	100.0	97.8	97.9	98.1	98.1	98.2	Autres agents de production ²

¹ Produktionsmittel, bei denen ein grosser Teil der Wertschöpfung in der Landwirtschaft erfolgt: Saat- und Pflanzgut, Futtermittel

² Restliche Produktionsmittel, bei denen die Wertschöpfung überwiegend ausserhalb der Landwirtschaft erfolgt.

¹ Agents de production dont une part importante de la valeur ajoutée est d'origine agricole.

² Autres agents de production dont la plupart de la valeur ajoutée est créée en dehors de l'agriculture.

Entwicklung der wichtigsten Einkaufspreisindizes nach Jahr und Monat Evolution des indices d'achat des agents de production principaux, par année et mois

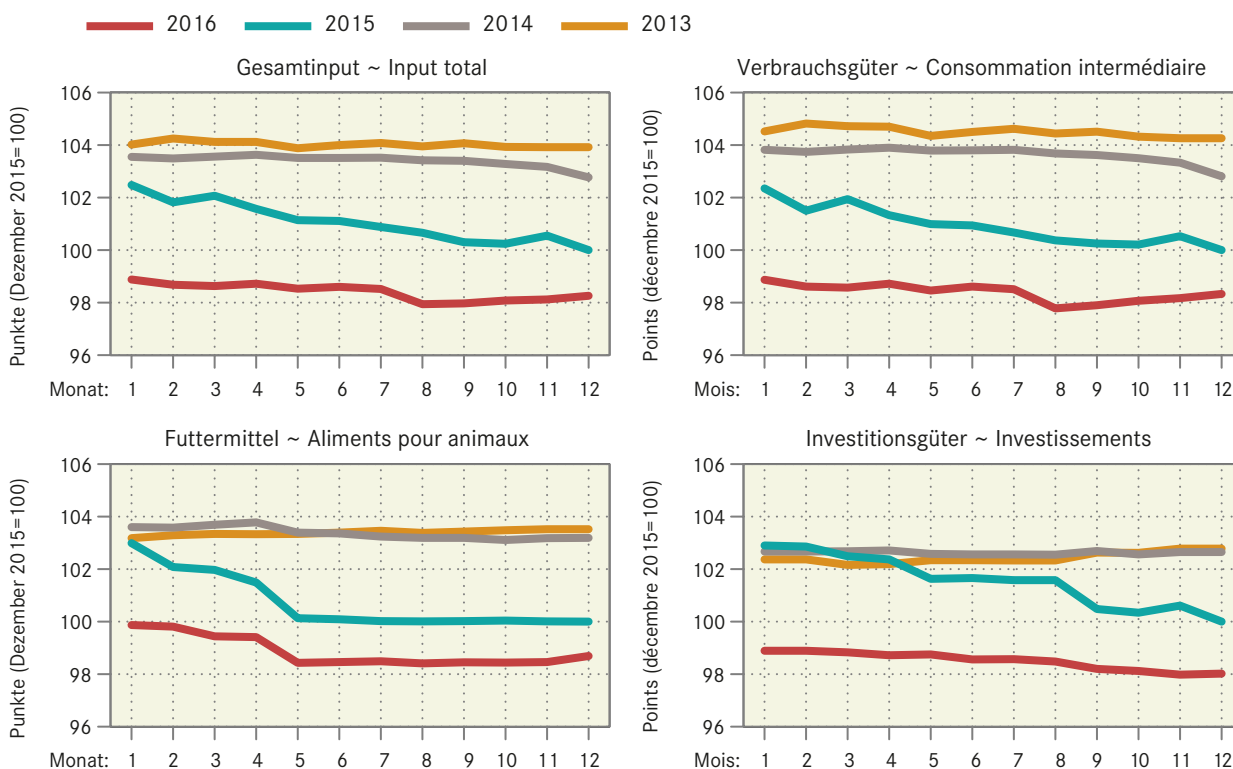

6.17 Einkaufspreisindex landwirtschaftlicher Produktionsmittel, detailliert Indice des prix d'achat des agents de production agricole, détaillé

Januar 2007 = 100 ~ Janvier 2007 = 100

Produktgruppen	Gewichtung Pondération	2015		2016		Veränderung in % zum		Groupes de produits
		Dezember décembre	2015	November novembre	2016	Variation en % par rap.		
						Vorjahr Année préc.	Vormonat Mois préc.	
Gesamtinput	100.0000	100.0	98.1	98.3	- 1.7	0.1	Input total	
Landwirtschaftliche Verbrauchsgüter (Vorleistungen)	77.4210	99.1	97.2	97.4	- 1.7	0.2	Produits consommés dans l'agricult. (consommation intermédiaire)	
Saat- und Pflanzgut	4.7513	103.6	100.5	100.5	- 3.1	-	Semences et plants	
Energie und Schmierstoffe	6.3123	91.1	92.6	93.9	3.1	1.5	Energie et lubrifiants	
Strom	2.6711	108.2	108.4	108.4	0.1	-	Electricité	
Heizstoffe	0.6554	99.7	106.1	111.1	11.4	4.7	Combustibles de chauffage	
Treibstoffe	2.8402	72.6	74.4	76.3	5.0	2.6	Carburants	
Schmierstoffe	0.1457	97.1	96.4	96.2	- 0.9	- 0.2	Lubrifiants	
Dünge- und Bodenverbesserungsmittel	2.9060	114.1	101.2	101.2	- 11.2	0.1	Engrais et amendements	
Einnährstoffdünger	2.0342	108.0	92.2	92.2	- 14.6	-	Engrais simples	
Mehrnährstoffdünger	0.6103	121.6	113.6	113.6	- 6.5	-	Engrais composés	
Sonstige Dünge- und Bodenverbesserungsmittel	0.2615	144.0	141.3	142.4	- 1.1	0.7	Autres engrais et amendements	
Pflanzenschutz- und Schädlingsbekämpfungsmittel	1.9969	94.0	88.8	88.8	- 5.5	-	Produits phytosanitaires et antiparasitaires	
Tierarzt und Medikamente	2.7018	95.4	95.5	95.3	- 0.1	- 0.2	Vétérinaire et médicaments	
Futtermittel	24.2958	95.9	94.4	94.6	- 1.3	0.2	Aliments pour animaux	
Einzel Futtermittel	4.6162	96.5	96.0	96.2	- 0.3	0.3	Aliments simples	
Mischfuttermittel	19.6796	95.8	94.1	94.3	- 1.5	0.2	Aliments composés	
für Kälber	1.5744	99.6	96.8	96.9	- 2.7	0.1	pour veaux	
für Rinder ohne Kälber	5.3135	94.4	92.9	93.0	- 1.5	0.2	pour bovins autres que veaux	
für Schweine	7.2815	93.7	92.1	92.4	- 1.5	0.3	pour porcins	
für Geflügel	4.5263	98.5	96.7	96.9	- 1.6	0.2	pour volailles	
sonstige	0.9840	99.1	98.7	99.0	- 0.1	0.4	autres	
Instandhaltung von Maschinen und Geräten	7.3379	100.9	99.4	99.1	- 1.8	- 0.3	Entretien des machines et de l'équipement	
Instandhaltung von Bauten	3.1204	103.6	103.1	103.0	- 0.5	- 0.1	Entretien des bâtiments	
Sonstige Waren und Dienstleistungen	23.9987	101.3	99.7	99.7	- 1.5	0.0	Autres biens et services	
Landwirtschaftliche Dienstleistungen	10.4130	104.5	103.4	103.4	- 1.0	-	Services agricoles	
Sonstige Waren und Dienstleistungen n.a.d.	13.5857	98.9	96.8	96.9	- 2.0	0.1	Autres biens et services n.d.a.	
Wasserkosten	0.7640	113.8	118.4	118.4	4.0	-	Frais de l'eau	
Kleinwerkzeuge	2.6750	95.6	83.9	83.9	- 12.2	-	Petit outillage	
Allg. Kosten Pflanzenbau	2.2740	85.6	85.6	85.6	-	-	Frais généraux en cult. végétale	
Allg. Kosten Tierhaltung	2.0450	96.1	95.4	95.7	- 0.4	0.3	Frais généraux en prod. animale	
Kommunikation	1.5670	108.9	109.7	109.9	1.0	0.2	Communication	
Administration, Beratungsdienstleistungen, Finanzdienstleistungen	2.3880	108.3	108.3	108.3	-	-	Administration, services de consultation, services financiers	
Berufsverbände	1.8730	96.3	96.3	96.3	-	-	Organisations professionnelles	
Landwirtschaftl. Investitionsgüter	22.5790	103.3	101.2	101.2	- 2.0	0.0	Investissements agricoles	
Ausrüstungsgüter	13.3686	100.9	98.1	98.2	- 2.7	0.1	Biens d'équipements	
Einrichtungen und sonstige Maschinen	8.9935	102.1	99.8	99.8	- 2.2	0.0	Equipements et autres machines	
Einachsschlepper und andere einachsige Motorgeräte	0.5396	98.3	98.3	98.6	0.3	0.3	Monoaxes et autres machines à un essieu	
Maschinen und Geräte für die Bodenbearbeitung	2.3383	101.9	97.3	97.3	- 4.6	-	Machines et équipements pour la culture du sol	
Maschinen und Geräte für die Ernte	4.4068	99.9	98.6	98.6	- 1.3	-	Machines et équipements pour la récolte	
Maschinen und Einrichtungen der Innenwirtschaft	1.7088	109.2	106.7	106.7	- 2.3	-	Machines et équipements utilisés à l'intérieur de la ferme	
Fahrzeuge	4.3751	98.4	94.8	94.9	- 3.5	0.2	Véhicules	
Zugmaschinen	2.2313	96.4	91.1	91.2	- 5.3	0.1	Tracteurs	
Sonstige Fahrzeuge	2.1438	100.5	98.5	98.8	- 1.7	0.2	Autres véhicules	
Bauten	8.0328	106.8	105.4	105.4	- 1.3	-	Constructions	
Sonstige Investitionen	1.1776	106.3	106.9	106.9	0.6	-	Autres investissements	
Produktionsmittel landwirtschaftlicher Herkunft	29.0471	97.2	95.4	95.6	- 1.6	0.2	Agents de production d'origine agricole	
Restliche Produktionsmittel	69.7753	101.2	99.2	99.4	- 1.8	0.1	Autres agents de production	

6.18 Index der Preise landwirtschaftlicher Produktionsfaktoren Indice des prix de facteurs de la production agricole

Dezember 2015=100 ~ décembre 2015=100

Produktgruppen	Gewicht Pondération 2008	2015				2016				Veränderung in % zum		Groupes de produits
		2015		2016		2015		2016		Variation en % par rap.		
		Dezember	Oktober	November	Dezember	Oktober	November	Dezember	Vorjahr	Vormonat		
		décembre	octobre	novembre	décembre	octobre	novembre	décembre	Année préc.	Mois préc.		
Kapitalkosten	100.0000	100.0	98.6	98.6	98.6	-	-	-	-	-	Coûts financiers	
Arbeitskosten	100.0000	100.0	100.2	100.2	100.1	0.1	-0.2	-	-	-	Coûts du travail	
Lohnkosten	86.4241	100.0	100.5	100.5	100.3	0.3	-0.2	-	-	-	Coûts salariaux	
Lohnnebenkosten (Sozialkosten)	13.5759	100.0	98.5	98.5	98.5	-1.5	-	-	-	-	Charges sociales	

Agristat

Agristat

Entwicklung des Preisindex landwirtschaftlicher Produktionsmittel und -faktoren Evolution de l'indice de prix des agents et facteurs de la production agricole

Änderung von Dezember 2015 bis Dezember 2016 ~ Variation de décembre 2015 jusqu'à décembre 2016

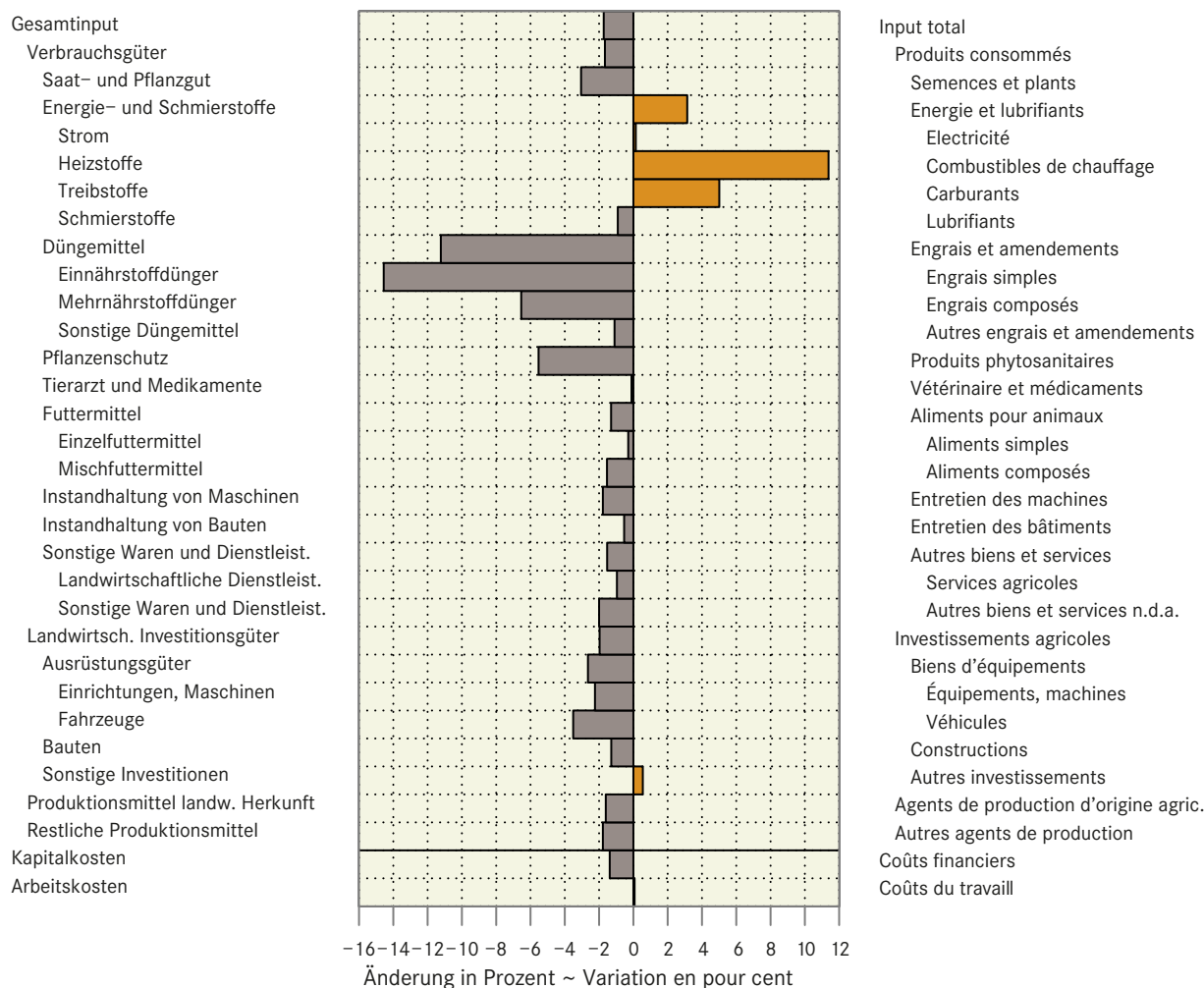

6.19 Bruttomarge für Milch, die zur Kälbermast verwendet wird Marge brute pour le lait affouragé aux veaux de boucherie

MwSt inbegriffen ~ TVA incluse

Monate Mois	Tränker A ¹ mit 65 kg LG Preis vor 3 Monaten franko Stall CHF/Tränker		Schlachtkalb KV T3, Erlös bei 212 kg LG bzw. 123 kg SG, ab Stall CHF/Schlachtkalb		Bruttomarge pro Schlachtkalb, CHF/Schlachtkalb Marge brute par veau de boucherie, CHF/veau de boucherie				Bruttomarge pro kg Milch, Rappen/kg Milch Marge brute par kg de lait, centimes/ kg de lait			
	Veux d'engrais A ¹ 65 kg poids vif. Prix d'il y a 3 mois franco ferme CHF / veau		Veau de boucherie KV T3. Produit pour 212 kg PV resp. 123 kg PM départ ferme CHF/ veau		Vollmilchanteil 75 % 75 % Part de lait entier		Vollmilchanteil 50 % 50 % Part de lait entier		Vollmilchanteil 75 % 75 % Part de lait entier		Vollmilchanteil 50 % 50 % Part de lait entier	
	2015	2016	2015	2016	2015	2016	2015	2016	2015	2016	2015	2016
Jan ~ jan	200	297	1 765	1 796	1 367	1 307	1 101	1 059	112	107	138	132
Feb ~ fév	145	232	1 664	1 621	1 323	1 199	1 057	951	108	98	132	119
Mrz ~ mars	145	194	1 576	1 547	1 234	1 165	968	917	101	95	121	115
Apr ~ avr	145	204	1 494	1 447	1 152	1 054	887	806	94	86	111	101
Mai ~ mai	206	206	1 461	1 433	1 060	1 043	800	798	87	85	100	100
Jun ~ juin	291	235	1 500	1 500	1 014	1 082	761	841	83	89	95	105
Jul ~ juil	291	275	1 587	1 555	1 104	1 099	856	863	91	90	107	108
Aug ~ août	314	315	1 604	1 599	1 098	1 102	850	866	90	90	106	108
Sep ~ sep	377	367	1 755	1 795	1 184	1 245	936	1 009	97	102	117	126
Okt ~ oct	421	388	1 870	1 894	1 254	1 323	1 006	1 086	103	108	126	136
Nov ~ nov	412	389	1 920	1 918	1 314	1 345	1 066	1 108	108	110	133	139
Dez ~ déc	384	370	1 921	1 874	1 342	1 321	1 094	1 085	110	108	137	136
Mittel ~ moyenne	278	289	1 676	1 665	1 204	1 190	949	949	99	97	119	119

¹ bis März 2016: Tränker A/B

Die vorliegende Bruttomarge pro Kalb entspricht dem Erlös des Schlachtkalbes ab Stall abzüglich:

- der Kosten für den Tränker inkl. einer Pauschale für Transport und Vermittlung
- 3 % Tränkerverlusten infolge Krankheit/Unfall
- der Kosten für das Milchpulver (50 bzw. 105 kg/Kalb)

Die Bruttomarge pro kg verfütterte Milch wird unter der Annahme einer mittleren Futtermittelverwertung von 1.6 kg Trockensubstanz pro kg Lebendgewichtszunahme berechnet. Dies ergibt eine Milchmenge von 1220 (75 % Vollmilch) bzw. 800 kg (50 % Vollmilch).

Die Regiekosten (Einstreue, Wasser, Tiergesundheit, Elektrizität, Geräte, Stall, Arbeit und Kapitalzinsen) werden nicht berücksichtigt. Je 100 CHF Regiekosten pro Schlachtkalb ergeben sich zusätzliche Kosten von 8.2 bzw. 12.5 Rappen/kg Milch (Variante 1220 bzw. 800 kg Milch). Ebenfalls nicht berücksichtigt sind allfällige Abzüge im Schlachthof (z.B. für Kälber mit rotem Fleisch).

¹ jusqu'au mois de mars 2016: veau d'engrais A/B

La présente marge brute par veau correspond au produit du veau de boucherie départ ferme, moins :

- les frais pour le veau d'engrais incluant un forfait pour le transport et l'intermédiaire
- 3 % de pertes avec veau d'engrais, par suite de maladie et accident
- les frais de poudre de lait (50 resp. 105 kg/veau)

La marge brute par kg de lait affouragé se calcule sur un taux moyen de valorisation des aliments de 1.6 kg de matière sèche par kg d'accroissement de poids vif. Cela donne une quantité de lait de 1220 (75 % lait entier) resp. de 800 kg (50 % lait entier).

Les frais de régie (litière, eau, service sanitaire, électricité, appareil, étable, travail et intérêt du capital) ne sont pas calculés. En calculant 100 CHF de frais de régie par veau de boucherie, cela donne des frais supplémentaires évalués à 8.2 resp. 12.5 centimes/kg de lait (Variante 1220 resp. 800 kg de lait). Ne sont pas non plus prises en considération les déductions éventuelles de l'abattoir (par ex. pour les veaux à viande rouge).

Agristat

Agristat

6.20 Bruttomarge in der Munimast Marge brute des taureaux à l'engrais

MwSt inbegriffen ~ TVA incluse

Monate Mois	Schlachtmuni MT H3 Erlös bei 525 kg LG bzw. 289 kg SG ab Stall CHF/Mastmuni		Tränker AA männlich mit 65 kg LG, Preis vor 12 Monaten franko Stall CHF/Tränker			Kosten für Milchpulver, Kraffutter und Mineralstoffe CHF/Schlachtmuni		Tränkerkosten in % des Erlöses für den Schlachtmuni Prozent		Bruttomarge CHF/Schlachtmuni		Differenz der Bruttomarge zum Vorjahr CHF/Schlachtmuni
	Taureau d'étal MT H3 Produit brut à 525 kg PV resp. 289 kg PM départ ferme CHF/taureau		Veau maigre AA mâle à 65 kg PV. Prix d'il y a 12 mois franco ferme CHF/veau			Coûts du poudre de lait, des concentrés et des compléments minéraux CHF/taureau		Coûts du veau maigre en pour cent du produit brut du taureau pour cent		Marge brute CHF/taureau		Différence de la marge brute relative relative à l'année précédente CHF/taureau
	2015	2016	2015	2016	2017	2015	2016	2015	2016	2015	2016	2016 - 2015
Jan ~ jan	2 535	2 705	460	502	628	621	604	18	19	1 454	1 599	145
Feb ~ fév	2 566	2 606	467	587	655	621	602	18	23	1 478	1 417	- 62
Mrz ~ mars	2 594	2 554	490	673	702	619	601	19	26	1 485	1 280	- 205
Apr ~ avr	2 570	2 556	527	673	736	618	600	21	26	1 425	1 283	- 142
Mai ~ mai	2 529	2 569	540	697	761	617	597	21	27	1 372	1 275	- 98
Jun ~ juin	2 607	2 652	590	763	801	615	596	23	29	1 402	1 294	- 108
Jul ~ juil	2 722	2 722	657	810	828	613	594	24	30	1 452	1 319	- 133
Aug ~ août	2 759	2 728	646	800	807	611	593	23	29	1 501	1 335	- 166
Sep ~ sep	2 773	2 755	618	775	772	609	592	22	28	1 546	1 387	- 159
Okt ~ oct	2 796	2 772	601	744	717	607	591	22	27	1 588	1 437	- 151
Nov ~ nov	2 784	2 766	536	679	663	605	590	19	25	1 643	1 497	- 146
Dez ~ déc	2 731	2 772	502	639	639	602	589	18	23	1 627	1 545	- 82
Mittel ~ moyenne	2 664	2 680	553	695	726	613	596	21	26	1 498	1 389	- 109

Die vorliegende Bruttomarge pro Mastmuni entspricht dem Erlös des Mastmuni MT H3 ab Stall abzüglich:

- der Kosten für den Tränker AA männlich inkl. einer Pauschale für Transport und Vermittlung
- 5 % Tierverlusten infolge Krankheit und Unfall
- der Kosten für das Milchpulver (25 kg/Mastmuni)
- der Kosten für Kraftfutter und Mineralsalz (60 kg Aufzuchtfutter, 200 kg Vormastfutter, 400 kg Ausmastfutter, 10 kg Mineralsalz, 5 kg Viehsalz)

Für die Berechnung der Futterkosten (Rabatte) wird eine jährliche Produktion von 60 Schlachtmuni angenommen. Die Regiekosten (Grundfutter, Einstreue, Wasser, Tiergesundheit, Elektrizität, Geräte, Stall, Arbeit und Kapitalzinsen) werden nicht berücksichtigt. Ebenfalls nicht berücksichtigt sind allfällige Abzüge im Schlachthof.

La marge brute présentée par taureau d'étal correspond au produit du taureau MT H3 départ ferme après déduction :

- des coûts du veau maigre AA mâle y inclus un forfait pour le transport et l'intermédiaire
- 5 % de perte d'animaux suite à des maladies et des accidents
- des coûts du poudre de lait (25 kg par taureau)
- des coûts des aliments concentrés et des compléments minéraux (60 kg d'aliment d'élevage, 200 kg d'aliment de pré-engraissement, 400 kg d'aliment de finition, 10 kg de sel minéral, 5 kg de sel pour bétail)

Pour les coûts des aliments (rabais), une production de 60 taureaux par an est supposée. Les frais de régie (fourrages de base, litière, eau, santé animale, électricité, appareils, étable, travail et frais de capital) ne sont pas considérés.

Ne sont pas non plus prises en considération les déductions éventuelles à l'abattoir.

Deckungsbeitragskatalog Agridea, Preisstatistik und Berechnungen von Agristat

Catalogue des marges brute de Agridea, statistique de prix et calculs de l'Agristat

6.21 Bruttomarge von QM-Mastschweinen Marge brute des porcs à l'engrais AQ

MwSt inbegriffen ~ TVA incluse

Monate Mois	Erlös des Schlachtschweins			Ferkelankauf ¹		Futterkosten ²		Direktkosten insgesamt			Bruttomarge		
	Rendement du porc d'engrais			Achat de porcelet ¹		Coûts des aliments ²		Frais directs totaux			Marge brute		
	CHF/Mastschwein ~ CHF/Porc d'engrais												
	2015	2016	% ³	2015	2016	2015	2016	2015	2016	% ³	2015	2016	Diff.
Jan ~ jan	278	296	6.3	106	107	126	120	232	227	-2.2	46	69	23
Feb ~ fév	285	299	4.9	105	119	122	120	227	239	5.1	57	60	2
Mrz ~ mars	305	322	5.4	120	133	122	120	242	252	4.1	63	69	7
Apr ~ avr	315	341	8.2	138	149	122	120	260	269	3.4	55	72	17
Mai ~ mai	313	357	14.1	152	167	120	118	272	284	4.6	41	73	32
Jun ~ juin	325	373	14.9	167	179	120	118	287	296	3.3	38	77	39
Jul ~ juil	331	374	13.2	167	176	120	118	287	294	2.4	44	80	37
Aug ~ août	308	331	7.6	151	160	120	118	270	277	2.6	37	54	16
Sep ~ sep	280	313	11.8	132	151	120	118	251	268	6.7	29	45	16
Okt ~ oct	278	313	12.5	118	139	120	118	238	257	7.8	40	56	16
Nov ~ nov	289	313	8.2	106	121	120	118	226	238	5.3	63	75	12
Dez ~ déc	296	313	5.9	102	114	120	118	222	232	4.5	74	81	7
Mittel ~ moyenne	300	329	9.4	130	143	121	118	251	261	4.0	49	68	19

¹ Inklusive der geschätzten Kosten für Transport, Händlermarge, Qualitäts- und Mengenzuschläge und mit Berücksichtigung von 2 % Ferkelverlusten

² Unter Annahme eines Brutto-FVI von 2.55 und eines jährlichen Gesamtbedarfs von 70 t

³ Änderung in Prozent gegenüber dem Wert des Monats des Vorjahres

¹ Y inclus les frais du transport, la marge de l'intermédiaire, les suppléments de qualité et de quantité, avec une perte de 2 % des porcelets

² Avec un indice de consommation brut de 2.55 et des besoins annuelles en aliment de 70 t

³ Modification en pour cent relative au chiffre du mois de l'année précédente

6.22 Preisentwicklung von Schlachtvieh und Metzgereierzeugnissen Evolution des prix du bétail de boucherie et des produits de boucherie

Verkaufswert von Schlachtvieh (Grossvieh, Kälber, Schweine), Preisentwicklung von Fleisch und -waren und Häuten, Bruttomargen von Bankvieh, Kälbern, Schweinen.

Valeur des ventes du bétail de boucherie (gros bétail, veaux, porcs), évolution des prix de la viande, de la charcuterie, des sucisses et des peaux, marge brute du bétails d'étaal, des veaux et des porcs.

Jahre Monate	Schlachtgewicht in 100 t ¹	Verkaufswert ~ Valeur des ventes (exkl. MWSt) ¹ (hors TVA) ¹			Preisindex ³ ~ Indice des prix ³			Bruttomarge, Index ³ ~ Marge brute, Indice ³			
		Mio CHF	CHF/100 kg	Index Jan. 2007 (CHF 544 = 100)	Fleisch und -waren ⁴	Häute ⁵ (exkl. MwSt)	Total ⁶	Bankvieh	Kälber	Schweine	
Années Mois	Poids mort en 100 t ¹	Millions de CHF	CHF par 100 kg	Indice jan 2007 (CHF 544 = 100)	Viande, charcuterie et saucisses ⁴	Peaux ⁵ (hors TVA)	Total ⁶	Bétail d'étaal	Veaux	Porcs	
2015	Jan	338	185	547	100.5	103.0	133.3	103.3	119.0	112.3	109.3
	Feb	302	167	553	101.7	101.9	105.1	101.9	124.5	123.8	111.7
	Mrz	340	196	574	105.5	101.7	105.1	101.7	119.2	124.4	102.9
	Apr	305	175	573	105.2	101.2	115.4	101.3	126.4	130.6	102.7
	Mai	288	165	571	104.8	102.6	115.4	102.8	122.2	123.6	109.9
	Jun	319	185	579	106.4	102.7	115.4	102.8	116.9	125.9	108.6
	Jul	302	180	597	109.6	101.7	110.3	101.8	129.1	135.7	107.1
	Aug	297	172	578	106.3	103.5	110.3	103.6	115.3	123.9	109.8
	Sep	321	175	544	99.9	102.3	105.1	102.4	123.4	124.4	96.7
	Okt	336	189	562	103.2	102.1	105.1	102.2	108.6	122.9	113.3
	Nov	348	203	584	107.2	102.8	92.3	102.7	118.6	118.8	108.3
	Dez	315	183	582	106.9	101.4	92.3	101.3	115.4	131.8	109.1
	Jahr	3 811	2 173	570	104.7	102.3	108.8	102.3	119.9	124.8	107.5
2016	Jan	324	183	564	103.6	102.8	92.3	102.7	123.0	116.5	111.7
	Fév	326	184	563	103.4	102.7	92.3	102.6	121.9	123.6	109.6
	Mars	321	184	574	105.4	102.4	105.1	102.4	128.2	129.6	112.3
	Avr	305	180	589	108.1	102.7	105.1	102.7	129.6	117.6	111.0
	Mai	308	184	600	110.2	102.1	107.7	102.1	136.3	135.1	113.5
	Juin	311	190	613	112.6	103.7	107.7	103.7	136.9	138.2	108.8
	Juil	288	177	616	113.2	104.4	110.3	104.5	140.4	138.1	113.4
	Août	313	180	574	105.4	104.4	110.3	104.4	130.7	133.5	108.0
	Sep	325	184	566	104.0	104.0	112.8	104.1	132.1	134.6	114.6
	Oct	327	190	579	106.3	104.2	112.8	104.3	135.2	119.4	110.4
	Nov	356	214	601	110.3	104.3	112.8	104.3	137.2	117.5	112.5
	Déc	316	189	597	109.6	102.6	112.8	102.7	137.7	125.0	111.1
	Année	3820	2255	590	108.4	103.3	106.8	103.4	132.4	127.4	111.4

¹ aktuelles Jahr provisorisch

² Basis Januar 2007 = 100

³ BLW Marktbeobachtung: Bruttomarge = Nettoeinnahmen + Importvorteile - Einstandspreis; Basis Januar 2007 = 100

⁴ Gruppe «Fleisch und Fleischwaren» des Landesindex der Konsumentenpreise, Basis Dezember 2005 = 100

⁵ Häute- und Fellversteigerungen in Zürich, Preise für Rinderhäute 1a, umgerechnet in Index

⁶ Gewogenes Mittel (Annahme: Fleisch 99 %, Häute 1 %)

¹ l'année acutuelle est provisoire

² Base janvier 2007 = 100

³ OFAG, Observation du marché: marge brute = recettes nettes + avantage de l'importation - prix de revient; base janvier 2007 = 100

⁴ Rubrique « viande, charcuterie et saucisses » de l'indice des prix à la consommation, base décembre 2005 = 100

⁵ Mise aux enchères de cuirs et peaux bruts à Zurich, prix pour des peaux de bovins 1a, converti en indice

⁶ Moyenne pondérée (supposition: viande 99 %, peaux 1 %)

Berechnung Agristat nach Angaben von Proviande, Bundesamt für Landwirtschaft (BLW), Bundesamt für Statistik (BFS) und weiteren

Calculé par Agristat sur la base des données de Proviande, de l'Office fédéral de l'agriculture (OFAG), de l'Office fédéral de la statistique (OFS) et d'autres sources

6.23 Schweizerischer Landesindex der Konsumentenpreise Indice suisse des prix à la consommation

Dezember 2015=100 ~ décembre 2015=100

Produktgruppen	Gewicht 2016 ¹	2015				2016		Veränderung in % zum		Groupes de produits
		Dezember		Oktober		November	Dezember	Variation en % par rap.		
	Pondération 2016 ¹	décembre		octobre		novembre	décembre	Vorjahr Année préc.	Vormonat Mois préc.	
Landesindex Total	100.000	100.0	100.0	100.3	100.1	100.0	100.0	- 0.0	- 0.1	Indice total
Nahrungsmittel	9.382	100.0	100.0	102.2	101.9	101.2	101.2	1.2	- 0.7	Alimentation
Alkoholfreie Getränke	0.951	100.0	100.0	101.3	102.4	98.6	98.6	- 1.4	- 3.7	Boissons non alcooliques
Alkoholische Getränke	1.059	100.0	100.0	101.7	102.4	100.2	100.2	0.2	- 2.2	Boissons alcooliques
Tabakwaren	1.841	100.0	100.0	99.9	99.9	100.0	100.0	- 0.0	0.1	Produits du tabac
Mahlzeiten in Restaurants und Cafés	3.527	100.0	100.0	100.1	100.3	100.4	100.4	0.4	0.1	Repas dans les restaurants et cafés
Getränke in Restaurants und Cafés	2.046	100.0	100.0	100.4	100.4	100.4	100.4	0.4	- 0.0	Boissons dans les restaurants et cafés

¹ Der Index wird seit dem Jahr 2000 jährlich neu gewichtet

¹ A partir de l'année 2000, la pondération de l'indice est revue chaque année

Bundesamt für Statistik (BFS)

Office fédéral de la statistique (OFS)

6.24 Vergleich der Indexentwicklung Comparaison de l'évolution des indices

Index der Einkaufspreise für Produktionsmittel (EPI), der Produzentenpreise landwirtschaftlicher Erzeugnisse (PPI-L) und der Konsumentenpreise für Nahrungsmittel (LIK), Dezember 2015 = 100
 Indice des prix d'achat des agents de production (IPA), des prix à la production des produits agricoles (IPP-A) et des prix à la consommation des denrées alimentaires (IPC), décembre 2015 = 100

	2015											
	Jan	Feb	Mrz	Apr	Mai	Jun	Jul	Aug	Sep	Okt	Nov	Dez
EPI ~ IPA	102.5	101.8	102.1	101.6	101.1	101.1	100.9	100.7	100.3	100.2	100.6	100.0
PPI-L ~ IPP-A ¹	100.7	98.8	98.8	99.4	98.8	100.4	102.2	102.3	101.4	101.2	100.2	100.0
LIK ~ IPC	101.5	100.8	100.5	100.5	101.1	102.0	101.3	101.9	101.9	101.3	101.1	100.0

	2016											
	jan	fév	mars	avr	mai	juin	juil	août	sep	oct	nov	déc
EPI ~ IPA	98.9	98.7	98.6	98.7	98.5	98.6	98.5	97.9	98.0	98.1	98.1	98.3
PPI-L ~ IPP-A ¹	99.9	99.1	98.2	99.1	99.4	101.4	103.9	102.8	101.3	102.0	101.9	102.0
LIK ~ IPC	100.2	100.6	100.7	100.8	101.3	102.8	103.0	103.2	102.6	102.2	101.9	101.2

¹ Die Indices der zwei aktuellsten Monate sind provisorisch

¹ Les indices des deux mois les plus actuels sont provisoires

Indexentwicklung Evolution des indices

Dezember 2015=100 ~ Décembre 2015=100

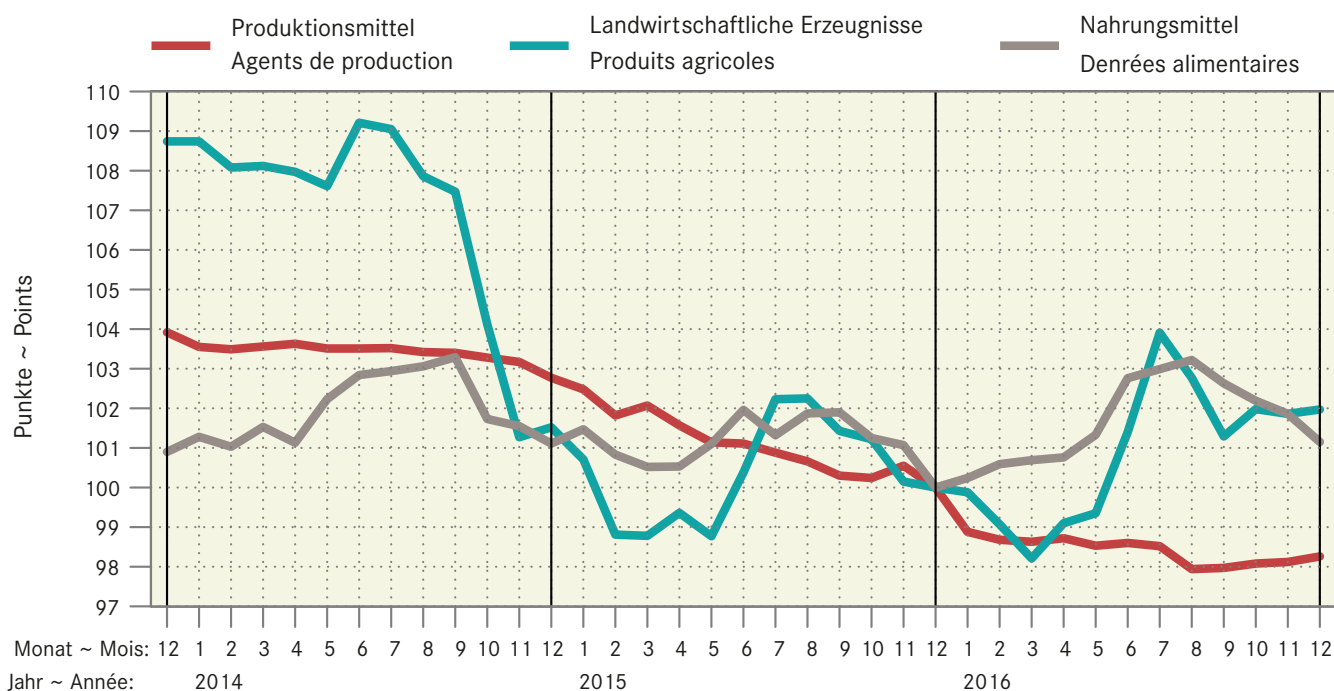

6.25 Kaufkraft landwirtschaftlicher Erzeugnisse im Verhältnis zu landw. Produktionsmitteln Pouvoir d'achat des produits agricoles par rapport aux agents de production agricole

Verhältnis zwischen dem Produzentenpreisindex landw. Erzeugnisse und dem Einkaufspreisindex landw. Produktionsmittel, Dezember 2015 = 100. Die Indices der zwei aktuellsten Monate sind provisorisch.

Relation entre l'indice des prix à la production des produits agricoles et l'indice des prix des agents de production agricoles, décembre 2015 = 100. Les indices des deux mois les plus actuels sont provisoires.

Jahre	Jan	Feb	Mrz	Apr	Mai	Jun	Jul	Aug	Sep	Okt	Nov	Dez	Jahresmittel
Années	jan	fév	mars	avr	mai	juin	juil	août	sep	oct	nov	déc	moyenne annuelle
2012	94.0	93.7	93.3	94.2	93.6	95.6	96.2	95.4	94.5	96.1	96.0	98.9	95.1
2013	98.6	99.5	100.1	100.5	100.6	103.7	105.0	104.5	106.4	106.2	103.7	104.6	102.8
2014	105.0	104.4	104.4	104.2	104.0	105.5	105.3	104.3	103.9	100.8	98.2	98.8	103.2
2015	98.3	97.0	96.8	97.8	97.7	99.3	101.3	101.6	101.1	101.0	99.6	100.0	99.3
2016	101.0	100.4	99.6	100.4	100.8	102.8	105.5	104.9	103.4	104.0	103.8	103.8	102.5

Agristat

Agristat

Kaufkraft landw. Erzeugnisse im Verhältnis zu den landw. Produktionsmitteln Pouvoir d'achat des produits agricoles par rapport aux agents de production agricole

Dezember 2015=100 ~ Décembre 2015=100

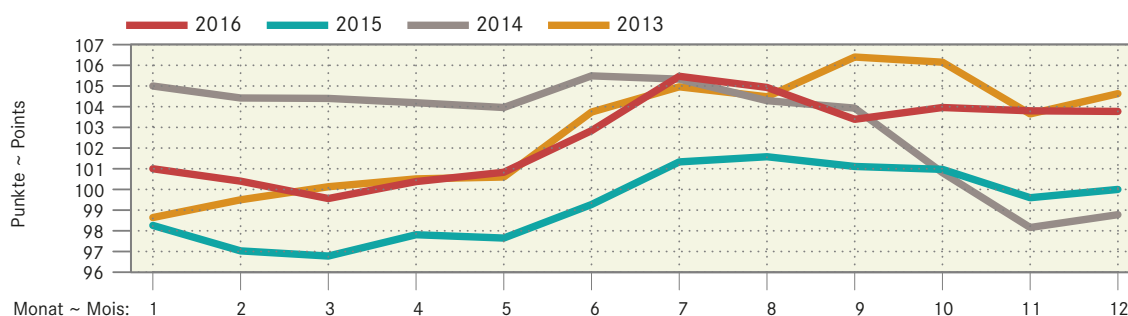

6.26 Kaufkraft landwirtschaftlicher Erzeugnisse im Verhältnis zu den Konsumentenpreisen Pouvoir d'achat des produits agricoles par rapport aux prix à la consommation

Verhältnis zwischen dem Produzentenpreisindex landw. Erzeugnisse und dem Landesindex der Konsumentenpreise, Dezember 2015 = 100. Die Indices der zwei aktuellsten Monate sind provisorisch.

Relation entre l'indice des prix à la production des produits agricoles et l'indice des prix à la consommation, décembre 2015 = 100. Les indices des deux mois les plus actuels sont provisoires.

Jahre	Jan	Feb	Mrz	Apr	Mai	Jun	Jul	Aug	Sep	Okt	Nov	Dez	Jahresmittel
Années	jan	fév	mars	avr	mai	juin	juil	août	sep	oct	nov	déc	moyenne annuelle
2012	96.3	95.6	94.9	95.8	94.9	97.1	98.1	97.4	96.6	98.2	98.3	101.4	97.1
2013	101.3	102.1	102.4	102.7	102.5	105.7	107.4	106.8	108.6	108.3	105.7	107.0	105.0
2014	107.3	106.5	106.2	105.9	105.3	106.9	107.2	106.0	105.5	102.2	99.5	100.2	104.9
2015	99.8	98.2	97.9	98.6	97.8	99.3	101.8	101.9	101.0	100.7	99.7	100.0	99.7
2016	100.3	99.3	98.1	98.7	98.8	100.7	103.7	102.6	101.1	101.7	101.8	102.0	100.7

Agristat

Agristat

Kaufkraft landwirtschaftlicher Erzeugnisse im Verhältnis zu den Konsumentenpreisen Pouvoir d'achat des produits agricoles par rapport aux prix à la consommation

Dezember 2015=100 ~ Décembre 2015=100

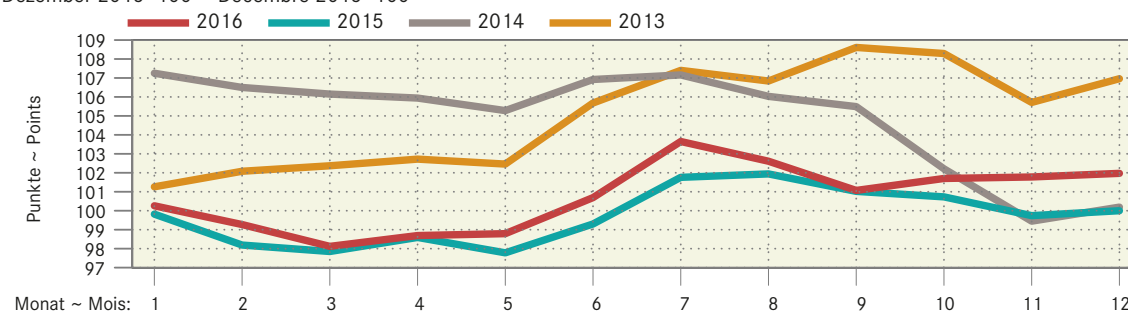

6.27 Preisentwicklung in der Schweiz seit 1990 Evolution des prix en Suisse depuis 1990

Jahr 1990 = 100 - Année 1990 = 100

Position	2005	2010	2011	2012	2013	2014	2015	2016	Position
Produktionsmittel ¹	108.1	113.6	114.2	114.2	114.2	113.5	110.9	108.0	Agents de production ¹
Produktionsmittel landw. Herkunft ^{1a}	72.0	69.1	69.2	69.4	70.5	70.6	69.2	67.8	Agents de prod. d'origine agricole ^{1a}
Produktionsmittel übrige ^{1b}	127.7	139.1	140.0	139.9	138.9	137.7	134.5	130.6	Autres agents de production ^{1b}
Produzentenpreise ²	72.6	69.9	69.9	68.5	74.0	73.9	69.4	69.8*	Prix à la production ²
Konsumentenpreise ³	126.4	132.1	132.4	131.5	131.2	131.2	129.7	129.1	Prix à la consommation ³
Konsumentenpreise Nahrungsmittel ^{3a}	114.4	117.1	113.0	111.8	113.4	114.6	113.7	114.3	Prix à la consommation alimentation ^{3a}

¹ Einkaufspreisindex landw. Produktionsmittel total

^{1a} Einkaufspreisindex landw. Produktionsmittel landw. Herkunft (Saatgut, Futtermittel)

^{1b} Einkaufspreisindex landw. Produktionsmittel, übrige

² Produzentenpreisindex landw. Erzeugnisse

³ Schweizerischer Landesindex der Konsumentenpreise, total

^{3a} Schweizerischer Landesindex der Konsumentenpreise, Nahrungsmittel ohne Getränke

¹ Indices des prix d'achat des agents de prod. agricoles, total

^{1a} Indices des prix d'achat des agents de prod. d'origine agricole (semences, liments pour animaux)

^{1b} Indices des prix d'achat des agents de prod., autres

² Indice des prix à la production des produits agricoles

³ Indice suisse des prix à la consommation, total

^{3a} Indice suisse des prix à la consommation, alimentation sans boissons

AgriStat, Bundesamt für Statistik (BFS)

AgriStat, Office fédéral de la statistique (OFS)

Preisentwicklung in der Schweiz seit 1990 Evolution des prix en Suisse depuis 1990

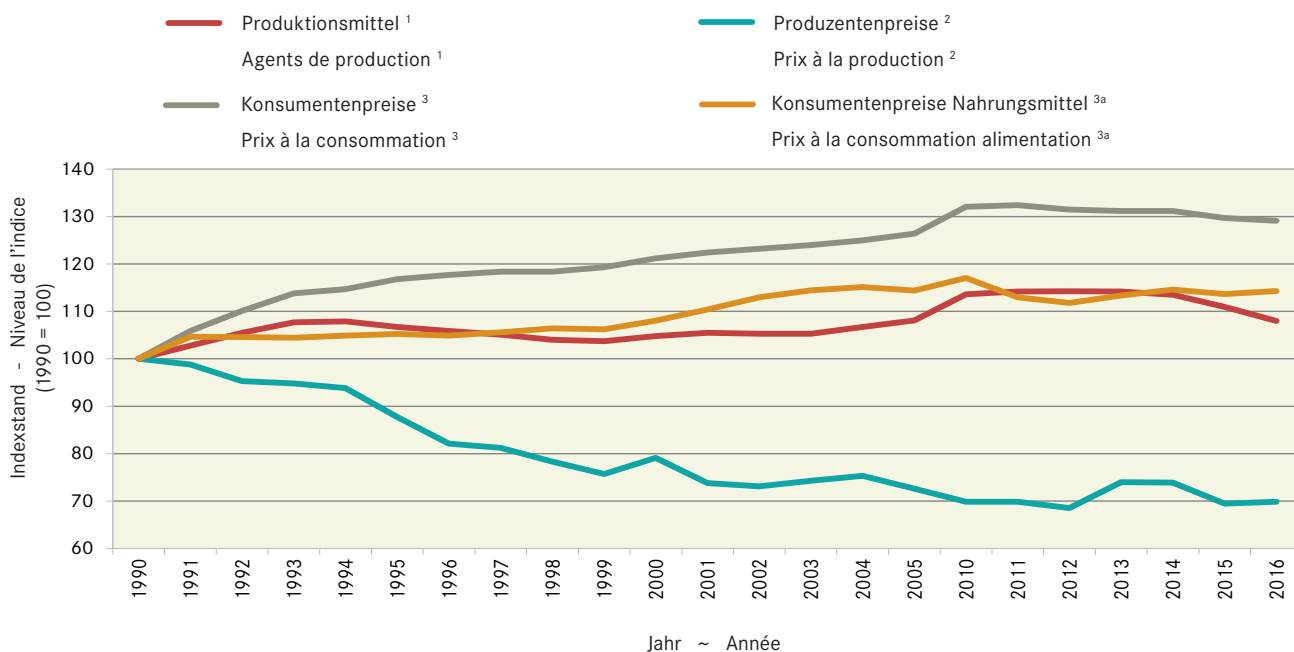

6.28 Produzenten- und Importpreisindex Indice des prix à la production et à l'importation

Dezember 2015 = 100 ~ Décembre 2015 = 100

Produktgruppen	Gewicht Pondération 2015	2015	2016		Dezember décembre	Veränderung in % zum	Groupes de produits	
		Dezember	Oktober	November		Variation en % par rap.		
		décembre	octobre	novembre				
Produzentenpreisindex Total	100.0000	100.0	99.6	99.8	99.8	- 0.2	0.0	Indice des prix à la production, total
Landw. Produkte, inbegr. Gartenbau- und Baum- schulprodukte	2.2929	100.0	100.0	99.9	99.6	- 0.4	- 0.3	Produits agricoles, produits de pépinières et prod. horticoles inclus
Nahrungs- und Futtermittel	9.4362	100.0	100.0	100.0	100.6	0.6	0.6	Produits alimentaires et aliments fourragers
Getränke	0.8642	100.0	100.0	100.0	99.6	- 0.4	- 0.4	Boissons
Tabakwaren	0.3427	100.0	104.1	104.1	103.2	3.2	- 0.8	Tabacs
Forstwirtschaftliche Produkte	0.1228	100.0	99.5	99.5	99.0	- 1.0	- 0.5	Produits sylvicoles
Holzprodukte	2.6957	100.0	100.9	101.0	100.9	0.9	- 0.0	Produits en bois
Importpreisindex, Total	100.0000	100.0	100.1	100.0	100.5	0.5	0.5	Indice des prix à l'importation, total
Landwirtschaftliche Produkte	2.1797	100.0	101.2	100.3	100.5	0.5	0.1	Produits agricoles
Nahrungs- und Futtermittel	3.8342	100.0	100.4	100.5	100.2	0.2	- 0.3	Produits alimentaires et aliments fourragers
Getränke	1.1566	100.0	101.0	101.0	100.8	0.8	- 0.2	Boissons
Holzprodukte	1.2356	100.0	101.1	101.8	101.7	1.7	- 0.0	Produits en bois

Bundesamt für Statistik (BFS)

Office fédéral de la statistique (OFS)

6.29 Deutsche Börsenpreise für Pflanzenbauprodukte Prix de bourse allemands pour des produits de la production végétale

Preise gemäss jeweiligem Devisenkurs umgerechnet in CHF/100 kg, ohne MwSt
Prix convertis en fonction des cours de devises correspondants en CHF/100 kg, hors TVA

Produkte	Jahresmittel, Monate ~ Moyenne annuelle, mois						Produits
	2015	2016	2016 Oktober octobre	November novembre	Dezember décembre	2017 Januar * janvier *	
A-Weizen	19.35	16.79	17.16	17.45	17.50	17.83	Blé classe A
Brotweizen	18.52	16.42	16.77	16.99	17.16	17.48	Blé panifiable
Brotroggen	16.58	15.57	15.78	15.73	16.04	16.47	Seigle panifiable
Futtergerste	16.47	14.64	14.64	14.95	15.24	15.48	Orge fourragère
Futterweizen	17.74	16.01	16.34	16.71	16.92	17.24	Blé fourragère
Braugerste	20.89	20.07	21.44	21.59	21.55	21.61	Orge de brasserie
Körnermais	18.29	18.43	17.52	17.69	18.13	18.21	Mais-grain
Raps	39.59	40.59	42.22	42.56	44.40	45.08	Colza
Weizenkleie, lose	17.79	19.48	19.83	16.09	21.27	21.78	Son de blé, en vrac
Rapsschrot	26.29	25.69	24.10	24.52	24.77	...	Tourteau de colza
Sojaschrot	38.89	38.68	37.19	37.33	38.97	...	Tourteau de soja

Diverse deutsche Produktebörsen

Diverses bourses de marchandises allemandes

Entwicklung deutscher Börsenpreise für Pflanzenbauprodukte Evolution de prix de bourse allemands de produits de la production végétale

— 2017 — 2016 — 2015 — 2014

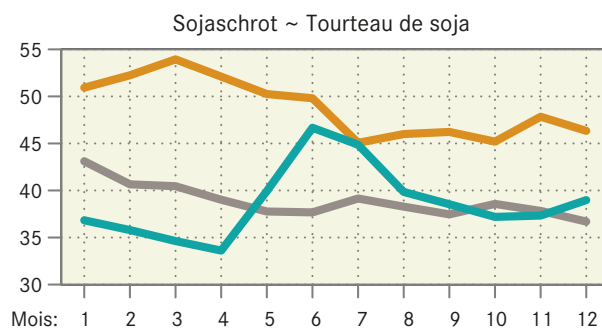
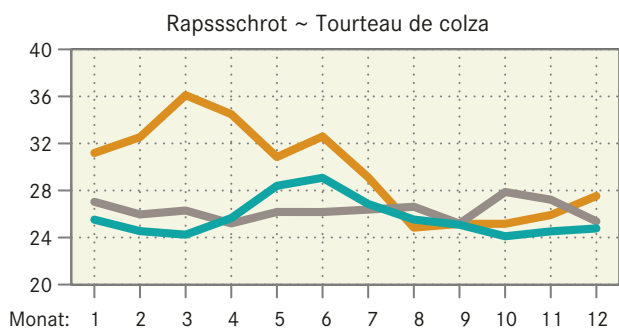
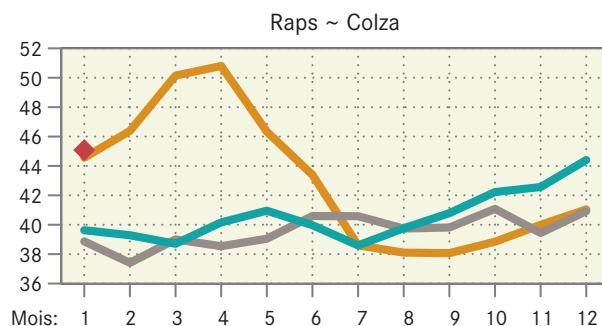
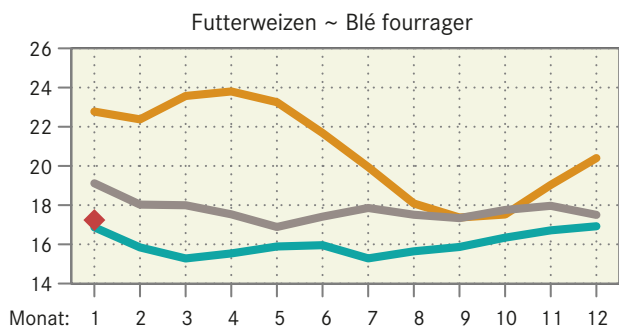
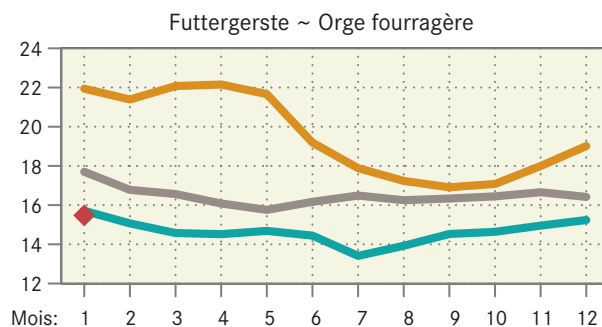
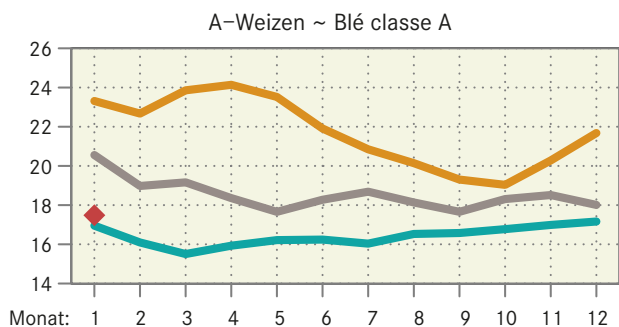

6.30 Internationale Preise für Milchprodukte Prix internationaux de produits laitiers

In CHF/kg ~ En CHF/kg

Produkte	Jahresmittel, Monate ~ Moyenne annuelle, mois									Produits
	2014				2015				2016 *	
	2016				2017					
					September	Oktober	November	Dezember	Januar *	
					septembre	octobre	novembre	décembre	janvier *	
Westeuropa:										Europe de l'Ouest :
Butter	4.04	3.11	3.48	4.20	4.52	4.67	4.79	4.55		Beurre
Magermilchpulver	3.20	1.94	1.95	2.18	2.25	2.21	2.26	2.26		Poudre de lait écrémé
Molkepulver	1.19	0.84	0.75	0.91	0.98	0.96	0.97	0.99		Petit-lait en poudre
Vollmilchpulver	3.71	2.46	2.49	2.80	2.94	3.14	3.34	3.31		Poudre de lait entier
Ozeanien:										Océanie :
Butter	3.39	3.07	3.23	3.77	3.94	4.13	4.45	4.46		Beurre
Cheddar	4.05	3.20	3.06	3.47	3.58	3.62	3.79	3.80		Cheddar
Magermilchpulver	3.36	2.09	1.98	2.29	2.30	2.34	2.41	2.42		Poudre de lait écrémé,
Vollmilchpulver	3.35	2.38	2.43	2.79	2.80	3.14	3.34	3.22		Poudre de lait entier

United States Department of Agriculture

United States Department of Agriculture

Preisentwicklung für Milchprodukte in Westeuropa Evolution des prix de produits laitiers dans l'Europe de l'Ouest

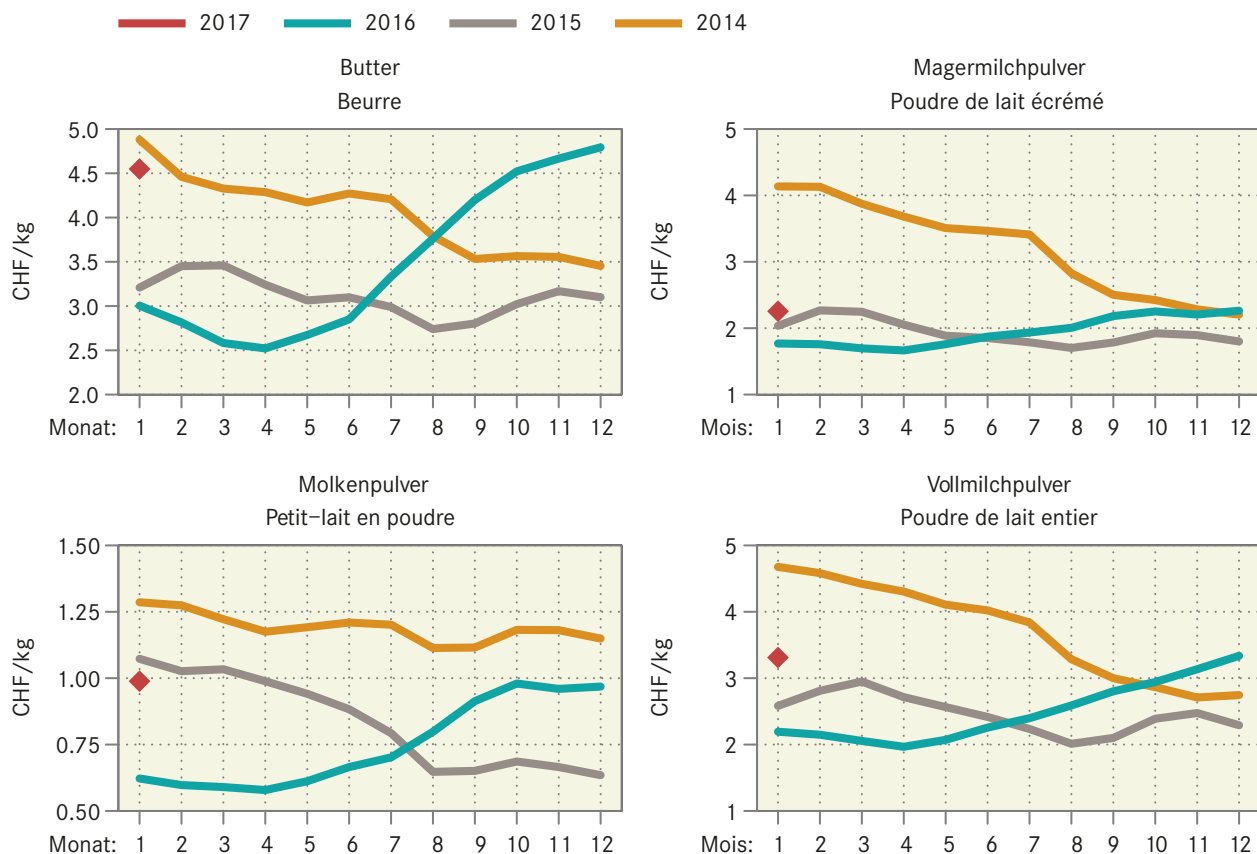

6.31 Preise von Schlachtvieh und Tränkekälbern in den Nachbarländern Prix du bétail de boucherie et des veaux à l'engrais dans les pays voisins

Euro-Preise umgerechnet in CHF pro kg SG oder pro Tier, nach Jahr bzw. Monat
Prix en euros transformés en CHF par kg PM ou par animal, par an resp. par mois

Kategorie	Land	Klasse	2015	2016	2016				
catégorie	pays	classe				September	Oktober	November	Dezember
						septembre	octobre	novembre	décembre
Mastschweine (CHF/kg SG) ~ porcs de boucherie (CHF/kg PM)									
	DE		1.52	1.65	1.89	1.75	1.69	1.72	
	FR		1.44	1.51	1.76	1.69	1.53	1.53	
	IT		1.58	1.74	2.06	2.05	1.88	1.94	
	AT		1.54	1.64	1.87	1.79	1.70	1.73	
Mastmuni (CHF/kg SG) ~ taureaux (CHF/kg PM)									
	DE	R3 (T3)	4.12	4.04	4.00	4.03	4.09	4.19	
	FR	R3 (T3)	3.98	3.93	3.84	3.85	3.89	3.98	
	IT	R3 (T3)	4.06	4.21	4.12	3.99	4.07	4.31	
	AT	R3 (T3)	4.15	4.09	4.10	4.14	4.19	4.24	
Rinder (CHF/kg SG) ~ génisses (CHF/kg PM)									
	DE	R3 (T3)	3.96	3.91	3.92	3.89	3.86	3.90	
	FR	R3 (T3)	4.31	4.18	4.12	4.13	4.11	4.12	
	IT	R3 (T3)	4.26	4.38	4.42	4.46	4.32	4.40	
	AT	R3 (T3)	3.85	3.81	3.80	3.82	3.78	3.81	
Kühe (CHF/kg SG) ~ vaches (CHF/kg PM)									
	DE	O3 (A3)	3.17	2.96	3.10	2.93	2.79	2.85	
	FR	O3 (A3)	3.45	3.34	3.54	3.42	3.19	3.19	
	IT	O3 (A3)	2.79	2.77	2.86	2.88	2.74	2.74	
	AT	O3 (A3)	2.84	2.75	2.88	2.77	2.66	2.69	
Schlaktkälber (CHF/kg SG) ~ veaux de boucherie (CHF/kg PM)									
	DE	E-P (C-X)	4.94	4.90	4.62	4.75	4.95	5.36	
	FR	R (T)	7.04	7.06	6.82	6.83	6.86	7.01	
	IT	1. Q. - 1ère q. ¹	7.71	7.74	7.46	7.44	7.35	7.35	
	AT	E-P (C-X)	6.05	6.27	6.38	6.55	6.62	6.79	
Tränkekälber männlich (CHF/Tier) ~ veaux à l'engrais mâles (CHF/animal)									
	DE	Milchtyp ~ type laitier	93	94	93	81	82	81	
	FR	Milchtyp ~ type laitier	77	82	68	50	45	44	
	IT	Milchtyp ~ type laitier	127	137	131	121	118	113	
	DE	Masttyp ~ type engraissement	184	186	189	174	174	166	
	FR	Masttyp ~ type engraissement	242	220	209	172	160	166	
	IT	Masttyp ~ type engraissement	233	250	258	264	261	289	
Schlactlämmer (CHF/kg SG) ~ agneaux de boucherie (CHF/kg PM)									
	DE		5.74	6.01	6.01	6.14	5.83	5.82	
	FR		6.74	6.78	7.06	7.13	6.90	6.98	
	IT	CHF/kg LG-PV	2.33	2.32	2.29	2.29	2.26	2.26	
	AT		5.77	6.11	6.04	6.32	6.13	6.18	

¹ 1. Qualität oder Kreuzungen mit Mastrassen

¹ 1ère qualité ou croisements races à viande

Preise von Schlachtvieh in den Nachbarländern
 Prix du bétail de boucherie dans les pays voisins

In CHF pro kg Schlachtgewicht (SG) ~ En CHF par kg de poids mort (PM)

— Deutschland
 Allemagne
 — Frankreich
 France
 — Italien
 Italie
 — Österreich
 Autriche

Schweine ~ Porcs

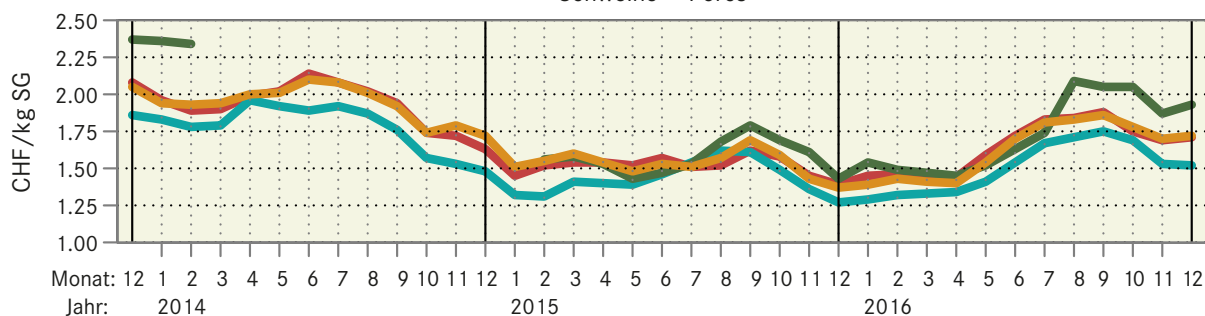

Muni ~ Taureaux

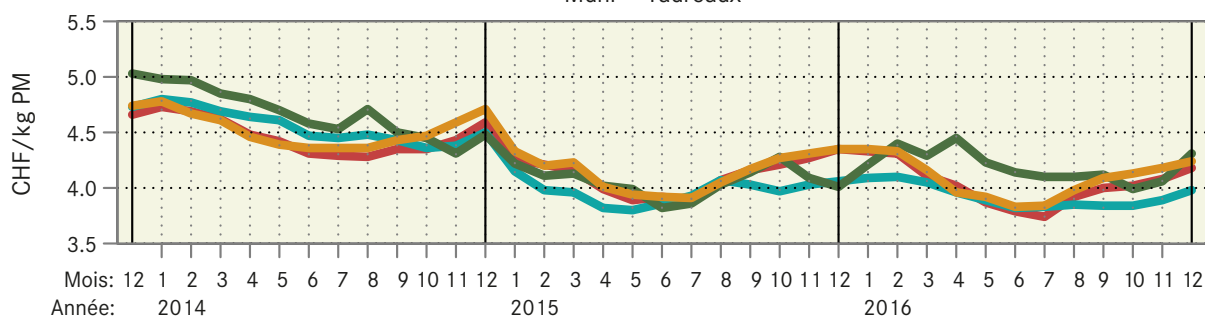

Kühe ~ Vaches

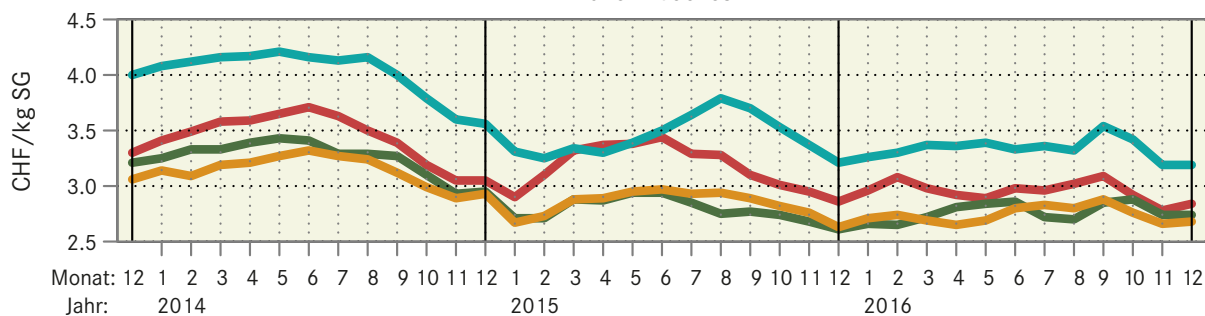

Schlachtkälber ~ Veaux de boucherie

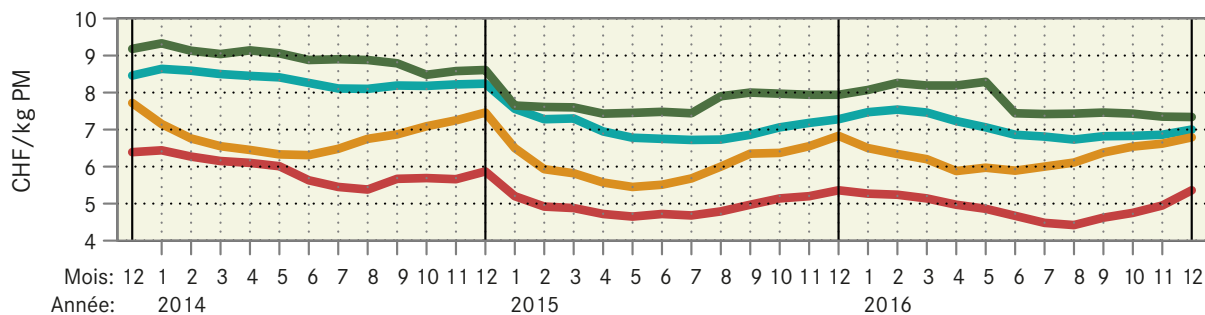

Schlachtlämmer ~ Agneaux de boucherie

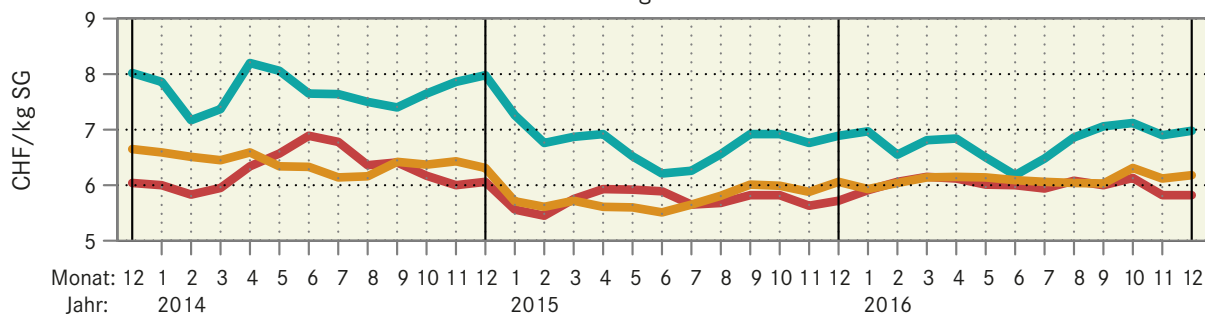

6.32 Weltmarktpreise Prix sur le marché mondial

Termin- und Freimarktpreise nordamerikanischer und europäischer Börsen sowie Preise des internationalen Währungsfonds (IMF), Börsenpreise als Monatsmittel der Preise vom Mittwoch, CHF/100 kg bzw. 100 Liter.

Prix des marchés à terme et des marchés libres de bourses de l'Amérique du Nord et de l'Europe ainsi que des prix du Fonds monétaire international (IMF), prix des bourses comme moyennes mensuelles des indications de bourse de mercredi, CHF/100 kg resp. 100 litres.

Produkte	Quelle Source	Jahresmittel, Monate ~ Moyenne annuelle, Mois					Produits
		2015	2016	2016 November novembre	Dezember décembre	2017 Januar* janvier*	
Rindvieh	Chicago	315.06	263.23	239.07	255.56	270.36	Bovins
Mastrinder	Chicago	435.31	317.24	280.76	293.77	296.16	Bovins à l'engrais
Rindfleisch	IMF	424.86	386.90	402.06	390.96	393.06	Viande de bovin
Häute	IMF	185.35	154.42	169.59	170.09	166.88	Peaux
Schweine	Chicago	149.77	145.57	108.17	139.87	148.61	Porcs
	IMF	143.79	135.29	102.33	120.11	136.46	
Lammfleisch	IMF	228.48	232.32	267.79	274.70	271.81	Viande d'agneau
Hühner ganz	IMF	243.25	242.05	241.14	253.95	254.56	Poulets entiers
Fischmehl	IMF	169.19	139.68	127.55	130.65	123.52	Farine de poisson
Krevetten, USA	IMF	29.78	23.97	26.63	24.76	26.97	Crevettes, USA
Zuchtlachs, Norwegen	IMF	510.58	703.38	728.93	801.17	871.43	Saumon d'élevage, Norvège
Weizen	Chicago	18.14	16.09	14.84	14.69	15.94	Blé
	IMF	19.09	14.11	12.20	12.52	13.83	
Mais	Chicago	14.43	14.20	13.62	14.24	14.61	Maïs
	IMF	16.34	15.67	15.07	15.56	16.14	
Gerste	IMF	12.30	12.74	13.10	13.06	13.32	Orge
Reis	IMF	36.56	38.23	35.93	37.46	37.58	Riz
Sojabohnen	IMF	33.40	35.72	36.68	38.25	38.29	Fèves de soja
Sojamehl	IMF	33.91	34.47	34.42	35.25	36.78	Farine de soja
Sojaöl	IMF	64.61	71.06	76.92	81.57	77.85	Huile de soja
Sonnenblumenöl	IMF	98.34	99.47	99.63	103.18	98.93	Huile de tournesol
Rapsöl	IMF	74.55	81.01	89.26	93.50	92.53	Huile de colza
Erdnüsse	IMF	187.07	177.12	165.80	177.69	183.39	Arachides
Olivenöl	IMF	473.95	399.95	376.05	401.31	405.32	Huile d'olive
Palmöl	IMF	54.29	63.02	66.72	72.55	73.27	Huile de palme
Tee	IMF	327.85	283.53	327.22	343.16	371.90	Thé
Kakao (CSCE ¹)	New York	301.01	287.10	250.49	235.92	225.37	Cacao (CSCE ¹)
Kakao	IMF	301.89	284.58	248.15	233.96	221.39	Cacao
Kaffee, Robusta	IMF	199.66	204.76	234.77	233.06	247.40	Café, Robusta
Kaffee (CSCE ¹)	New York	285.44	301.63	353.81	320.08	335.09	Café (CSCE ¹)
Kaffee, Lateinamerika	IMF	340.11	357.27	406.43	364.40	373.19	Café, Amérique latine
Zucker Nr. 11 (CSCE ¹)	New York	28.22	40.12	46.00	42.29	46.79	Sucre n° 11 (CSCE ¹)
Zucker, Europa	IMF	53.94	48.94	45.38	46.72	45.65	Sucre, Europe
Zucker, Weltmarkt	IMF	28.10	39.56	45.82	42.31	45.67	Sucre, marché mondial
Bananen	IMF	92.27	98.74	95.59	97.85	98.24	Bananes
Orangen	IMF	65.04	87.64	113.30	109.78	94.31	Oranges
Erdöl (Brent)	IMF	30.66	26.54	28.36	33.73	34.02	Pétrole (Brent)

¹ Coffee, Sugar and Cocoa Exchange, Rohwarenbörse in den USA

¹ Coffee, Sugar and Cocoa Exchange, bourse de matières premières aux Etats-Unis

Chicago: Chicago Board of Trade Company
IMF: International Monetary Fund (internationaler Währungsfond, IWF)
New York: New York Stock Exchange

Chicago: Chicago Board of Trade Company
IMF: International Monetary Fund (fonds monétaire international FMI)
New York: New York Stock Exchange

Entwicklung einiger Weltmarktpreise, nach Monat
 Evolution de quelques prix sur le marché mondial, par mois

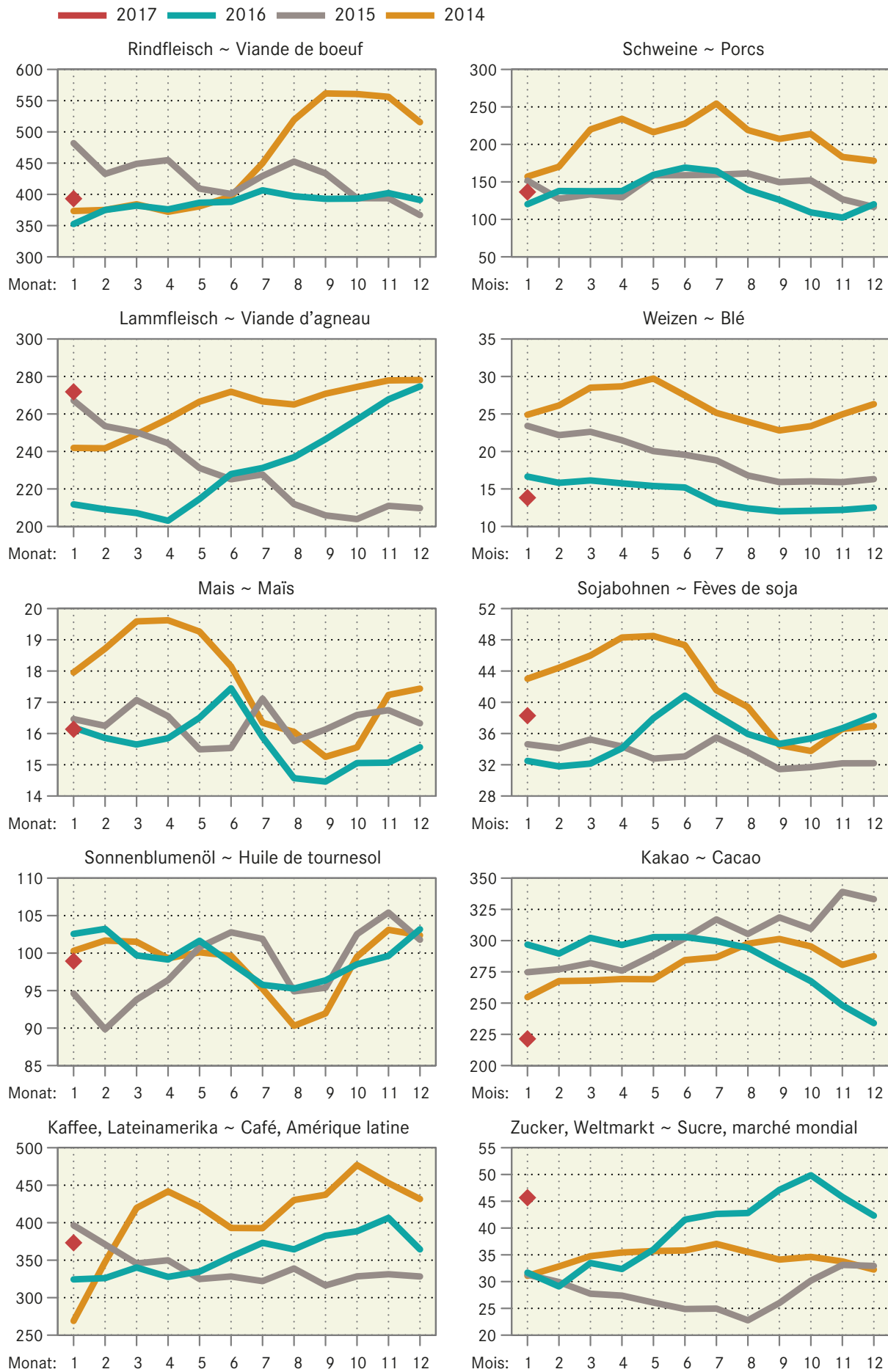

7. Diverses ~ Divers

7.1 Kernobstgetränke- und Bierausstoss, Index: Kumulierte Monatsmenge 1980 = 100 Ventes de jus de fruits à pépin et de bière, indice : Quantités mensuelles cumulées 1980 = 100

Ausstoss gewerblicher Mostereien und Verkäufe der Mitglieder des Schweizer Brauerei-Verbandes
Quantités vendues par les cidreries professionnelles et les membres de l'Association suisse des brasseries

Monate Mois	Apfel-, Birnensaft Jus de pomme et de poire			Apfel-, Birnenwein Cidre de pomme et de poire			Bier Bière		
	2014	2015	2016	2014	2015	2016	2014	2015	2016
Jan ~ jan	98	88	90	38	33	34	70	64	65
Feb ~ fév	111	97	92	40	34	35	66	62	64
Mär ~ mar	106	98	96	41	39	40	67	66	68
Apr ~ avr	101	93	92	42	40	42	67	65	66
Mai ~ mai	102	92	93	41	38	39	66	63	66
Jun ~ juin	104	93	94	42	39	38	68	65	68
Jul ~ juil	101	94	90	43	43	40	68	68	68
Aug ~ août	100	92	88	41	42	39	65	65	67
Sep ~ sep	103	94	92	39	40	39	65	64	66
Okt ~ oct	102	94	91	39	40	39	65	64	66
Nov ~ nov	99	93	91	40	41	40	65	65	67
Dez ~ déc	100	94	91	40	41	41	65	65	66

Bundesamt für Landwirtschaft (BLW), Schweizer Brauerei-Verband

Office fédéral de l'agriculture (OFAG), Association suisse des brasseries

7.2 Verkaufswert tierischer Erzeugnisse im Monat Dezember Valeur des ventes de produits d'origine animale au mois de décembre

Berechnungen ohne Eigenverbrauch ~ Calcul sans auto-consommation

Erzeugnisse	Einheit Unité	Verkaufsmenge Quantités vendue			Verkaufswert je Mengeneinheit CHF ohne MwSt. Valeurs des ventes par unité de mesure, CHF hors TVA			Verkaufswert, 1000 CHF ohne MwSt. Valeurs des ventes, 1000 CHF hors TVA			Produits
		2015	2016 *	%	2015	2016 *	%	2015	2016 *	%	
Nutzvieh-export	St. ~ pce	27	19	-29.6	2 736	2 429	-11.2	74	46	-37.5	Export. de bétail de rente
Schlachttiere											Animaux de bouch.
Grossvieh	St. ~ pce	33 332	32 520	-2.4	2 343	2 450	4.6	78 088	79 673	2.0	Gros bétail
Kälber	St. ~ pce	19 383	19 685	1.6	1 918	1 931	0.6	37 186	38 006	2.2	Veaux
Schweine	St. ~ pce	224 369	222 222	-1.0	303	319	5.4	67 921	70 920	4.4	Porcs
Schafe	St. ~ pce	20 956	20 559	-1.9	225	234	4.0	4 712	4 808	2.0	Moutons
Geflügel ¹	t LG ~ t PV	11 322	11 615	2.6	2 460	2 437	-0.9	27 852	28 306	1.6	Volaille ¹
Total								215 760	221 713	2.8	Total
Milch	t	288 617	272 000	-5.8	614	602	-2.0	177 197	163 625	-7.7	Lait
Eier ³	1000 St. ~ pce	69 270	79 987	15.5	288	279	-3.1	19 936	22 307	11.9	Oeufs ³
Total ^{2,3}				-2.1			0.8	412 967	407 690	-1.3	Total ^{2,3}

¹ Poulet, Truten² Verkaufsmenge: %-Differenz zwischen dem Verkaufswert im Vorjahr und der Summe aus den Multiplikationen der Mengen im Berichtsmonat mit den letztjährigen Verkaufswerten³ Verkaufswert je Mengeneinheit: %-Differenz zwischen der Veränderung des aktuellen Verkaufswertes und der unter Fussnote 2 berechneten Mengenveränderung¹ Poulet, Dinde² Quantités vendues: Différence en pour-cent entre les prix de vente et le résultat de la multiplication des quantités vendues durant le mois de référence avec les prix de vente de l'année précédente³ Prix de vente par unité de mesure: Différence en pour-cent entre la variation du prix de vente actuel et la variation de la quantité calculée à la note 2

Berechnung Agristat nach Angaben von Proviande, Eidgenössische Zollverwaltung (EZV), Bundesamt für Landwirtschaft (BLW) und weiteren Quellen

Calculé par Agristat selon des indications de l'Administration fédérale des douanes (AFD), de Proviande, de l'Office fédéral de l'agriculture (OFAG) et d'autres sources

7.3 Verkaufswert tierischer Erzeugnisse nach Monaten Valeur des ventes de produits d'origine animale par mois

Berechnungen ohne Eigenverbrauch in Millionen CHF, ohne MwSt ~ Calcul sans auto-consommation en millions de CHF, hors TVA

Jahre Monate	Nutzvieh- ausfuhr	Schlachttiere ~ Animaux de boucherie					Milch Lait	Eier Oeufs	Total	
		Exportations se bétail de rente	Grossvieh	Kälber	Schweine	Schafe				Geflügel ¹
			Gros bétail	Veaux	Porcs	Moutons				
2015	Jan	0.1	77.9	37.9	68.9	3.1	25.4	181.1	20.6	415.0
	Feb	0.0	70.4	33.6	63.0	3.2	23.9	160.5	18.8	373.3
	Mrz	0.0	81.5	39.4	74.6	6.0	25.9	178.3	21.6	427.2
	Apr	0.0	73.2	32.1	69.3	3.4	25.5	180.2	20.2	403.9
	Mai	0.0	67.8	30.6	66.1	3.4	24.0	184.3	20.0	396.2
	Jun	0.0	73.7	32.1	78.9	3.7	25.6	166.2	19.8	400.1
	Jul	0.0	74.3	29.3	76.7	2.8	26.3	161.0	20.0	390.5
	Aug	0.0	74.2	27.9	69.6	4.2	25.5	162.4	20.9	384.6
	Sep	0.0	77.2	27.5	69.8	5.7	26.8	181.4	20.5	409.0
	Okt	0.0	88.5	31.5	68.9	4.8	27.3	183.2	21.0	425.3
	Nov	0.0	97.7	35.2	70.2	4.4	25.8	171.1	21.4	425.9
	Dez	0.1	78.1	37.2	67.9	4.7	27.9	177.2	19.9	413.0
Jan-Dez 2015		0.4	934.5	394.3	844.1	49.3	309.9	2 086.8	244.7	4 863.9
2016*	Jan	0.0	82.5	34.9	67.5	3.2	24.5	182.6	19.4	414.6
	Fév	0.0	83.0	35.9	67.4	3.5	25.2	170.7	19.8	405.5
	Mars	0.0	78.8	35.7	72.1	5.6	27.7	180.3	22.0	422.2
	Avr	0.1	78.1	33.2	70.7	3.7	26.9	176.5	20.5	409.6
	Mai	0.0	77.5	31.2	77.0	4.0	26.0	178.9	20.2	414.8
	Juin	0.0	76.4	31.2	84.1	3.9	28.3	156.8	20.2	400.9
	Juil	0.0	71.5	26.7	80.2	2.8	26.0	153.8	21.0	382.0
	Août	0.0	74.8	28.1	78.0	4.0	27.3	152.2	20.7	385.2
	Sep	0.0	78.8	30.6	75.9	6.4	26.7	170.6	20.2	409.4
	Oct	0.0	87.5	30.2	73.2	4.9	26.3	172.5	20.7	415.3
	Nov	0.1	103.9	34.5	75.7	4.6	25.7	154.7	20.5	419.7
	Déc	0.0	79.7	38.0	70.9	4.8	28.3	163.6	22.3	407.7
Jan-Déc 2016*		0.5	972.4	390.2	892.8	51.3	319.0	2 013.2	247.6	4 887.0

¹ Poulet, Truten

¹ Poulet, Dinde

Berechnung Agristat nach Angaben von Proviande, Eidgenössische Zollverwaltung (EZV), Bundesamt für Landwirtschaft (BLW) und weiteren Quellen

Calculé par Agristat selon des indications de l'Administration fédérale des douanes (AFD), de Proviande, de l'Office fédéral de l'agriculture (OFAG) et d'autres sources

Verkaufswert tierischer Erzeugnisse nach Monaten Valeur de vente de produits d'origine animale par mois

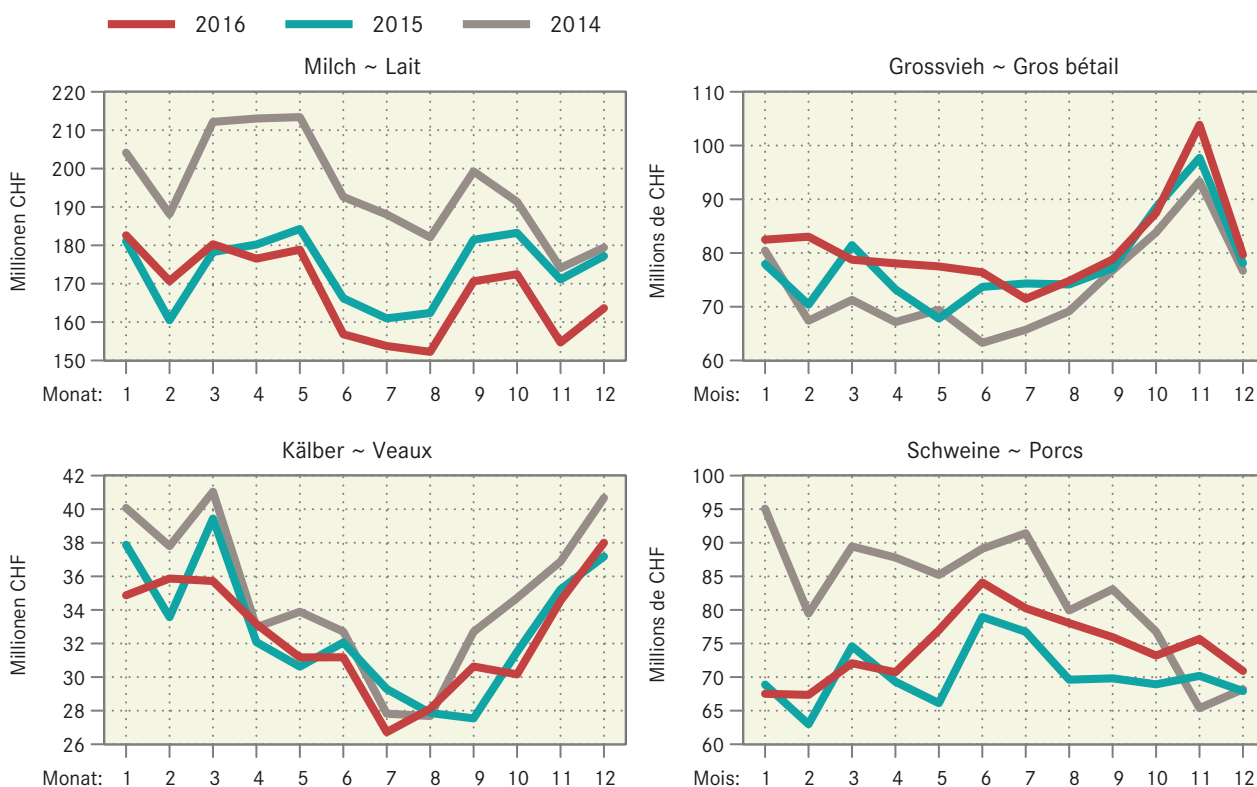

Impressum

Herausgeber: Schweizer Bauernverband
Agristat
Laurstrasse 10
5201 Brugg
056 462 53 26

Übersetzungen: Agristat, SBV Übersetzungen, externe Übersetzungsdienste

Abonnement: Digitale Publikation (PDF) mit Direktzustellung via Mail für 65 Franken pro Jahr exkl. MwSt.
www.sbv-usp.ch/de/publikationen/agristat

Erscheinungsweise: monatlich, 12 Ausgaben

Das Redaktionsteam der Publikation AGRISTAT

Daniel Erdin: Gesamtleitung
Marc Grünig: Grundlagen, Pflanzenbau, Milchwirtschaft, Viehwirtschaft, Aussenhandel, Diverses
Silvano Giuliani: Diverses (landwirtschaftliche Gesamtrechnung)
Theres Amstutz: Pflanzenbau
Bettina Abplanalp: Preise, Diverses
Nicole Gysi: Layout, Abonnemente
Belinda Vetter: Layout
Severin Nyffenegger: Administrative Unterstützung

Der Kontakt zu einzelnen Mitgliedern des AGRISTAT-Teams erfolgt am einfachsten per Mail. Die Mail-Adresse ist immer nach dem folgenden Muster aufgebaut: vorname.name@agristat.ch. Adressänderungen bei bestehenden Abonnements leiten Sie am besten per Mail an Frau Nicole Gysi weiter.

Titelphoto: Andreas Seewald

Copyright: Agristat, einzelne Tabellen oder Grafiken dürfen mit der Quellenangabe «Agristat» publiziert werden

Impressum

Editeur : Union Suisse des Paysans
Agristat
Laurstrasse 10
5201 Brugg
056 462 53 26

Traductions : Agristat, USP Traductions, services de traduction externes

Abonnement : Publication digitale transmise par courriel pour 65 frs par an sans TVA
www.sbv-usp.ch/fr/publications/agristat

Mode de parution : mensuel, 12 numéros

L'équipe de la publication AGRISTAT

Daniel Erdin : Direction
Marc Grünig : Bases, production végétale, économie laitière, production animale, commerce extérieur, divers
Silvano Giuliani : Divers (comptes économiques de l'agriculture)
Theres Amstutz : Production végétale
Bettina Abplanalp : Prix, divers
Nicole Gysi : Mise en page, abonnements
Belinda Vetter : Mise en page
Severin Nyffenegger: Assistance administrative

Le contact avec des membres individuels de l'équipe AGRISTAT est établi le plus simple par courrier élec-tronique. L'adresse e-mail est toujours composée de la manière suivante : prénom.nom@agristat.ch. Des changements d'adresse pour des abonnements existants doivent être adressés à Madame Nicole Gysi.

Page de couverture: Andreas Seewald

Droits d'auteur : Agristat, des tableaux ou des graphiques individuels peuvent être publiés avec l'indication de la source « Agristat ».